LA PRENSA

Año L — Núm. 18.044 · 2 · BUENOS AIRES, VIERNES 27 DE JUNIO DE 1919 · Dirección y Administración. Avenida de Mayo 567 y 575

DIARIO DE LA MAÑANA
(Fundado el 18 de octubre de 1869)
Precio del ejemplar: 10 centavos

TARIFA DE SUSCRIPCION

	Capital $ m/n	Interior $ m/n	Exterior $ oro
Un mes	2.30	—	—
Tres meses	6.70	7.50	7.50
Seis meses	13.00	14.00	14.00
Un año	25.00	27.00	27.00

SUD AMERICA

Tres meses	$ oro 5.— o sea $ m/l	11.35
Seis meses	" " 9.— " " "	20.45
Un año	" " 17.— " " "	38.63

DIVERSIONES PUBLICAS

TEATROS

COLON—Concesionario: Camilo Bonetti.—Gran compañía lírica. Empresa, Camilo Bonetti y Cía. Temporada oficial de 1919—Hoy viernes, a las 9, tercera función de abono del turno par. Gran acontecimiento teatral: Il Tabarro, Suor Angélica y Gianni Schicchi.—Platea, 20 $. Mañana sábado: Tosca.

COLISEO — Empresa: Da Rosa-Mocchi.—Temporada lírica oficial de 1919. Director Comm. Gino Marinuzzi.—Hoy viernes, a las 9: novena función de abono del turno A: Manón, de Massenet. Sábado 28, a las 4.30: octava función vespertina de abono Pavlowa. Noche a las 9: novena función de abono del turno B: Mme. Buterfly. Domingo a las 3: matinée de abono. Noche 10a. función del turno B.

ODEON—Segundo concierto Manén—Hoy, a las 5.

SAN MARTIN—Compañía cómica española Membrives-Juárez.—Hoy, a las 5: Amores y amoríos.—Noche, a las 9: La fórmula 3 k 3, La casa de los pájaros.

VICTORIA—Compañía de comedias Antonia Plana—Hoy a las 9: Cobardías, En cuerpo y alma. Platea, 2.50 $.

OPERA—Compañía Vittone-Pomar.—Hoy, a las 6: San Martín en Cañuelas. Noche, a las 9: Gracia plena, Café concert, San Martín en Cañuelas.

ARGENTINO — Compañía Florencio Parravicini.—Hoy a las 9: Raquel está enferma, Los millones de Lozano. Platea $ 2.50.

NUEVO — Compañía de comedias Orfilia Rico.—Hoy, a las 9: Divino tesoro, Delirio de grandezas. Platea, 2 $.—Mañana sábado, matinée a las 5: La loca del Azul.

APOLO — Compañía Roberto Casaux.—Hoy a las 9.—La ficha blanca. Don Cándido Buenafé. Platea $ 2.50.

BUENOS AIRES—Compañía Muiño-Alippi—Hoy, a las 6: Titulares, suplentes y cesantes. A las 9: La pebeta del Bar Copetín, Titulares, suplentes y cesantes. S. E. don Agenor Saladillo.

LICEO—Compañía Camila Quiroga-Salvador Rosich.—Hoy, a las 9: A la ventura. El germen disperso. Platea, $ 2.

AVENIDA—Compañía española de operetas y zarzuelas Montero-Fernández.—Hoy a las 6: La tierra del sol. Noche, a las 9: La gran familia, La tierra del sol, Lola Montes.

NACIONAL — Compañía Arata - Simari-Franco.—Hoy a las 6: El cabaret Montmartre. A las 9: El cabaret Montmartre; La hora cómica; El cabaret Montmartre.

MAYO—Compañía española de zarzuelas, comedias y sainetes de José Palmada — Hoy a las 5: Las alegres colegialas, El pobre Valbuena. Noche, a las 9: Doloretes, La puerta del Sol, La patria chica.

COMEDIA — Compañía cómico española de revistas, zarzuelas y operetas.—Ligero-León-De la Vega—Hoy, a las 6: Un drama de Calderón. Noche, a las 8.45: La piedra azul, Un drama de Calderón, Casato y verás.

MARCONI—Compañía italiana de óperas cómicas y operetas La Giovannissima.—Hoy, a las 9, festival en beneficio de la tiple Egle Aloardi: Eva. Platea, $ 2.50.

VARIEDADES — (Plaza Constitución)—Compañía nacional Felipe Panigazzi.—Hoy, a las 5.45: Peluquería y cigarrería. A las 9: Peluquería y cigarrería, El rincón de los caranchos, En un pingo pangaré.

ROYAL THEATRE—Compañía cómico-lírica nacional.—Hoy a las 9: Los maridos del medio evo; El milagro de Venus; Diviérteme a Paulina.

EXCELSIOR—Compañía nacional de Rivera-De Rosas—Hoy, a las 6: Carne cansada. Noche a las 9: Notas y comentarios, La mascota del barrio, Teatro breve.

TEATRO BOEDO—Calle Boedo 949. Compañía Nacional José M. Castillo.—Hoy a las 6: Los dientes del perro. Noche a las 9: La cola del perro; La doctora de Lantero; La mala palabra.

POLITEAMA DORIA — Boedo 1053—5.15: Una herencia de 60.000 francos; 6.15: La Tosca; 8.45: La sepultada viva; 9.45: Juan José.

CASINO—Gran compañía de atracciones. Hoy, de 5.30 a 7: sección selecta para familias. Noche, a las 8.30: gran éxito del Carlos Circus, Buonavoglia, Los muñecos parlantes, The Williams, Los 70 gallos amaestrados, Trío Nava.

TEATRO HIPPODROME—Corrientes y C. Pellegrini. Empresa Américo Moschini. Circo Frank Brown—Hoy, a las 9: Ruidoso éxito: Don Toribio y su amigo, troupe japonesa, Las 5 Pavillion Girls.

TEATRO FLORIDA — Galería Güemes.—Cine y atracciones familiares. De 10 a 12 m., de 2.30 a 7.30 y de 8.45 a 12.30 p. m. Exito de la Afonso, la Satanela y su guitarrista, Lamb's Manikins y Los Wilson.

PARQUE JAPONES — Paseo de Julio y Callao.—Temporada de invierno. Abierto todos los días sábados, domingos y festivos.

CINE MAJESTIC THEATRE—Hoy grandes estrenos de biógrafo y variedades, por Pepita Ayala; Petit Nené; Darwin; Royal and Suray; Delmore y Lee; Los chivos.

TEATRO ESMERALDA—Calle Esmeralda 443.—Programa de cine y variedades familiares. Todos los días estrenos. Exito de Rosita Rodrigo, Duarte y Dottie King.

OLIMPO—Pueyrredón núm. 1465 — Hoy a las 3.30: Las garras del león, Los ídolos; Los hijos modelos, 40 partes. A las 6: por la compañía Paonessa y Casals: Préstame tu casa. Noche a las 8.45: Los muertos, de Florencio Sánchez.

SOLEIL — Corrientes 3150—Exito María Santa Cruz y Bixxon Pays, estreno Chou-Chole. Mañana Dentro de la ley y Plumas de buitre.

CINEMATOGRAFOS

PALACE THEATRE — Corrientes 757.—Hoy: La casa del odio, 18.o episodio, Un millón por un marido, por G. Hulet, La condesa rusa, por Olga Petrowa; El amor de los padres, Carlitos aristócrata, El poder y la gloria por June Elvidge; Llegada de los plenipotenciarios alemanes a Versailles.

EMPIRE THEATRE—Corrientes y Maipú —Hoy, a las 2.30: Por expreso contra reembolso; a las 3.30: Silencio culpable; a las 4.30: El mozo de la estancia, a las 5.30: estreno Angel caído, a las 6.30: estreno Llovida del cielo. Noche mismo programa.

GRAN SPLENDID THEATRE—Santa Fe 1860.—Hoy tarde. Beneficio, un variado programa. Noche: La condesa rusa, por Olga Petrowa, El rubí sagrado, El amor de los padres; La casa del odio, 18 ep.

SELECT—Suipacha 482—Hoy día de moda—Estreno: Llovida del cielo, por Margarita Clark, Artcraft, Angel caído, por Jewel Carmen, Fox, La rosa de Richmond, por Blanche Sweet, Royalty. Lunes próximo, estreno del film chileno: Todo por la patria. Martes, función a beneficio de la Asistencia Pública.

SELECT LAVALLE—Calle Lavalle 921—Hoy: A las 3.10: El niño mimado, Paramount, por Charles Ray; 4.10: Magda, Royalty, por Clara Kimball Young; 5.10: Esposas virtuosas, estreno Circuito americano, por Rosita Stewart, 6.15: El peligro interno, estreno Vitagra, 0, por Corinne Griffith. Noche, 8.10: El niño mimado; 9: Magda; 10: Esposas virtuosas, 11.10: El peligro interno. 1p

SMART PALACE—Corrientes 1283 — 1, tarde: A puño limpio, Los 3 cow boys, Más difícil todavía, estreno. La rosa de Richmond, Silencio culpable, Teresita Zazá. Noche: A puño limpio, Silencio culpable, sensacional estreno nacional: Los muertos, de la gran obra de Florencio Sánchez, Teresita Zazá. Mañana: La carrera. Domingo 29: Llovida del cielo y Bésame o mátame. Martes lo. de Julio: Todo por la patria, La llama inmortal, por Olga Petrowa. 1p

CINE CALLAO—Callao núm 27, U T 398, Libertad—Hoy, a las 4 y 9: películas cómicas. A las 5 y 10: La mentira love, por Besole Barriscale. A las 6 y 11: La rosa de Richmond, por Blanche Sweet. Todas las noches conciertos sinfónicos por la orquesta de 22 profesores que dirige el señor Jorge Bufano.

ETOILE PALACE — Corrientes 2759-61—Hoy: La toga de honor, El precio de la ambición, La casa del odio, 1er. episodio; Cabaret y fonda.

CINE PRESIDENTE ROCA — Rivadavia 3753.—Hoy: Pathé Journal 512, La casa del odio, 1er. episodio, Delgadito busca un restaurant, Los montrosos, El falso bandido.

TEATRO PRINCESA—Suipacha 480—Cine continuado, de 11 a 7 y de 8 a 12—Hoy: El peligro interno, por Corinne Griffith, y El peón de la estancia, por Charles Ray. Entrada 50 centavos. Mañana: Rosa de Richmond, por Blanche Sweet, y El ángel caído, por Jewell Carmen. Domingo: Barberos y detectives, por Viruta y Chicharrón; Carlitos y Tripitas, en match de box, y El precio de la culpa, por Dorothy Dalton. Lunes: Llovida del cielo, por Margarita Clark.

BIJOU SALON—Pueyrredón núm. 965—Hoy: Disparo misterioso, Cinderella, Las amazonas. Mañana: El peón de la estancia.

ELECTRIC PALACE — Lavalle 836 — Hoy: El precio del perdón, La casa del odio, 4o. episodio; La estatua de yeso, Condena original, La hermana menor, Carlitos en la playa.

CINE ELITE—Cabildo núm. 3241—Hoy: La chocolaterita, Todo está bien si termina bien, Imposible confesión, Pathé Journal 513.

CINE ESLAVA.—Suipacha y Viamonte.—Hoy: La sabandija, por Jack Pickford, a las 6 y a las 10: Corazones del mundo, (en venta las localidades). 1p

DIVERSIONES PUBLICAS

METROPOL—Lavalle 869—Hoy, estreno: El silencio culpable, Amor con amor se paga, Magda. 1p

IMPERIAL BIOGRAFO—Cangallo 771 — Hoy— El precio de la culpa; El último salto del tigre, El piso de abajo. Mañana: La cigüeña negra.

TEATRO GENERAL BELGRANO Cabildo 2165—Hoy: Mariposa social, La toga de honor, La casa del odio, 15o. episodio, Su gran aventura, La semana de Pathé.

GAUMONT THETRE, Rivadavia 1635.—Hoy: Peligro interno; Angel caído; El peón de la estancia. Mañana: Margarita Clark en: Llovida del cielo.

THE AMERICAN PALACE. — CORDOba y Callao. — Hoy (noche), a las 10.40, estreno de la obra suprema de Florencio Sánchez "Los Muertos", 40 p., por María Esther Podestá, Félix Blanco y Argentino Gómez; a las 6.20 y 9.40, sensacional estreno: La Cigüeña Negra, 40 p., un film humano y científico (lucha contra la degeneración, defender la juventud), 5.20: A fuerza de quererla, 30 p. por Enid Bennett; 4.20: El camino de la esperanza, 30 p. por Catalina Williams; 3.30 y 9: Dos aventureros duros de pelar, 20 p.—Mañana sábado: El precio de la culpa, por Dorothy Dalton, y Compañeros de infortunio.—Domingo: Angel caído, por Jewel Carmen; El estigma peligroso, por Elsie Ferguson; de noche solo: Padres, cuidad a vuestros hijos.—Martes: Corazones del mundo (precios populares). 1p

CRYSTL PALACE. — Corrientes 1550, U. T. 6583, Libertad. — Hoy: La mujer silenciosa, La casa del odio, Inolvidable canción. Mañana: Angel caído.

AVISOS PARA SEÑORAS Y SEÑORITAS

A $ 1.25, MOLDES MEDIDA, Acmia Freixanet, Belgrano 1790, at. ped. carta. v1j.

A COMPRO dentaduras usadas, 0.60 cada diente; B. de Irigoyen 995. v29

A ZURCIDORA, tejedora diplom., trab. invisibles; Corrientes 1478. v1jl.

A COMPRO dentaduras postizas, usadas, 0.60 cada diente, Corrientes 1515 v30

A FORRAR botones dobles, bolita, bombé barato, C. Pellegrini 678. v4jl

A COLCHADOS se forran de toda clase, fabrica Rivadavia 1952, U. T. 6835, L.v19jl

A LA "Maison Bleue", sombreros muy chic desde 3.90, Talcahuano 1087. v27

A TEÑIRSE el cab. gris $ 5 la operación, San Juan 2822, U. T. 2913, Mit. v1jl

ABRIGOS, tailleurs y fiesta, modelo París, poco uso, M. Louise, Sarmiento 1525, 1.er piso, U. T. 7167 Lib. v5julio

APRENDA rápido manicura, masajes y pedicuro con diploma, Academia norteamericana, Maipú 446. v30

AVISO, GRANDES REBAJAS, TAPADOS, vestidos y batones. Antigua casa F. Rosellò, Cerrito 369.

ADORNE su hogar, pagando pequeña diferencia, cambiaremos sus muebles viejos o anticuados por otros nuevos y modernos, Scotti, Maipú 65. v28

ALBERTO, Ex peinador de la casa Moussiou, peinados y ondulaciones a domicilio. U. T. 2234, Juncal, S. Fe 2722, Fotografía Fallace, retratos art. vj14

A RETRATARSE SOCIEDAD ARTISTIca, C. Pellegrini 282. Hay ascensor. Regalamos peinado y retrato grande, con marco, en docena de retratos; el regalo es valioso; postales finas 4 $ docena. v3julio

AL MUNDO INFANTIL SE LE RECOmienda no dejen de ver todos los martes, jueves y domingo, los festivos films cómicos de Viruta y Chicharrón, que se dan en "Cine Continuado", de 11 a 7 y de 8 a 12, en el Teatro Princesa.

ATENCION DON JUAN ITURRIBERRIgorrigoicoerrotaberricoechea, 1089, Sarmiento, tiene gran surtido calzados invierno. Zapato paño, señora, a $ 2.95. Botita paño forrado desde $ 3.95, Zapato goma p. lluvia; del 28 al 33 a $ 1.45. Medio zapato goma p. señora a 1.75. Zuecos forrados en lana a 2.95. Plantillas de lana a 0.20. v2jl

A LA SEDERIA "LA MARAVILLA", hoy viernes, por primera vez, retazos de géneros de lana, grandes ocasiones, satín liberty, pura seda, preciosos colores, doble ancho, el metro $ 3.90, cortes de vestidos de riquísimos géneros de lana, el corte $ 8.90, Carlos Pellegrini 945. Pongés y seda, lavable el metro 95 centavos.

BORDADOS FILET Venecia, enseño, 0.50 hora, voy a domicilio, Garay 1562. v3

BORDADOS para trajes, plegados, se forran botones al acto, Perú 699. v7jl

BORDADORA MONOGRAMISTA OFREcese; Sarmiento 836, p. 3 izq. v27

BORDADOS A MAQ. CUALQUIER TRAbajo, precios acomodados, se cortan moldes [illegible] ... a máquina y a mano a precios muy baratos, Casa J. Bucets, sucesor de Carbonelli Hnos., Independencia 900. v29

BAZAR LONDRES: PARA REGALOS de calidad, juego de to de electroplata sellada 38 $, infinidad de objetos con estuche desde 5 $ al más alto precio, B. de Irigoyen esq. Estados Unidos. v28

CREMA ROMANA "GRIECO", EMBEllece el cutis, adhiere los polvos uniformemente, evita y cura los granos, manchas y arrugas. Tarro 1.50, Farmacia Romana, Bartolomé Mitre 1999. v2

DESEO vender un saco de piel de loutre sin uso. Corrientes 3193 (altos).

DEPILACION ELECTRICA, PRUEBA gratis, Mlle. Calvet, especialista, Florida 240, primer piso. v30

DEPILACION completa de vellos y puntos negros, la conseguirá usted con el afamado "extractor" vegetal inofensivo; muestra gratis remito, abonando 0.60 de franqueo. Uno que atiende cejas, nuca y brazos. V. Giner de Monzó, Entre Ríos 926. v28

EX MASAJISTA casa Moussion. Depilación eléct., manicura, baños faciales, de lección. Consultas gratis, Suipacha 47.

ENSEÑO 15 DIAS MANICURA $ 15; PEdicura ps. 20; facial 25; Victoria 1650, Dpto. 10. v1j.

EL ROSEDAL ESTA LIQUIDANDO A precios muy baratos sus grandes surtidos de paños, sargas, gabardinas, tricotinas, sedas, sacos, puntos Jersey, terciopelos, bombasís y medias de seda. Unica casa importadora que hace sus ventas al detalle al mismo precio que al por mayor. Mercaderías todas de primera calidad más baratas que en ninguna otra casa, calle Victoria núm. 690.

FESTONES Y VAINILLAS a 0.10, se forran botones, Pichecua 52, Caballito. v2

GRAN LIQUIDACION de sombreros desde $ 7.90, Talcahuano 118. v27

GUANTES de goma para uso doméstico. Embellecen las manos, se venden a $ 1.70 en la fábrica de impermeables "El Diluvio", Lavalle 963. v28

HAGO CAPAS, confecciono pieles, transformo sacos, Mansilla 2713 y Bermejo.v1jl

MASAJISTA: mas eléctricos, man. a domicilio, Montevideo 436. v27

MANICURA a señoras, $ 1; va a domicilio, Paraguay 673, U. T 6057 Av. v28

MODISTA, confecciona trajes, tapados, reformas desde $ 10, Tucumán 1971. v27

MODISTA francesa competente, se ofrece, por día, Yerbal 1615 v27

MODISTA sastre y fantasía, arreglos, precio módico, Bmé Mitre 1636. v27

MODISTA para casa de familia se ofrece. Charcas 2514.

MODISTA HACE VESTIDOS, TAPADOS, lutos, desde 10 $, Viamonte 1466. v28

MANICURA y pedicura, va a domicilio, U. T. 3823 Lib., Esmeralda 632. v28

MODISTA, costura para casa de familia se ofrece, Zapiola 730, Colegiales.

MODISTA para casa de familia, se ofrece, corta y arregla por fig., por carta a pers., Laprida 364, dpto. 5, N. de la C.

MODISTA SE OFRECE para casa de familia o en su casa, Suipacha 353, primer piso, a la derecha.

MODISTA DE VESTIDOS sastres, fant y soirée, trab. ráp. y económ. Talcahuano 428, 1er. piso, U. T. 6952, Lib v27

MASAJES médicos y electricidad para enfermedades nerviosas, reumatismo, emiplegías, parálisis, fracturas, golpes, torceduras, dificultad en los movimientos. Consultas de 2 a 5, Entre Ríos 983. v30

PIELES: Reformo, arreglo, curto, tiño, precios reducidos, San José 773. v30

PIELES CURTEN, TIÑEN, ARREGLAN y reforman casi gratis, Cerrito 249. v27

PELETERIA, HAGO TRABAJO a precio nunca visto, San Juan 2787. v31

PIEL RENARD ALASKA manchón y estola vdo, buena ocasión, Chile 1529. v28

PIELES CURTO, TIÑO, reformo y arreglo, precios reducidos. Libertad 158. v27

PEINADORA Marcel 1 $, voy a domicilio, hago postizos, Moreno 1258. v28

PEDICURA, manicura, masajes y baños faciales, enseñanza rápida. Corrientes 1513.

PIELES, RENARD BLANCO Y GRIS, $ 60, zorro negro 25 $, zorro gris 15 $, cuellos skungs legítimo, 35 $; cuello nutria 25 $; loutre 6 $, Cerrito 249. v29

PIELES FINAS, PRECIOS INCREIBLES zorros blancos desde 95 $. Alaska desde 60 $, cuellos skung desde 20 $. Peletería Americana, B. Mitre 938. v2jl.

PIELES SIN CONFECCIONAR, GRAN liquidación. Ventas al detalle:

Chats civets	$	2.75
Bourtels du Japón	"	8.75
Arminios	"	7.—
Loutre Lapins	"	7.—
Loutre bandas de 97x37	"	30.—
Loutre d'Udson, 97x37	"	65.—
Liebres blancas, negras, gris	"	8.—
Oppossum Lutre Skung	"	9.—
Petit gris	"	1.85
Zorros blancos	"	130.—
Zorros gris	"	140.—
Kid Cross	"	80.—
Zorrinos	"	2.—
Nutrias	"	5.—
Marmotas du Canadá	"	30.—

Estoy en condiciones de garantizar la legitimidad y duración de las pieles que ofrezco en venta, por ser de las mejores casas europeas, como ser de las mejores Chapal y otros; Suipacha 239, escritorio número 1.

AVISOS PARA SEÑORAS Y SEÑORITAS

PIELES DE TODAS CLASES, VENDO, grandes ocasiones, Corrientes 1215. v29

PEINADOS TENTURAS por Correa ex-peinador de Moussion, U. T. 1623 B. Orden. v1d

POSTIZOS FINOS, MODERNOS, hechura desde 2 $, casa Magarola; Suipacha 524. v27

SASTRE de señora, hechura, desde 25 $, Pasco 23, U. T. 5708, Lib. v30

SEÑORAS; FIGURINES CON MOLDES, surtidos y cortamos medida, Apartado 964, Bs. As.

SASTRE de señoras, ex oficial de la casa del Sr. Luis Monreal, se hacen trajes sobre medida, desde 25 $, Azcuénaga 771, se puede avisar por carta. v29

ZURCIDOS y tejidos invisibles en toda clase de ropa, Santa Fe 2693. v27

ZURCIDORA invisibles en rotos, limpia y plancha trajes $ 2, Cangallo 2282 v28

ZURCIDORA y tejedora diplomada, la más antigua, Maipú 534, antes 748. v30

ZURCIDORA tejedora, trabajo fino, esp. apolillado, Córdoba 2326. v30

ZURCIDORA, tejedora acreditada, esp. apolillado, U. T. 2811 A. Viamonte 719. v27

AVISOS PARA HOMBRES Y NIÑOS

A 10 $ DOY VUELTA sobretodos, trajes 20, Belgrano 284, U. T. 6668, Av. v30

ALTO! doy vuelta a trajes, sobretodos y vestidos, trabajo fino, Victoria 942.

AQUI está el cortador Padovani, sastre de calidad que da vuelta sobretodos y trajes, hace hechuras; Lavalle 988. v28

A 26 $ DAMOS VUELTA TRAJES, SObretodos y reformamos, trabajo especial; vamos a domic., Casa Manes; San Juan 1513. v28

A 15 $ DAMOS vuelta sobretodos, trajes 25, trabajos finos, Corrientes 2164, Rosel, U. T. 7206, Libertad, Servicio especial para el interior. v28

ALTO! casa Beker, doy vuelta trajes, sobretodos, limpia y plancha, composturas en general, se hacen hechuras de medida con forro de lana, $ 30, llame por carta, voy a domicilio, calle Independencia número 1940. v29

CAMISAS: SI VD. TIENE ALGUNA con el cuello, la pechera o los puños rotos mándelas a la camisería "La Estrella", Humberto I 1574, que allí por un precio módico se renuevan dichas piezas. v30

DAMOS vuelta sobretodos a $ 10, trajes a $ 17; se arregla hechuras, se tiñen y se zurcen; casa Coren, Chile 1688, antes México 1130; llamen por carta, se va a domicilio v29

SE DAN VUELTA sobretodos a $ 13, trajes a $ 16, Perú 688. v1jl

SASTRERIA El Congreso, da vuelta trajes y sob., quedan nuevos, Victoria 1750 v30

SOBRETODOS económicos a $ 12. Por $ 12 rehacemos cualq. sobretodo usado; trajes para hombres y niños a precios módicos, Mansilla 3067. v30

VENTA DE CASAS, CAMPOS Y TERRENOS

A MENSUALIDADES vendo casita-quinta, Alsina 736, of. 5, de 10 a 3 p. m. Luna.

ALMAGRO AL 200, CON CEDULAS, 6 habitaciones, vende Abalo; Bolívar 256.

A CANFORA, Boedo 737, remata el domingo 29: Lavalleja 1460, Agrelo 3482 y Danel 1586. Vea aviso sec. Remates.

A CANFORA, BOEDO 737, VENDE SAN Eduardo al 1000, 10x40, 2 dorm., galería, adoquinado, facilidades, 10.000 $.

A UNA CUADRA DE CALLAO vdo. lujoso petit-hotel en 120.000 $. Serna; Sarmiento 459, de 2 a 6.

AV. GAONA al 5200, 3 p., 10x50, jardín, 8500 $, R. Sandberg, Pergamino número 53. v27

AVDA. Boyacá y Méndez de Andés, 3 piezas, cloacas, $ 10.000, Reconquista 144, Balocchio. v29

AL LADO BOEDO, sobre Las Casas, 10 por 40, 2 piezas, adoq. p., 9.700 $ vende A. Cánfora, Boedo 737.

A CANFORA, VENDE EN FLORESTA, a 2 cuadras Rivadavia, 10x50, 2 piezas, 1 piecita, terraza, barato y facilidades.

A CANFORA VENDE NAHUEL HUAPI a 3 cuadras estación Coghlan, 10x25, 2 habit., adoq. municipal, 8400 $, facilid.

AL LADO Rivadavia (Almagro), 10x67. Sala, vestíbulo, 5 dormit., comedor, baño, piecitas, 16.600 cédulas. Vende A. Cánfora.

ADOLFO BULLRICH y Cía. Florida 273. Bs. As. Al sud de Córdoba vendemos estancia de 3.350 hect. [illegible]

[illegible] CASA GODOY Cruz 1824, [illegible] comedor, baño, cocina, galería, adoq. y cloacas, en $ 12.500, a plazos, Herrera, San Martín 92.

A CANFORA, VENDE COLOMBRES AL lado Pavón, altos y bajos, 10x24, cloacas, adoq. pago, de muy buena renta, facilidades.

A 1 CUAD. de RIO de JANEIRO y 4 subterráneo, Avellaneda al 100 y pico, buena casita 10x25, sala, 3 dormit., servicios, cédulas, adoq. pago, vende A. Cánfora, Boedo 737

A 3 CUADRAS Av. LA PLATA, SOBRE Independencia, 10x70, adoq., cloacas, s.a, 3 dormit., baño, gran galpón de 10 por 47, asfalto y cabriada, claraboya de cristal, vende A. Cánfora.

ALTOS Y BAJOS, 20 DEPARTAMENTOS, 4 casas al frente, construcción moderna, sobre 2 avenidas, renta el 9 ojo, valor pesos 280.000, con facilidades vende A. Cánfora Boedo 737.

BOVEDA en Chacarita, central, 14 catres $ 2.600, Reconquista 144, Balocchio. v29

BANFIELD, vendo 2 p., 1600 v. c., La Plata y San Juan, 5 pasos v. c., a plazos, pr. French 2678, capital.

BILLINGHURST al lado de Santa Fe. Linda casa de familia. $ 24.000. Vendemos Eudoro Gallo y Cía. Corrientes 562. v28

BANFIELD—LOMAS, PUEBLOS CERcanos, Chalet, casas quintas y casas. Vende L. Latorre, Gral. Rodríguez 67, Lomas y Perú 147, capital. v1j

BELGRANO, NAHUEL HUAPI Y CABILdo, vendo urgente terreno 18x50 va. cerco, vereda, adoquinado pago, entre edificios, a $ 18 v. c.; otro Vidal y Guanacache 10x50 vs., cerco, vereda, a $ 7.20 v. c.; Cabildo 2808.

CASA GALLO Y CORRIENTES, 6 p., vdo. regalada, 24.000 $, Corrientes 2670

CASA EN VILLA URQUIZA, $ 3000, fac. pago, vdo. urgente, Alsina 2522.

CASAS bien ubicadas con cédulas, facilidad vende A. G. Rivadavia 7731 v28

CASA SE VENDE, el 60 o|o en hipoteca, Av. San Martín 1916. v28

CAMPO 900 hect. al Sur prov. Bs. Aires vendo, Casilla Correo 629. v30

CASA VENDO BERMEJO 857, tratar de 1 a 3 p. m. sin corredor. v28

CASAS, casitas, petit-hotel, chalet, terrenos, quintas, vende por cualquier radio A. Cánfora, Boedo 737.

CASTRO al 1300. 10x30, m., sala, comedor 3 hab., vde. Calvaroso y López, Boedo 892

CASA VENDO INDEPENDENCIA 2512, 8 piezas, sala negocio. Verla de 10 a 12 y de 2 a 4, en 27.500 pesos.

CASA Cabrera 3112 y Agüero, 10x32, 6 piezas, para familia, $ 36.000, V. C. Bado y Cía., 25 de Mayo 132, de 1 a 5. v28

CASA Pavón y Rioja, alto y bajo, vendo con facilidades de pagos, Av. de Mayo 769, esc. 31. v28

CORDOBA Y RIO JANEIRO, VENDESE terreno 40x50, entre edificación de 3 y 4 pisos, Río Janeiro 1814.

CABALLITO, Convención 1205, sala, 3 pz., cloac., $ 9000, Sandberg, Rivadavia 5206. v27

CUCHA CUCHA al 700, tranvía, adoq., 4 p., mod., 10.500 $. R. Sandberg, Pergamino 53 v27

CHACRITA con comodidad en Merlo, se vende o se arrienda, tratar Sarmiento núm. 4335. v28

CASTRO BARROS y GARAY, regia casa 10x40, comedor y 5 dormit., piecita, baño, cloacas, adoq. pago, cédulas vende A. Cánfora.

CASA CHICHE, Deán Funes y Cochabamba, zaguán, sala, 5 dormitorios, baño, cocina, cloacas, adoquinado, facilidades, C. Calvo 3364.

CHACRITA EN MANZONE, F. C. C. B., a 7 cuadras est. 14.000 varas, 600 árboles frutales y edificación, prec., 3.300 $. Tratar Giribone 18, dep. 4.

CASA como p novios, sala frente int. piedra, 3 piezas, baño, ag., luz, cancel, galería, mosaico, vendo $ 8.500, doy plazo, toda corradita, Donato Alvarez 1761 (al lado)

CANNING Y ARAOZ Y RIVERA, A 1 cuadra, Lorma 252, amplia casa, 630 varas, comedor, 6 habitaciones, cloacas, carpintería de cedro, adoq. pago, etc., 14.300 $, vendo particularmente, dueño Maza 1273.

DANEL al 1400, muy buena casa, 10x35, sala, 3 dormitorios, baño, galpón, adoq. pago, cloacas. Vende A. Cánfora.

DOS CASITAS VENDO A PLAZOS, Calle Charlone esq. Loreto, en $ 4.500 y 6.000 c|u, con 3 d., baño, galería, agua corriente, etc. Renta $ 100, tranvías 38, 90 y 97; Herrera, San Martín 92.

ENTRE RIOS AL 1600, NOTABLE UBIcación, con cédulas, preciosa casa, 7 habitaciones, vende Abalo; Bolívar 256.

E. UNIDOS 4200, sala, 3 pz., cloac., pesos 15.000, a plaz., Sandberg, Rivadavia 5206. v27

EN FLORES, 2 casitas, sala 2 piezas, vendo en $ 6.000 c. u. a plazos. Tratar Demarco Bmé Mitre 720.

EN ALMAGRO, Loria, pasos Belgrano, 10x40, sala, 5 dorm., comed., cloac., $ 30.000 con céd. Sandberg, Rivadavia 5206. v27

EN VILLA PROGRESO VENDO QUINta 80 x 50 vs., 5 hab. baño et. 1 cuadra Est. Lacroze, facilidad C. Vinelli, Av. de Mayo 634.

VENTA DE CASAS, CAMPOS Y TERRENOS

EN $ 2800, a 5 cr del 26 y 44, 2 ps., 9x50, vde. Sandberg, Rivadavia 5206. v27

ESTADOS UNIDOS AL 2800, CASA MOderna, de renta, vende Abalo; Bolívar 256.

EN BELGRANO VENDO CASITA 3 piezas, cocina, galería, jardín 10 x 35, alquilada $ 55, precio $ 7.000, Corrientes 460.

EN FLORES, CASA, 6 AMPLIAS habitaciones, cuarto baño completo, cocina, pieza servicio; Bacacay 2140, altos, de 10 a 12 y de 2 a 4.

EN ALMAGRO al lado Independencia 10 por 60, sala, 2 dormit., piecita, gran galpón con cabriada y asfalto, cloacas, adoq. pago. Vende A. Cánfora, Boedo 737.

EN BELGRANO a 3 cuadras estación, Casita moderna, 10x30. Sala, vestíb., escritorio, 2 dormit., comedor, baño, cloacas, adoq. pago, 8.500 cédulas. Vende A. Cánfora, Boedo 737.

EN FLORESTA A CUADRA Y MEDIA de P. Unidas, 10x34, 2 dormit., comedor, piecita, baño, galería, cloacas, cédulas y 2500 $, vende A. Cánfora, Boedo 737.

EN VENTA EN C. PRINGLES, próximo a Estación, buen campo para ganadería y agricultura, especial para ovejas, establecimiento completo y de importancia. Datos Alchourron Hnos., Sarmiento 422|48, Buenos Aires. v28

GARAY por Tacuarí, casa sala, comd. 3 piezas, vendo en $ 20.000 a plazos, Tratar Demarco. Bmé. Mitre 720.

GAONA Y ZAMUDIO, 14x61, regia, 3 hab, comed., v. Calvaroso y López, Boedo 892.

HUMBERTO I al 2500, 10x35, sala, comed., 4 hab., cloacas, Calvaroso y López, Boedo 892.

HOY LAS CASAS DE RENTA EN NEcochea y terrenos céntricos, rematanse a las 2 en Corrientes 2791.—V. S. Vinelli y Hno.

J. M. MORENO AL 400, 10x45, 3 hab., med. vde. Calvaroso y López, Boedo 892.

JUAN A. RUA y Cía.—AL NORTE, AL Sur, al Este y al Oeste, tenemos casas en venta de todo precio y en todo radio. Exhibición de fotografías y planos en n. salón, Av. de Mayo 568|72, frente a LA PRENSA.

LUCA 1861, al lado Brasil, casa bien construida, 10x60, adoq. pago, cloacas, 4 dormit., comedor, baratísimo Vende A. Cánfora.

LUCA Y GARAY, regia propiedad, forma dos casas, renta mensual 10 o|o, vendo urgente, tiene adoquinado y cloacas, con 12.500, resto contado, C. Calvo 3364, U. T. 3539, Mitre.

METAN Y B. LA PLATA, CON 3 HAbitaciones, $ 7.600, a plazos, Abalo; Bolívar 256.

PLAZA Flores, regia casa 10x60, sala, comedor, 3 dormit., piecitas, baño, 2 piecitas en los altos, cloacas. Vende A. Cánfora.

RUA.—POR $ 84 AL MES... y 2.000 $ al contado linda casa en cal, tirantes.

RUA.—LINDA Y MODERNA CASA POR 6.000 $., 10x40, sobre San Pedrito y Merlo.—17|153. Ord. 6764.

RIOJA al 1700. 10x60, sala, comedor, 4 dormit., piecita, gran galpón, altos y bajos, 15.000 cédulas. Vende A. Cánfora.

REGIA CASA de lujo, C. Calvo y Jujuy, zaguán, vestíbulo, sala, comedor, 6 dormitorios, baño, cocina, con 14.000 cédulas, C. Calvo 3364.

RUA.—CHALET SOBRE 1.935 v. c. AL lado de Rivadavia y Escalada. Altos y bajos, jardín, frutales, etc. $ 23.500—17|155. Ord. 6784.

REGIA casa Independencia y Boedo, 10 por 60, edif. nueva y moderna. Sala, escritorio, vestíbulo, 4 dormit., comedor, piecitas, terraza, frutales, gran baño, instalaciones, etc., vendo A. Cánfora, Boedo 737.

REGIA CASA CARLOS CALVO Y BOEdo, 10x60, sala, gran vestíbulo, 4 dormitorios, comed., baño, cloacas, frutales, 11.000 cédulas y 30.000 $ vendo, A. Cánfora, Boedo 737.

RUA.—DOLORES POR AV. DIRECTOrio. Edificio sobre tirantería hierro, verja, jardín, 4 habitaciones, etc. Por $ 8.000. Mitad a plazos, 2 cuadras de P. Unidas y 5 de Rivadavia.—17|154. Or. 6766.

RUA. — SOBRE AVELLANEDA Y AV. Nazca. Helguera 680 por Morón, linda casita, 2 habitaciones, comedor, cocina, w. c., jardín. Por $ 8.000. Mitad a plazos. —17|155. Ord. 6883.

RUA.—[illegible] 11x56 [illegible] $ 45.000 (14.000 en cédulas). Sobre Varela y Directorio.—17|153. Ord. 6271.

RUA.—GUIA DEL COMPRADOR.—Publicación mensual de la Casa Rúa. Contendrá además de casas ofrecidas en venta, sus fotografías y planos. "Valor de la Propiedad", leyes usuales, estadísticas, agricultura, ganadería, tablas de reducción, plano de la ciudad con red de tranvías, etc. Solicítese personalmente, por carta o teléfono, Av. de Mayo 568|72, U. T. 3257, Avenida. — Juan A. Rúa y Cía.

SE VENDE UNA CASA, calle 24 de Noviembre 217, tratar en la misma. v27

SE VENDE CASA 2 PIEZAS, COCINA, luz eléctrica y demás, Malvinas 802.v27

SE VENDE CASA, Lavalle 3151-53; tratar Gallo 596, de 2 a 5. v28

SUBTERRANEO: Formosa al 200, 10x35, 2 habit., vde. Calv. y López, Boedo 892

SARMIENTO por Ecuador casa vendo, 5 piezas, adoq. pago, cloacas en $ 20.000 a plazos. Tratar Demarco. Bmé. Mitre 720

S. EDUARDO 3029, 2 p., comed., 10x50, adoq., 10.500 $, plaz., R. Sandberg, Pergamino 53 v27

SAN JUAN Y PERU, CASA T. 11 x 60, edificio refaccionable, sala, comed. 7 h. cocina vendo urgente con 17.000 céd. Fandiño, Bolívar 256.

TARIJA y Av. LA PLATA, TERRENO 10x26 vendo urgente, Directorio 554.v28

THORNE Y CONVENCION, CONSTRUCción moderna, 6 habitaciones, vende Abalo; Bolívar 256.

URGENTE VENDO DE OCASION CAsa Av. Dorrego 1310 y Rivera, 10x67, con 4 d., baño, adoq. y plantas, en $ 12.500, a plazos; Herrera, San Martín 92.

URGENTE LINDA CASITA EN EL CAballito, vendo calle Andrés Lamas 1885, de 10x23, con 3 d, baño, galería, en $ 4.650 a plazos; Herrera, San Martín 92.

VENDO O ARRIENDO 150 HECT., CERca capital, Victoria 571, of. 20.

VENDO casa calle Guevara 179, $ 7.800, facilidades de pago

VENDO O PERMUTO CASA DE 3 PIEzas, Goyena, 4 cuadras de Rivadavia, tratar Quito 3868.

VENDO DOS CASAS EN CAL. NUEVAS, todo costo. En Flores, Morón 3463|65, negocio, corralón, 4 piezas, baño, caballeriza, 10x50. Caballito Convención lado Malvinas, sala, escrit. 4 piezas, frut. adoq. pago, luz eléct, 11x40 Terreno 20x40, Santander lado 1500, Curupaligüe; tratar P. Goyena 1876, Bravo v27

COMPRA de CASAS CAMPOS y TERRENOS

A. SANDBERG, Rivadavia 5206, acuda vender sin gastos su casa. v27

CASITA DE 3 ó 4 PIEZAS SE COMPRA, Inclán 3499.

COMPRO ALMAGRO TERRENO O CASA con fondo, Onil 2330.

CASITA compro $ 2.000 al contado, resto a plazos. Provincias Unidas 3527.

CASITA compro al contado, Almagro o Caballito, Zuviría 558

CAMPOS Y CHACRAS compro L. Latorre, Gral. Rodríguez 67, Lomas y Perú 147, capital. v1j

COMPRAMOS casa para renta, bien situada. Adolfo Bullrich y Cía., Florida 273, Bs. Aires.

CASA QUINTA, COMPRASE, CERCA estación, buen edificio a 35 minuto capital, no menos 4.000 vs., oferta por carta Bolívar 1450. v23

COMPRO chacra, hasta 20 hectáreas con población, árboles y mejoras, próxima a est. y hasta una hora de Constitución, detalles completos por carta, a J. U., Santiago del Estero 1288 v28

COMPRAMOS terren de 10 por 30 hasta 60 metros fondo, desde Independencia o Entre Ríos al centro o casa buena dichos parajes: Sarmiento 412|44 — Alchourrón Hermanos. v27

QUIEREN VENDER sus casas, terrenos y campos particular o en remate? pues bien, les garanto la venta en pocos días sin gastos; tratar Araóz 2574, C. A. Figueroa, U. T. 1273, Palermo. v12jul.

SOMOS COMPRADORES DE CASAS bien ubicadas, cualquier radio y precio, contestamos en el día — Rúa. — Avda. de Mayo 568|72.

RUA.—PAGA HASTA 100.000 $ POR CAsa moderna, para corta familia, jardín y entrada auto. Norte de Palermo, sobre Santa Fe. Comp. 4557

RUA.—DE R. L. FALCON A DIRECTOrio y de Malvinas a Pedernera, compramos casa familia hasta 20.000 $., comp 4428.

RUA.—DE S. PEDRITO A PERGAMINO y de P. Unidas a Directorio, compramos casa habitación sobre 300 vs. de pesos 8.000 a 15.000 compr. 4494-7 Av. de Mayo 568|72.

PERMUTAS

PERMUTO POR CASA 2.500 HECTS. (Pampa) y 10.000 vs. terreno en Banfield; Chenaut 1836, capital.

PERMUTO CASA EN BELGRANO, calle Arredondo 3175, sala y 4 p., valor 10.000 $, por terreno o casa, valor 15 o 17.000 $, tratar Giribone 18, dep. 4.

CORRETAJE DE PROPIEDADES EN GENERAL

MARIO LIVINGSTON
Cangallo 466—U. T. 2465 (Avenida)
Atiende personalmente de 11 a 12 y de 4 a 6 p. m.

Vendo sobre la calle Santa Fe un cómodo petit hotel edificado en 12 por 35 varas. Consta de subsuelo. Planta de recepción. Jardincito al fondo. Seis dormitorios, 2 baños y terraza en altos. Precio $ 155.000

Vendo para edificar una hermosa esquina de renta de 12 por 30. Barrio central y de primer orden para levantar una soberbia construcción de renta. Precio $ 95.000.

Para renta vendo un edificio de cinco pisos nuevo, en el punto más céntrico de la ciudad. Produce el 7 o|o neto sobre el precio de $ 325.000 en que se vende.

Vendo en Adolfo Alsina 3.200 hect. a 30 cuadras de estación, campo parejo con excelente agua, apto para ganadería y agricultura. Dividido en dos potreros. Precio $ 120 la hectárea. Reconoce 109.000 cédulas

Doy en arrendamiento en Ramallo 1.700 hectáreas de campo flor a 8 cuadras de estación. Especial para ganadería y agricultura. Tiene mejoras. Otros datos, dirigirse directamente.

En hipotecas: Cualquier suma superior a $ 20.000 oro o papel al interés menor de plaza.

Tengo cualquier cantidad para cancelar hipotecas constituidas en marcos o francos.

Tramito rápidamente operaciones en el Banco Hipotecario Nacional.

PEDRO BRAVO Y CIA.
Corrientes 447—U. T. 327 Av.

SOLICITAN EN COMPRA:

Casa habitación al Sud, dentro de Entre Ríos y San Juan, con preferencia sobre calle ancha, en terreno de 10x40, más o menos.

Casa habitación próxima a la calle Callao, hasta 60.000 pesos, con cédulas.

Casa habitación sobre la calle Rivadavia o próxima hasta Flores, en terreno de 10x50, más o menos, hasta 25.000 pesos, con cédulas.

Casa chica dentro de San Juan y Jujuy, de $ 15.000, más o menos.

OFRECEN EN VENTA:

Para habitación y renta, al Norte, formando esquina sobre bulevar, propiedad nueva, moderna, con negocio en la planta baja y hermosa casa habitación estilo petit hotel en dos pisos altos; $ 120.000.

Próximo a Belgrano altura General Urquiza, propiedad de renta compuesta de una casa de familia y 8 departamentos; produce $ 600 mensuales. Precio $ 70.000, incluso 23.000 cédulas.

Casa habitación al Norte, sobre bulevar y dentro de Pueyrredón, con seis habitaciones y demás dependencias; precio 60.000 pesos.

Al Sud dentro de Entre Ríos y San Juan, buena casa habitación de 6 habitaciones y demás dependencias, precio $ 60.000, incluso 33.000 cédulas.

A dos cuadras de la calle Rivera, altura del 800, casa de 4 piezas, baño, cocina, etc. Adoquinado y cloacas. Precio pesos 13.000. Dirigirse personalmente de 11 a 12 y de 3 a 4 p. m. v27

BANCO "VALENTIN SANTA MARIA Lda."
Rivadavia 875, de 1 a 6

COMPRAMOS—

Casas en la capital, de renta y de habitación, tratamos directamente.

VENDEMOS—

Al lado de la estación Argerich, entre colonias, 800 hectáreas de buen campo, negocio de ocasión, se compra con 20 o|o al contado, barato, a 150 $ hectárea.

90 hectáreas de campo superior, alambrado y con población, a una legua de Zárate, especial para tambo, a $ 580 hectárea.

Libertad entre Juncal y Arenales, 3 pisos, buena construcción y buena renta, en $ 115.000, deduciendo 60.000 cédulas.

Monte Egmont esq. Morelos, buena propiedad para renta, construcción sólida, en 13.000 $.

ARRENDAMIENTO—

Arrendamos 800 hectáreas de campo superior con hermosa población y otras mejoras, a tres horas de la capital, por el tiempo que se quiera, a precio razonable.

R. BRAVE
460 Corrientes · U. T. 4282, Avenida

Para habitar, vendo amplia casa, estilo mansión señorial, próxima al Congreso. Mide vs. 17.50x70. Consta de gran hall, sala, escritorio, gran comedor, 6 dormitorios, baño, dependencias generales, garage, etc. Precio $ 140.000.

Dentro de Piedras y San Juan, vendo propiedad de altos. Mide 10x70 vs. Piso bajo: gran local, con sótano, 3 habitaciones, baño y cocina. Piso alto: 1 casa habitación, con hall, sala, escritorio, comedor, antecomedor, 7 dormitorios, 2 baños, cocina, despensa, 3 piezas de servicio, patio. [illegible] compuesta de 2 casas. Cada una tiene 7 habitaciones y dependencias generales. Mide 12x35 vs. Precio, $ 55.000.

HIPOTECAS—

Ofrezco cantidades de importancia, sobre casas y campos. Interés muy bajo.

ANGEL VELAZ y Cía.
San Martín 329 · U. T. 4601 Av.

En los negocios que proponemos, sin excepción, sólo tratamos con los interesados.

COMPRAMOS—

Dentro de Pueyrredón y Rivadavia, propiedad de altos y bajos, amplia, con 6 dormitorios al menos cada casa. Se invierten hasta $ 150.000.

En las inmediaciones de Pueyrredón y Santa Fe, hotelito con pequeño jardín y 4 dormitorios, hasta en $ 100.000.

Al Oeste cerca de la Capital, campito de 150 hectáreas, más o menos.

Tenemos comprador para 500 novillos de 3 años, en la provincia de Buenos Aires.

EN HIPOTECA—

Tramitamos rápidamente préstamos de cédulas en el Banco Hipotecario Nacional. Ofrecemos cualquier suma en papel y en oro, al interés más bajo.

CORRAL Y LAURIA

Ex socios de la casa José Conti y Cía. San Martín 231, de 9 a 12 y de 1 a 6

Compramos urgente:

Petit hotel al Norte, bien ubicado, con 5 o 6 dormitorios. Hasta $ 200.000.

Casa altos y bajos, dentro de Callao, moderna. Habitación y renta, pesos 120.000

Casa altos y bajos, moderna, de Solís y San Juan al centro, hasta $ 80.000.

Casa baja, frente a Corrientes, Santa Fe, Córdoba o Rivadavia altura Pueyrredón, en buen estado. Hasta $ 90.000.

Casa cerca de Colegiales, para habitar, moderna, hasta $ 30.000

Casa una cuadra de Santa Fe, de plaza Italia a Gallo. Hasta $ 40.000.

Varios lotes en Belgrano, para edificar.

PEYNADO Y BERTELLI
Alsina 680, de 9 a 7 p. m.

Figueroa 100, esq. Acoyte, 11x25, negocio y piezas, $ 11.000 y 7000 cédulas. Casita al lado, 4 pzs y depend., 8.500, adoq. pago por ambas calles juntas o separadas. Helguera 781, linda casa, 3 hab., galería, baño, etc., $ 5.400. Av. El Cano y Triunvirato, jardín, 4 hab., baño, etc., 11x36, pesos 13.000. Zapiola, 2 c., estac. Rosario, 10x70, 12 amplias hab. y demás comodidades, $ 6.000 y 13.000 céd. Compramos, de 10 a 40.000 $, bien ubicadas. Tenemos serios pedidos. Alsina 680. 1p

PEDRO BRAVO Y CIA.
Corrientes 447, U. T. 327, Av.

Ofrecen en venta en el partido de Rojas, a 10 cuadras de estación, campo de 850 hectáreas más o menos, completamente llano, sin desperdicio, de pastos tiernos y agua de primera calidad, alambrados y poblaciones. Dirigirse personalmente de 11 a 12 y de 2 a 4 p. m. v27

MANUEL LAMAS E HIJO
Cangallo 456

Se encargan de compra y venta de campos, casas y terrenos, dinero sobre hipotecas de 10.000 $ arriba. Tramitación rápida de cédulas del B. H. Nacional y toda clase de operaciones en la Bolsa de Comercio. v2

EDUARDO LIVINGSTON

Matriculado en el año 1899. Cangallo 456, U. T. 4784 (Avenida), de 10 a 6. Operaciones: sobre casas y campos. Hipotecas: a papel al 7 o|o v30

C. G. SEMERIA
1222 Jujuy 1222

A bajo interés, doy dinero en hipoteca. Compro casa, radio Sud, valor $ 20.000

PRESTAMOS E HIPOTECAS

A. V. S. VINELLI y Hno., Corrientes 2791. Pidan dinero en hipoteca. v30

AL 6 ojo DA DINERO EN HIPOTECA, Eudoro Parodi, 25 de Mayo 130 v27

AL 6 o|o doy 1000 a 500.000 $ de 1 a 30 años González Videla, 25 de Mayo número 140. v27

AL 7 o|o en 1a. y 9 o|o en 2a. hipotecas sobre casas y campos, solic. a T. A. Vinelli y Cía., S. Martín 345 v28

AL 7 o|o en 1a. y 9 o|o en 2a. hipoteca, sobre casas y campos, solicite a T. A. Vinelli y Cía., San Martín 345 v27

A DEMARCHI Co., facilitan de $ 1000 a 500.000, desde el 6 o|o en 1as y 2as hipotecas, cap. y pcias de 1 a 30 años Av. de Mayo 1365.

C. VINELLI, DOY DINERO EN HIPOteca, cualquier suma Av. Mayo 634

CAPITAL Y PROVINCIA doy dinero en hipoteca, L. Latorre, General Rodríguez 67, Lomas, y Perú 147, capital v2julio

DOY EN HIPOTECA 4, 5, 8, 10 ó 20.000 pesos, A. G. Rivadavia 7731 v28

DINERO $ 100.000 HIPOTECA, bien garantido, preciso, casilla correo 6.9 v27

HIPOTECAS: Cédulas del Banco Hipotecario Nacional, trámite rápido y anticipo gastos, Victoria 571 of. 20 v27

HIPOTECAS en 1a y 2a JUAN A RUA y Cía., tienen para colocar cualquier suma al 7 o|o, partidas chicas de 1.000 a 10.000 al 7 1|2 o|o capital pcia de 1 a 30 años, contestación inmediata, sin gastos ni anticipos Av. de Mayo 568|72

NECESITO 900 $, DEVUELVO 1000 EN tres meses Garantía y seriedad. Por carta J. L. Tagle, Av. de Mayo 1249.

NECESITO 600 $ BIEN GARANTIDOS Escribir a M. A. M., poste restante C. Central.

OFREZCO 10.000 $ 1a. hipoteca directa, Ecuador 676.

PRESTAMOS E HIPOTECAS

OCHO MIL PESOS, SOLICITO 1a. HIpoteca, casa altos y bajos, valor $ 28.000, renta 250 $. E. Unidos 235, venta de 4 a 5 p. m., sin corredor, tratar Pueyrredón 115, urgente, V. R.

OBRAS SANITARIAS DE LA NACION. Préstamos para construcción de obras sanitarias domiciliarias. Aviso del Banco Hipotecario Nacional. Se avisa al público que el Banco Hipotecario Nacional sito en la calle 25 de Mayo 245, acuerda préstamos a largos plazos para la construcción de las obras sanitarias. Estos préstamos pueden ser en cédulas a 33 años de plazo, pagando el deudor anualmente 6 o|o de interés, 1 o|o de comisión y 1 o|o de amortización acumulativa. La comisión se reduce a los pocos años al 1|2 o|o y luego al 1|4 o|o.

Si la propiedad en la que deben hacerse las obras sanitarias estuviese ya hipotecada, el Banco Hipotecario Nacional se encarga de levantar el gravamen siempre que éste no exceda del 60 o|o de su tasación, que será gratuita y establecerá una nueva a su favor incluyendo, además el importe presupuestado de la obra. El propietario ya deudor del Banco Hipotecario Nacional, puede hacer el préstamo para la obra sanitaria en dinero efectivo, a 5 años de plazo con 7 o|o de interés, acordando segunda hipoteca el Banco por esa suma (desde 500 $ a 1.500 $ m|n). En el local del Banco se dan formularios para los pedidos y todos los informes que deseen los interesados. Augusto Maréd del Pont, Secretario general. v29

PRESTAMOS BANCARIOS con 25 o|o amortización trimestral, a comerciantes o industriales, E. Cerri, B. Mitre 363 v1

SE NECESITAN $ 5000 m|n por 60 días, garantía efectiva ilimitada. Operación seria. Oferta 121 M. A., correo central.

SOCIEDAD Hipotecaria "The New York" presta dinero sobre casas y campos, para construcciones y cloacas, con o sin amortización, de 1 a 30 años de plazo, desde el 6 o|o de interés, de $ 1.000 a 1.000.000. Tramitación rapidísima, sin gastos, Alsina 1536

THE WASHINGTON SOCIETY, créditos hipotecarios desde el 6 o|o interés anual hasta 30 años de plazo sobre campos, casas, chacras y construcciones, capital y provincia, Rodríguez Peña 16, de 10 a 6 v5jl

ARRENDAMIENTO DE CAMPOS Y NEGOCIO DE HACIENDAS

ARRIENDO: DOY 3000, 45000 Y 500 hectáreas para ganadería y agricultura, al Sur y Oeste, Fco. P. Enrique Cangallo 860

ARRENDAMIENTO — Al Sud de la provincia, campo de 10.000 hectáreas, a siete leguas de la estación San Germán, apto para ganadería y agricultura, con buenas aguadas, poblaciones y divisiones interiores, se arrienda, con largo contrato, tratar Mario Cepeda, Rodríguez Peña 12. v27

CAMPO 20 HECT. EN LINIERS, DOY arriendo, Corrientes 1844, de 1 a 3 v27

CAMPO 20 hect., Liniers, doy arriendo, Corrientes 1844, de 1 a 3. v28

COMPRO carneros Marino de 2 y 4 dientes, de campo, por carta a Cristóbal Martino, Bella Vista (F. C. P.) v28

CIENTO DIEZ Y OCHO HECTAREAS de campo se arriendan en Las Heras, F. C. S., a $ 25 la hectárea. Para informes y tratar Hotel Touca, Las Heras, F. C. S. v27

DOY ALQUILADAS 10 MANZANAS TErreno cerca capital; San Antonio 1043.

DOY 150 O 250 hect., arriendo cerca capital, Victoria 571, of. 20.

EN GENERAL BELGRANO, CERCA Estación Gorchs, arriéndase 1.800 hectáreas alambradas y divididas en 9 potreros, con buena y amplia casa-chalet, otra población, dos galpones, molinos, tanques, bretes, monte, etc. E. G. Petroli. Lavalle 975.

NECESITO pastoreo por unos días para 400 yeguarizos al corte, Córdoba 2252, depto. 3, U. T. 3466 Juncal, atiendo hoy personalmente.

SE DESEA ARRENDAR una granja hasta 100 hectáreas, a 2 ó 3 horas de la capital, con mejoras; dirigirse por carta únicamente a Jáuregui, Cangallo 499. v30

SE ALQUILA por cinco años, 674 h. de campo especial para tambo, a 2 leguas de Los Callejones, F. C. O., A. Seery, 25 de Mayo 305, Bs. As. v27

SE DESEA ARRENDAR UN CAMPO de 30-40 h. a 1 ó 2 horas de la capital, preferido Oeste o Pacífico. Ofertas detalladas por escrito a J. M., Libertad 79, capital. v27

SE ARRIENDAN 100, 200 y 300 hts. campo alfalfado, zona F. C. O., cerca estación, potreros, molino, monte, población, material, contrato 4 a 6 años. [illegible]

[illegible]

TOMO EN ARRENDAMIENTO 150 a 200 hectáreas, campo para ganadería, Sud u Oeste; con contrato varios años; L. Spinetto, C. Correo 1705.

VENDO un lote de 400 yeguarizos o fracción, yeguas y potrancas, tipo en su mayoría liviano, atiendo hoy particularmente, Córdoba 2252, dpto. 3, U. T. 3466 Junc.

COMPRA Y VENTA DE ALHAJAS Y PIEDRAS PRECIOSAS

ALHAJAS pólizas da más que nadie, al 1 ojo Ciada, Esmeralda 412. v28

ALHAJAS compra, paga todo su valor, La Nacional, Joyería, Esmeralda 836.

ALHAJAS, brillantes, perlas, platino, compro, joyería "La Perla", 910 Corrientes 910. v29

ALHAJAS, POLIZAS, COMPRO, pagando todo su valor, vdo. mitad precio. Casa Rettes, S. Martín 258. U. T. 6180, Av.

ALHAJAS, OBJETOS de arte, de óptica, armas y pólizas del Banco Municipal de Préstamos, empeña en las mismas condiciones, La Equitativa, Cerrito 358. v28

ALHAJAS Y POLIZAS—La antigua casa de Celestino Rettos, siempre sigue en su local, San Martín 140; por alhajas y pólizas, pagamos el más alto precio, por solitarios y perlas pagamos más que nadie. Por pólizas adelantamos dinero, dando el máximo y acordamos largos plazos para retirar las pólizas, San Martín 140, U. T. 2493, Av. La casa no tiene sucursales.

COMPRA DE MUEBLES, ROPAS Y OBJETOS VARIOS

A. MANUEL, Catamarca 1520 muebles, pianos, loza, compro. U. T. 3491,M. v27

A $ 85 TRAJES, muy usados 65, calzados, U. T. 5565, M., Ombú 417, Gregorio. v28

ABEL compra muebles, ropas, objetos; U. T. 5754, Lib. Lavalle 2045. v28

A. LAVALLE 3052, compra muebles, pianos, ropa, U. T 177 Mitre, Natalio. v29

ADOLFO 75 $ trajes usados 48, compro muebles, Lavalle 1177, U. 7658, L. v28

A. WEISS COMPRA MUEBLES, pianos, ropa; U. T. 5843 Mitre, Larrea 591. v28

A PINCUS COMPRA MUEBLES, pianos, ropa, U. T 2552 M. Larrea 382. v23

A. CORRIENTES 1300, MUEBLES a buen precio o. Mauricio, U. T 6809, L. v27

A. U. T. 1606 Lib. pago más que todos trajes usados, Libertad 415. v28

ANDRES—Compro muebles, pianos, ropa. U. T. 5883, Juncal, Tucumán 2027 v28

A. U. T. 3350, Mitre, compro muebles, Isaac, Castelli 216 v1jl.

A. GRINBLAT, Corrientes 1352, U. T. 7979 L., muebles, pian., objet., compra v28

ABEL compra muebles, pianos, loza, Uruguay 411, U. T. 1162, Libertad.

A. MARTINEZ, compro muebles y pianos, Talcahuano 419, U. T. 7394, L. v28

ALBERT, CORRIENTES 1763, muebles, pianos, etc., compro, U. T. 6444, L. v31

A 85 $ TRAJES, USADOS 65, OBJETOS Jacobo, Ombú 436, U. T. 5169. Mitre.v3

A 85 $ trajes usados 45, objetos, U. T 1440, Lib. Libertad 324, Gregorio. v31jl

A. ERNESTO, compra muebles, pianos, ropa, U. T. 1586, M. V. Gómez 3443. v.9

A. SIMON, Córdoba 1454, compro mueb., pianos, objetos, U. T. 6372 Juncal. v27

A $ 85 compro trajes, usados 65, objetos, Mateo; Junín 448, U. T. 6197, L. v28

ALVAREZ, U. T. 2366 Lib., compro muebles, pianos, loza, B. Irigoyen 684 v2

A. LEON, U. T. 912, Palermo, Santa Fe 3788, comp. muebles, pianos y ropa v28

ADOLFO, Santa Fe 4880, U. T. 914 Palermo, comp. mueb., pianos y ropa. v25

A. SAMUEL, U. T. 6790, L. Junín 410, compro muebles, pianos, ropa, obj v28

A. MOBLAJES compro o anticipo dinero, Sarmiento 1115, U. T. 4980 Lib. v27

A. NAUM compra muebles, ropa, loza, U. T. 4739, Lib. Rivadavia 2175 v28

ALTO! pago muebles, pianos, ropas y objetos. David, Castelli 260. U. 2511 M. v28

A 75 $ TRAJES, compro artíc. de valor, Libertad 364. U. T 823 L. v28

A. JAIME, S. Juan 2894, U. T. 5638 M., compra muebles, piano, ropa. v27

A. MAX, U. T. 7430 Lib, compro muebles, pianos y objetos, Andes 279. v28

A. U. T. 4584 Mitre Compro muebles, pianos y obj. Angel, Corrientes 2964 v28

A. SIMON, Cangallo 2435, U. T. 279 Mitre, compro muebles, pianos y objetos v27

A. MIGUEL, U. T. 3350, M., comp. muebles, pianos, ropa, etc., Tucumán 2943. v28

A. BLEJMAN, Andes 362, U. T. 5170 Mitre, compra muebles, pianos y objetos v28

AL MEJOR precio compro moblajes y sueltos, Adolfo, Libertad 519, U. T. 537, L.

ALEJANDRO, 75 $ trajes, usados 35, compro mueb., Lavalle 1328, U. T. 5094, Lib.

ALTO PRECIO, pago muebles, pianos, ropa, U. T. 5327, Mitre, Andes 376, Enrique. v28

A. $ 3 PAGA TRAJES USADOS, MUEbles, objetos, U. T. 5427 Mitre, Mauricio, Ombú 558 v28

A. NATALIO, U. T. 4190 Libertad.—COMpro muebles, pianos y muebles, Uruguay 263.

COMPRA DE MUEBLES, ROPAS Y OBJETOS VARIOS

ALBERTO, pago bien mueb., pianos y ropas, U. T. 5086 M., Corrientes 2630. v29

A. LEON, COMPRO MUEBLES, PIANOS, ropa, U. T. 5547 L. Tucumán v28

A. MIGUEL, U. T. 5571, Mitre, compro muebles, pianos y objetos, Tucumán v28

COMPRO coche norteamericano, formato chico, de cortina, Belgrano 2119

MUEBLES Y PIANO, pago bien, Lavalle [illegible], Palermo, C. Delfino.

MOBLAJES completos o sueltos, pianos, [illegible] Gerardo, Florida 519, U. T. [illegible] v27

PIANOS compro cualquier estado [illegible] U. T. 5397 Av., Venezuela 650

SE DESEA comprar una vitrina estilo [illegible] para comedor, ofertas Tucumán [illegible], piso B. o teléf. 7710 Lib. v28

COMPRA Y VENTA DE CARBON, LEÑA Y PETROLEO

A LAMO EN ROLLIZOS, hasta 200 toneladas [illegible]

A. BORIS LERNER, U. T. 2957 Juncal, Viamonte [illegible], bajos precios de todas clases de leñas y carbón. v27

CARBON de leña vendo del depósito [illegible] Colegiales. v27

LEÑA DE MADERA DURA SE VENDE [illegible] en seguida; San Antonio [illegible] Barracas.

LEÑA quebracho colorado para cocina, [illegible] kilos, $ 44 las 400 astillas, leña [illegible] $ 2.50, los 100 kilos carbón [illegible] U. T. 318, Belgrano.

INSTALACIONES Y ACCESORIOS PARA NEGOCIOS

ARMAZONES, CAFES, escritorios, biombos, ocasiones, Sarmiento 1463. v28

ARMAZONES, mostrad. mueb. y sillas para negocios, Brasil 1241, Cueli. v28

ARMAZON, mostrador y estantería vendo, Corrientes 4361.

ARMAZONES, farmacias, confit., escr. barato, carpint. Italiana, Corrientes 1953. v28

ARMAZONES FARMACIA, CAFE, cigarrería, escritorios, carpintería Italiana, Sarmiento 1316. v28

ARMAZONES, mostradores, estaños, fiambreras transparentes, heladeras, fiambreras, vitrinas, mesas, sillas, zócalos, divisiones, artefactos eléctricos, cortadora de fiambres, básculas, balanzas, y todo lo que pertenece para armar negocios, Pueyrredón núm. 358. v27

CORTADORAS de fiambres, holandesas a 1|2 de su valor, venden, S. Martín 240.v28

DE OCASION se vende instalación de almacén, Belgrano 2791. v27

INSTALACIONES de un depósito de vinos, carro y caballo y se regala clientela, se vende, Donato Alvarez 56. v27

MOSTRADOR y estante, vidriera véndese; Moreno 2901.

MOSTRADOR de estaño, buen uso, de ocasión vendo, Avellaneda 2102. v27

MOSTRADOR de estaño vendo, casi nuevo, de 3 metros, Humahuaca 4225. v27

OCASION, vdo. 4 buenos mostradores de cedro, Patricios 153, sastrería. v27

OJO PELUQUEROS. La verdad sea dicha, la única fábrica de muebles de peluquería que vende más barato es la de Falivene, en la calle Belgrano 2228. v27

OJO peluqueros! toilettes en roble, fresno y cedro, soy el único en muebles finos, cambio usados por nuevos; 2 servicios, 90 $, usados. Lavalle 3249, Ferrer. v28

OJO: peluqueros (La Casa Barata), vende instalaciones lujosas y prácticas con lindos lavatorios y grandes espejos, completas, para trabajar 2 oficiales, por 150 pesos; estufas niqueladas, cajoneras, mesas, espejos y toda clase de muebles para peluquerías, a mitad de precio, J. Mendia, Montevideo 164. v27

SE VENDE instalación de panadería, Mabla 1002.

SE VENDE instalación regia y contrato alquiler, barato, en el mejor punto de 25 de Mayo; tratar S. Peña 249. v27

VENDO URGENTE INSTALACION DE carnicería, Belgrano 3512. v29

VENDO UN MOSTRADOR DE ESTAÑO y una balanza Toledo, P. Uriburu 1798.

VENDO TODAS LAS INSTALACIONES de un gran restaurant [illegible]

ALMACEN único, vendo [illegible] Solari, balanc. públ., Moreno 2300 [illegible]

ALMACEN único, armazones, casa capital 4000 $, trabaja m., Victoria 1370.v28

ALMACEN BUENO, UNICO, VENDO, ver balanceador, A. Lobato, E. Ríos 126. v28

ALMACEN único muy bueno, vende De la Fuente, Moreno 1282. v27

ALMACEN DE 5 a 6000 $, COMPRO, A. G., Helguera 875.

ALMACEN SE VENDE, UNICO EN LAS 4 esqs. Convención 2501. v28

ALMACEN compro urgente o existencias, al contado, G. E., Bolívar 1433. v28

ALMACEN VENDO, Aristóbulo del Valle 302, Boca.

ALMACEN UNICO sobre importante Avenida, diario 7.000, vendo urgente, por enfermedad, tratar Alsina 2522.

ARMAZONES, mostrad., instalac. farmacia, nuevos, usados barato; Entre Ríos 676. v28

ALMACEN BUENO a prueba, sin pretensiones, vende Ardáiz, Talcahuano núm. 837. v28

A... DESEA VENDER SU NEGOCIO EN el acto, ocurra Rodríguez Peña 87, o teléfono 2634 Lib., Corrado, casa seria. v28

ALMACEN UNIC. ARM. CASA, CAP. $ 1.500, vende José A. Mesa; Reconquista 268. v27

ALMACEN Y CASA DE COMIDAS, frente estación, diario 100 $, vende Solari, Alsina 2522.

A. PIAZZA, pidan buenos almacenes y cafés de 2000 arriba, u hoteles, Tucumán 877.

ALMACENSITO, COMESTIBLES, ARMAzones, casa, vendo, 700 $, por ausentarme, Córdoba 1802.

ALMACEN y despacho de vino en buen sitio, vendo por tener que ausentarme, San Antonio 467 (Barracas). v29

ALMACEN, BAR Y CERVECERIA, UNIco, esquina, buena clientela, vendo a balance o en globo, tratar con el dueño, calle Humberto 1 1101 v28

A LOS dueños DE CAFES: AVISO QUE estoy encargado para comprar 30 cafés de 5000 a 50.000 $ c|u para una sociedad Sud Americana; por lo tanto el que desee vender sírvase pasar a traer informes al corredor y martillero público señor P. Sancio, en sus oficinas Victoria 2215, U. T. 3580, Mitre v28

BIOGRAFO bueno vendo 3.000 $, bar billares central, 5.500 $, Belgrano 1859.

BAR Y LUNCH, Av. Mayo 1499, remata Díaz mañana, a las 9 a. m.

BIOGRAFO CON ESCENARIO VENDO 400 $, platea alq. 300 $. Independencia 2238.

BAZAR LIB. Y JUGUETERIA, dos lindas vidrieras se vende, Belgrano 2558, tratar Belgrano 2265 v27

BAUTISTA RUBELLO VENDE su negocio de restaurant al Sr. Aquilo Ferrari hermano, Brasil 2600. v23

CARNICERIA buen barrio, vendo o alquilo, barato, trabajando, Gaona 1732.

CIGARRERIA, LIBRERIA y juguetería, se vende en Defensa 1445. v27

CASA pensión, regia, selecta clientela, buenas utilidades, vendo barato, Alsina 980

CASA amueblada, buenas ganancias, vendo todo o mitad. Belgrano 1859.

CIGARRERIA, lotería 8 decenas directas, vendo tirada. Rivadavia 1946.

CIGARRERIA librería, a prueba, vdo. 350 $, alq. 40 $ 1 pieza, ver Moreno 1716.

CIG., lotería, e ilustrac. diario bueno, a prueba, vdo. barato, Victoria 1762.

CIGARRERIA, librería, lotería, se vende, casa sola, Las Heras 2207.

CIGARRERIA VENDO, dirigirse Charcas 1493 v29

CARNICERIA, CARRO Y CABALLO, diario 1,2 res, vendo 1.200 $, Lavalle 1826.

CIGARRERIA y librería central vendo $ 500, Boedo 961. v27

CIGARRERIA, LIBRERIA, JUGUETEría y lotería directa se vende urgente por aus, tr. con el d., Montevideo 886. v27

CIGARRERIA, AGEN. DE LOTERIA, se vende, acreditada, Lavalle 2037; datos Callao 132. v27

CIGARRERIA Y LOTERIA central, casita sola, buen diario, se vende barato, por asuntos de familia; tr. Alsina 2935. v27

CIGARRERIA, LIBRERIA, BUEN PAraje, 5 piezas, para familia, vendo barato, Canning 137. v27

CIG. LOTERIA central, diario 150 $, vendo barato o tomo socio, con poco dinero, facilito pago, Larrea 434, dp. 2. v28

CIGARRERIA, MENS., SALON LUSTRAR y empresa transp., vdo., poco capital, no puedo atenderlo, Cangallo 1018.

CASA PENSION FAMILIAR, LUJOSA, central, vendo, por ausentarme, Independencia 2238

COMPRO ALMACEN HASTA 20.000, EN permuta por casa esq. de igual valor, Bermejo 92.

CIGARRERIA LOT, 6 decenas, vendo, quedan 4 p. gratis, dueño, Rivadavia 1557.

CIGARRERIA, LOTERIA, CALLE GRAN movimiento alq. 60 $, vendo, Rivadavia 1447.

CIGARRERIA y librería, vendo, entre colegios, con comodidad para familia, Muñiz 837.

COMPRA Y VENTA DE NEGOCIOS

[illegible] BAR vdo. 700 $, alq. 85, 3 piezas [illegible] Mitre 3192. v27

[illegible] BAR, MUY BUENO, vendo, ver [illegible] Lobato, E. Ríos 126. v28

[illegible] para pieles con inst. [illegible] se vende con facilidades. Gaona [illegible] v30

[illegible] REGIO MERCADITO, EL mejor de Barracas, vendo con facilidades, contrato 4 años, grandes comodidades [illegible] familia, alquiler gratis; tratar en la misma, Vieytes esquina Jorge.

[illegible] a $ 700, cigarrerías 500, desp. pan [illegible] 700, despensitas 500, almacenes 1.500, [illegible] 800; tengo en venta al contado y plazos, los doy a prueba con amplias [illegible] sin cobrar gastos ni comisiones. [illegible] de que compre un negocio, consulte [illegible] oferta y vea mis negocios. No admito [illegible], trato únicamente con el interesado, Sr. Agusti, Belgrano 1684.

DEPOSITO de vinos y aceites esq., alq. 85 $, vendo 2300 $, 15 Noviembre 1495.

DESP. PAN, SUCURSAL estilo confitería, alq 40 $, vendo, Rivadavia 1447.

DESP. pan, regio, casita sola, diario 120 kilos, vdo. tirado, B. Mitre 2064.

DESPACHO COMESTIBLES Y PAN, ALquiler 35 $, vendo 800 $, Moreno 2824.

DESP. PAN y comest., 700 $, otro pan y fac., $ 50, vendo, Victoria 1690.

DESPACHO de pan, 13 $ libres, vendo muy barato, Rivadavia 1946.

DESPACHO, pan bueno ideal p. matrimonio! vdo., poco alq., tratar San José 265.

DESPENSA SE VENDE CON FACILIDAdes de pago, Vera 601. v29

DEPOSITO de vinos vendo por tener que ausentarme, España 362, Bcas. v27

DESP. PAN, libres 16 $, vdo. barato o tomo socio, soy solo, Larrea 434, dp. 2. v28

DESPACHO DE PAN Y FACTURA CON mucha comodidad, vendo, Chacabuco [illegible] v27

EN 3 DIAS puede Vd. vender su negocio, ofreciéndolo al Sr. Agusti, Belgrano 1684

FONDA MECHITA, F. C. O., RESTAURANT vendo, frente a talleres ferrocarril, por no poder atenderlo; tratar Portela 833, Flores, D. Fernández.

FONDA, ESQ., alq., 100 $, 4 piezas, vendo mitad de su valor, Lavalle 1826.

FONDA VDO., diario 80 $ y 6 cascos vino mensual, Rivadavia 1626.

FABRICA DE PEINES. INSTALACION completa, Vta. Tipping, Cerrito 21.

FONDA POR CONSTITUCION, ONCE, y Retiro, con alojamiento, vendo Victoria 1978. Pascual v28

FARMACIAS a comprar o vender, acuda a R. M. Negrete, Libertad 477, de 2 a [illegible] v27

FARMACIA EN TERRITORIO, INMEJOrable para autorizado, única en el pueblo, se vende contado 5.000 $, resto plazos, escribir J. Z., Cangallo 572. v2jl.

FARMACIAS: antes de comprar o vender obtendrán las mejores condiciones si nos consultan, Couget y Chiappori, Lavalle 1346, U. T. 6259, Lib. v28

FARMACIA VENDO A FARMACEUTIco, facilidades pago, pueblo importante provincia Santa Fe; por datos, Defensa 1319. v28

INDUSTRIA única en el país que deja $ 2.500 mensuales con capital de pesos 25.000, se vende por enfermedad de su dueño. Eufloro Parodi, 25 de Mayo 130. v27

INDUSTRIA NACIONAL, única en Sud América de caretas, narices, sombreros, antifaces de tela encerada, con clientela, vendo, San Juan 4129.

LECHERIA VENDO, RIVADAVIA 7616. v28

LECHERIA se vende a prueba; tratar en la misma; Sarandí 651. v28

LIBRERIA Y CIGARRERIA SE VENDE, tratar directamente, Belgrano 1759.

LECHERIA VENDO, DOY facilidad de pago, Estados Unidos 1165.

LECHERIA lado mercado y fábrica, vendo, en la misma, Alsina 2234.

LECHERIA vdo. 700 $, pagará a plazos, en la misma; Córdoba 2708.

LECHERIA vendo, urgente, por enfermedad; se facilita pago, E. Unidos 1782.

LECHERIA vendo o tomo socio, alq $ 70, buen diario, E. Unidos 2018.

LUNCH, café algo bueno, vendo todo o una parte por enfermedad, Alsina 680.

LECHERIA vendo barato, la mitad o todo, facilito pago, Andes 443.

LUNCH Y CAFE CON LECHE, por Reconquista, vdo. 5000 $, Belgrano 1548.

LOTERIA, cigarrería y s. lustrar, punto culminante, en Belgrano, liquido $ 200 Cabildo 2352.

LUNCH, CALLE BRASIL AL LADO EStación Constit. por retirarme a España vendo 800 $ mi mitad, Victoria 2215 v28

LUNCH, restaurant, negocio acreditado y positivo, vendo, 1.500 $, a prueba, Belgrano 1859.

LECHERIA vendo, mucho trabajo, negocio positivo, centro mercado; Rivadavia 2679.

LECHERIA vdo., 5 tarros reparto a mano; tratar en la misma, Céspedes 3184. No admito corredores. v27

OJO. VENDO PELUQUERIA EN $ 250, a prueba, Pozos 630.

OJO: PELUQUERIAS y mueb. bar. vende Unio. Fallvene, Belgrano 2238. v27

OCASION vendo peluquería, cigarrería, lotería y salón lustrar, local espacioso, por disgusto de familia, tratar en el mismo, Corrientes 3260. v28

OJO: PELUQUERIA BIEN ESTABLECIda en el mejor paraje de San Fernando, vendo, tratar en la misma, Constitución 87 v28

PANADERIAS de 1, 2, 3, 4, 5 a 90.000 $, vdo. La Bolsa Panaderil, B. Mitre 2064.

PANADERIA, 5.000 $, otras 6.000, 7, 8, a 100.000 $, vdo. Victoria 1690.

PANADERIA central, vdo., trab. 12, gran most., alq. 180 $, Sarmiento 3211. v28

PANADERIAS buenas de 2, 3, 4, 5, 6, 7, 8 $ a 90.000, pidan a Gutiérrez; San José 260.

POR NO PODERLO ATENDER VENDO negocio electricidad chico, con mercaderías o sin ellas, Entre Ríos 631.

PELUQUERIA, perfumería con luz eléctrica, ventilador, agua corriente, Mil pesos contado, entrada mínima 200 $ mensuales, posición inmejorable, cerca capital, datos, 25 de Mayo 797. v28

RESTAURANT, ALOJAMIENTO, vendo o tomo socio con 1000 $, Entre Ríos 2092.

REPARTO de leche vendo, 9 tarros, carro y caballos, Boedo 1692. v28

REPARTO DE HUEVOS, queso y manteca vdo., tr. Lavalle 801, de 2 a 5. v27

RESTAURANT CENTRAL, 40 MESAS, vendo 2900 $ o la mitad, Belgrano número 1548. v27

RESTAURANT y alojamiento, rodeado de fábricas, buenas utilidades, vendo, Martín García 575. v29

SE VENDE LECHERIA bar. con tarros, por ausentarme. Deán Funes 2153 v28

SE VENDE LECHERIA, Victoria 3795. v28

SIN GASTOS, negocios en general, a rematarse, anticipo dinero, Chile 2070

SE VENDE, ver Victoria 1690, café biógrafo, cig., carn., fondas, rest., et

SE VENDE negocio muy bien situado de cigarrería y alpargatería, por enfermedad, informes y verlo, Thames y Velazco 1p

SE VENDE, POR fallecimiento, un taller de herrería y de galvanización con varias máquinas, Alvarado N.o 2445, tratar México 1441. v28

SE VENDE acreditada casa de remates, muebles y mercaderías generales. Única en un extenso radio comercial. Tratar de 10 a 12 a. m. Carlos Calvo 4265 v27

SOMBRERERIA Y CAMISERIA se venden todas las mercaderías y estanterías por cesación de negocio, Corrientes 3658. v28

SE VENDE por no poderlo atender su dueño, un acreditado bazar y juguetería, establecido en una importante ciudad de la provincia de B. Aires, dirigirse Defensa 129.

TALLER de planchado se vende, buena clientela, Obligado 1923 v27

VENDO la talabartería de la calle Donato Alvarez 309, Flores

VENDO CONSULTORIO MEDICO, en buenas condiciones Irigoyen 176

VENDO HERRERIA GALPON, 3 PIEZAS calle Treinta y Tres 647

VENDO o tomo socio por no poder atender fábrica de toda clase de cordones, dirigirse Santiago del Estero 257 v29

VDO. UNA HERRERIA de caballos Canalejas 920, el que alquila la casa es con contrata, tratar Fitz Roy 1474 v28

VENDO mi negocio de cafés y tés y demás artículos, buena clientela, en el centro, razón Corrientes 1453, de 2 a 6 de la tarde. v27

ZAPATERIA se vende con poco capital, alquiler barato, Cochabamba 3401 v2[illegible]

ZAPATERIA vendo por no poderla atender, con o sin calzado, Avellaneda 38[illegible]

ZAPATERIA vendo, bien instalada, 2 vidrieras, con o sin calzado, alq. barato San Juan 3265. v27

VENTA de MUEBLES y OBJETOS VARIOS

A MITAD DE PRECIO, muebles, liquidación, negocio, Cangallo 866. v1j

A LOS QUE QUIERAN comprar muebles buenos y bar, Corrientes 967. v28

A LOS NOVIOS, MUEBLES EN 10 a 14 mens., sin recargo, Cangallo 1143 v28

A LA MUEBLERIA, CANGALLO 1143, en 10, 12 y 14 mensualidades v28

ANTES DE COMPRAR MUEBLES visite n. casa y ahorrará un 30 o|o Cangallo 756 y 758. Casa Daniel Etkin e hijo v27

APROVECHEN; comedores, dormitorios, guardarropas, verdadera ocasión pólizas vencidas, Suipacha 268 v2[illegible]

A NOVIOS muebles finos de ocasión en venta particular, remate Taurel, Sarmiento 1119. v27

A 10, 12 y 14 mensualidades, muebles, la casa permanece abierta los días sábado, Cangallo 1143. v28

ARAÑAS GRAN LIQUIDACION DE LAS existencias de una casa de artefactos Maipú 65. v2a

A PARTICULARES MUEBLES, NUEVO modelo, dirigirse a la fábrica que ganará dinero, Colombres 1070 v25

VENTA de MUEBLES y OBJETOS VARIOS

A CORRIENTES 967, DORMITORIOS y Comedores, vendo barato. v28

A EMPLEADOS NACIONALES de Bancos y alto comercio, muebles en 10 y 14 mensual., sin fiador, Cangallo 1143. v28

A DOMICILIO EN 24 HORAS, tendrán los muebles pagaderos en 10, 12 y 14 mensualidades, Cangallo 1143. v28

A CORRIENTES 1286 — VENDO DORmitorios y muebles sueltos a precios baratos. v28

A PLAZOS... MUEBLES .. MUEBLES —"La Positiva", Sarmiento 1042. Sin recargo de precio y con informes solamente.—A. E. Astraldi. v30

A MITAD PRECIO VENDEMOS particularmente, procedentes de concursos y quiebras, varios juegos de comedor, dormitorios, salas y vestíbul., escritorios bibliotecas, arañas, cajas de hierro, camas y otros muebles.—Scotti y Cía., Maipú 65 v28

A LOS QUE RESIDAN EN EL INTErior y en la capital, compren sus muebles en la mueblería Colón y saldrán beneficiados. Acordamos créditos en 10 mensualidades con sólo buenos informes. Catálogo gratis. Pidan catálogo. L. Raibenberg y Cía., B. de Irigoyen 644. v30

BUEN DORMITORIO matrimonial; macizo y bronces, 190 $. Moreno 3160 v28

BILLAR se vende en $ 250, Cochabamba 946 (bajos).

BILLAR CASI NUEVO DOS JUEGOS DE bolas, se vende a buen precio, verlo de 6 a 7 p. m. Moreno 1165

BILLARES NORTEAMERICANOS (UNIcos legítimos en plaza) equipados con barandas "Monarch" y pizarras de precisión, gran surtido accesorios a precios sin competencia. Cía. Brusswick, Libertad 176 al 190. Bs. Aires. v30

CAJAS DE HIERRO y cajas Registradoras compro, ofertas a Lavalle 1182. v18jl

COMEDOR $ 80, dormit., 80, sala 30, guardarropa 45, vdo., S. Juan 3260. v28

CAJAS DE HIERRO IMPORTADAS Y del país, liquido, Maipú 65. v28

COMEDOR COMPLETO marquetería y bronce cincelado, Moreno 3160. v29

COMEDOR y DORMITORIO CAOBA, otro citronier y dos roble, C. Pellegrini 714.

COMEDOR ROBLE VENDO MITAD DE prec., partic., urg. Pueyrredón 2430.

CAJAS HIERRO tengo procedentes embargos, vendo, Av. de Mayo 1036. v4

CAJA DE ACERO EXTRANJERA, SE vende, de ocasión, Moreno 558, departamento 6. v29

CAJA BANCARIA, TESORO INTERNO, llaves combinación, vendo, ocasión, Avenida de Mayo 1036. v28

COMEDORES a $ 130, DORMITORIOS f. 3 cuerpos a $ 125, salas desde $ 95, Cangallo 756, casa Etkin e hijo. v27

CITRONIER, comedor y dormitorio, 975 $, en caoba importados, 1350, Cangallo 855. v1jlo 1o.

CAJA DE HIERRO, mostradores y mamparas roble norteamericano, con vidrios ingleses, flamantes, vendo barato; Giménez, Lavalle 1535, de 1 a 3

COMEDOR, 3 dormitorios, máquina coser Singer, 3 camas bronce, buen piano, colchones, carpeta felpa, ropero, mesa vestíbulo, columnas, escritorio, biblioteca, cuadros, baño, fonógrafo, aparador, sala, calefón, espejo, vendo juntos o sueltos, particular, Salta 564 v28

DORMITORIO 3 cuerpos, marquetería y bronce cincelado, Moreno 3160. v28

DEPARTAMENTO amueblado 2 habitaciones, etc., vendo urgente, Lavalle 1054.

DORMITORIO y juego cuero, p. escritorio, 3 piezas, sin uso, vendo, Chile 2070.

DORMITORIO REGIO SE VENDE POR ausentarse el dueño, Cangallo 1053, 1o.

DORMITORIOS y comedores nuevos a cualquier precio por ausentarme, vendo, Muñiz 758.

DORMITORIO 3 CUERPOS, biblioteca y varios 15 días uso, vendo barato; C. Pellegrini 708, D. 1o.

DORMITORIO DE CAOBA 3 cuerpos, liquidamos a $ 495. Visítenos. Cangallo 756. v27

DORMITORIOS: 295 $ ver en vidriera; comedores completos 250, liq. Cangallo 855. v1j

DORMITORIO, COMEDOR CAOBA, SAla dorada, piano, escritorio y demás enseres de la casa Santa Fe 3252, remato hoy a las 8 de la noche. Judicial.

ESPEJO DE SALON GRANDE VENDO, ocasión; Av. de Mayo 1036. v28

ELEGANTE JUEGO de toilette, 8 piezas, metal labrado, vendo; Loyola 64, D. 7.

ESCRITORIOS, BIBLIOTECAS, archivos, juegos cuero, liquido, Maipú 65. v28

ESCRITORIOS, bibliotecas, juegos de cuero, archivos, no compren sin antes consultar mis precios, Fabbio, Maipú 224 v30

ESCRITORIO, n. americano, desde 95 c. persiana, bibliotecas, íd., $ 65, Cangallo 855. v Jllo 1

ESCRITORIOS, BIBLIOTECAS, ARCHIvos roble vendo, ocasión, Avenida de Mayo 1036. v4

FABRICA DE BIOMBOS de todas clases, Venezuela 1422, Herrán. v27

GUARDARROPAS C. LUNA BIS. A $ 65, bibliotecas a $ 39; Cangallo 756. v27

GUARDARROPA roble macizo, puertas corredizas, vdo., Moreno 3160. v28

JUEGOS sala, vestíbulo, 195 y 85 $, en cuero o felpa, 155 $: Cangallo 855 v1jl

JUEGO DE COMEDOR, VENDO, BERUti 3452.

JUEGO DE SALA en perfecto estado, vendo a particulares, únic., de 1 a 3 1|2 Córdoba 2462, dep. D, 2o. p. v27

LIQUIDO COMEDORES, DORMITORIOS, camas de bronce, Corrientes 2451. v29

MUEBLES A PRECIO DE FABRICA, LA Unión Fabricantes, Suipacha 334. v30

MUEBLES modernos a mitad de precio, pólizas vencidas, Suipacha 268. v27

MUEBLES, ARTEFACTOS eléctricos, cajas de hierro, no compren sin antes cons. mis precios, Fabbio, Maipú 224. v30

MUEBLES, COMEDORES, DORMITOrios, salas, poco uso vendo, ocasión; Av. de Mayo 1036, Carlos Espejo. v4

MUEBLAJE que adorna la casa Santa Fe 3252, se remata hoy a las 8 de la noche. Judicial.

MUEBLES, única casa que puede rivalizar en calidad y precios, por ser fabricantes, "La Franco Argentina", Rivadavia 2579, facilidades de pago, catálogos gratis. v27

MUEBLES... MUEBLES. "La Positiva" A. E. Astraldi, dormitorio de roble, $ 190 m|n, dormitorio roble macizo, 2 plazas, $ 295: 1042, Sarmiento 1042. v30

MUEBLES FINOS A PRECIO DE FAbrica, y con facilidades de pago, precios reducidos lo mismo que al contado, solo 5 o|o de interés según los plazos. Garantizamos los muebles que vendemos, casa Maipú, A. Vigo, gerente, Maipú 257. v30

MUEBLES A CREDITO, R. DIAZ y Cía., 630 Sarmiento 626.
Especialidad en muebles finos, precio fijo marcado con números a la vista.
Condiciones liberales y plazos convencionales.
Operaciones resueltas en el acto.
Exposición inglesa, fundada el año 1887 v30

MUEBLERIA "EL SOL", L. TORETTI. Pidan presupuestos. 1113 Corrientes 1115, esq. Cerrito —La casa más surtida de la plaza, dormitorios compl. de 95 a pesos 2000. Inmenso surtido en juegos de sala, comedores compl. de 115 a $ 1.500. Embalaje, catálogo, transporte gratis. v11jl

MUEBLES A CREDITO, Baratti y Cía. CORRIENTES 1145
Créditos directos en 5 o 10 cuotas mensuales.
Resueltos inmediatamente y ventajosamente.
Sin recargo de precio en general.
Precios netos como al contado inmediato.
Los más bajos en Bs. Aires y Sud América.
Precios marcados visibles y convenientes BARATTI y Cía., CORRIENTES 1145 v30

MUEBLES .. MUEBLES .. MUEBLES. Sarmiento 746. Terza Hnos. La casa que hoy más conviene para comprar es la fábrica que ganará tiempo y dinero. Para convencerse de la verdad, visite usted hoy mismo nuestra exposición de ventas. Dormitorios y comedores de roble y caoba tres cuerpos a 140, 180, 200, 250, 280, 300 400, 500 y 600 $. Los del interior consulten Catálogo No. 19. No olviden, Sarmiento 746, Terza Hnos. v2j

MUEBLES (Casa Moreau) MUEBLES A. de Rosa y Cía., 668 Cangallo 668
REBAJAS EXTRAORDINARIAS
Dormitorios 2 plazas, completo $ 190
Dormitorios 2 plazas, Imperio " [illegible]
NADIE VENDE A NUESTROS PRECIOS
Comedor [illegible] roble, moderno " [illegible]
Comedor roble, floreado, holandés " 200
Comedor [illegible] roble, con vitrinas " [illegible]
VISITENOS Y SE CONVENCERA
Juegos de sala, modernos, desde $ 90
Juegos marqueta, fino, para fam[illegible] " [illegible]
Pida catálogo para el interior, con los últimos modelos.—A. de Rosa y Cía. v28

NOVIOS visiten a mueblería [illegible], confianza, seriedad y precios antiguos, nada cuesta ver [illegible] v11

PIANO alemán riquísimo cruzado, bronce, vendo, ocasión, urgente Salta 181 v27

PIANOS, GRAN LIQUIDACION desde $ 200 hasta 900, Venezuela 131

PIANO ESTUDIO FORMATO GRANDE, vendo P. Unidas 608, dpto. 8

PIANO alemán poco uso, armonium francés, vendo barato, Montevideo 181 v28

PIANO COLLARD Collard cort de moda en bronce vendo, Matheu 1068

PIANO BOISSELOT, finas voces vendo ocasión barato Venezuela 650

PIANO Neumann cruzado en bronce, ricas voces vendo 660 $. Cangallo 1336

PIANO buenas voces 190 otros cruzados 340, 500 y 600 $ vdo., Victoria 3793

PIANO espléndido, gran formato, poco uso, vendo ocasión Córdoba 6246

PIANO ALEMAN, CRUZADO BRONCE otro [illegible] Corrientes 3707 v28

PIANO ELECTRICO muy notable, [illegible] S. Fe 2841

PIANO [illegible] vende familia, Entre Ríos 926

PIANO REGIO 3 PEDALES COSTO $ [illegible] vendo $ [illegible] ocasión Perú 337

PIANOS FRANCESES Y ALEMANES de [illegible]

PIANO AUTOPIANO Reinhold H. Hellbrunn de 73 y 88 notas, se vende, calle Manuela Pedraza 2136. v27

VENTA de MUEBLES y OBJETOS VARIOS

PIANO ALEMAN, marca Bechstein, vendo $ 550, Sarmiento 2703, 1 v28

PIANO DE GRAN FORMATO, poco uso, se vende a mitad de precio, verlo Monroe 5142, tratar Corrientes 1615, de 2 a 6 p. m.

REGIOS MUEBLES se venden por ausentarse sus dueños a Europa, hoy de 2 a 6 p. m.; Paraná 487. v1j.

SE VENDE TOILETTE, VESTIBULO, arañas, alfombras, cortinados, baño, hoy de 3 a 6, Paraná 487 v28

SE VENDE UN PIANO ALEMAN. VER Y tratar después de las 10 a. m., Victoria 1858, Dto. 1.

SE VENDE ESCRITORIO DE ROBLE Y biblioteca. Para verlo de 9 a 10 a. m., Sarmiento 2607.

VENDO DORMITORIOS a $ 90 y 125 Y camas a 12 $ Talcahuano 479. v28

VENDO bañadera, LAVATORIO Y BIDET nuevos, Darregueira 2337. v27

VENDO COMEDOR, 3 dormitorios, mesa, sillas, aparador, ropero, Piedras 824 v27

VITRINA PARA EXPOSICION, 3 LADOS cristal y mostrador con vitrina, se vende, Córdoba 1068, 10 a 12.

VENDO UN PIANO DE ESTUDIO nuevo, buena marca en 600 pesos, al contado, para verlo Muñiz 1007, de 2 a 6 p. m.

VENDO barato comedor regio, tres dorm. caoba, roble, citronier sala nogal, vestib. roble, cama, bronce, baño, varios sueltos juntos o separados S. Juan 3260 v28.

VENDO moblaje completo de casita, compuesto de comedor, dormitorio, salita, escritorio, vestíbulo, baño instalado y cocina. Es un chiche. Verla y tratar a la tarde, Sarandí 319. v28

VENDO URGENTE COMEDOR, 2 DORmitorios modernos, sala, piano, escritorio, caja hierro, vestíbulo, camas de bronce, baño, etc., junto o separado; Corrientes 2512. v28

COMPRA Y VENTA DE LIBROS

AL CONTADO, COMPRO LIBROS derecho, historia, Perrot, Santa Fe 1785.

COMPAÑIA ARGENTINA DE LIBROS— Compra toda clase de libros usados a domicilio, pagando el máximo. Cerrito 667.

"EL ABOGADO DE SI MISMO", nuevo o poco uso, compro, Casilla Correo 1024 v29

AVISOS COMERCIALES

AVISO VENDI A VALENTIN Barros, despacho pan, Gorriti 3860, M. Loyro v27

AVISO AL COMERCIO QUE VENDI biógrafo "Petit Ciné", Belgrano 2488, reclamaciones tres días.—Juan Nasé. v28

AVISO AL COMERCIO QUE HE VENdido el despacho de pan Tacuarí 345, reclamos 3 días. Junio 26.—C. Miguel Guatriso. v28

AVISO al comercio que he comprado el negocio de cigarrería y agencia de lotería al señor Prospero Labarga, calle Suipacha 711, reclamaciones 3 días de la fecha

AVISO AL COMERCIO QUE VENDI MI peluquería Santa Adelaida 718, a Francisco Bottero, reclamaciones tres días. Federico Ramos. v29

AVISO al comercio en general que he comprado su negocio de cigarrería sito Alsina 1353 al Sr. Antonio Campomovo, libre de todo gravamen. Reclamaciones 3 días. Comprador, Patricio Samaniego. v28

AVISO AL COMERCIO QUE VENDI MI negocio de cigarrería y lotería al señor Bernardo Weintraub, situada Pueyrredón 270, reclamaciones 3 días solamente Junio 24 de 1919.—Samuel Kleiman. v27

AVISO AL COMERCIO EN GENERAL que he comprado el negocio de pastelería, situado Santa Fe 2818, al Sr. Andrés Mayor, libre de todo gravamen; reclamación 3 días. Comprador: Juan B. Brignole. v29

AVISO — CON INTERVENCION DEL señor Rosario Scovotti, balanceador público, oficina Independencia 2238, vendí al señor J. Zabalza, mi biógrafo Brasil 399 y Defensa; reclamaciones 3 días. — D. [illegible]

AVISO — CON INTERVENCION DEL señor Rosario Scovotti, balanceador público, oficina Independencia 2238, vendí a la señora de Heriberta, mi casa pensión, Cangallo 1053; reclamaciones 3 días. — B. Marco.

AL COMERCIO: aviso que con intervención del balanceador y rematador público Alfonso Cadós, oficina Lavalle 2225, U. T. 4806 Mitre, vendimos a F. Barletta nuestra carnicería Ayacucho 1534; recl. 3 días. Bs. Aires, junio 25 de 1919. García, Buero y Gallego. v27

AVISO, que con intervención de A. Martínez, balanceador y rematador público con esc. Alsina 1408, vendí al señor José Duero, mi peluquería Gualeguaychú 4785, V. Devoto; reclamaciones 3 días.—Manuel Cegarra, vendedor.—Junio 25 de 1919. v28

AVISO QUE CON INTERVENCION DEL señor A. Martínez, balanceador y rematador público, con oficinas en la calle Alsina N.o 1408, he vendido al señor Cayetano Fernández, mi negocio de almacén, sito Victoria 2349, reclamaciones 3 días, vendedor, Salvador Vacca, junio 17 de 1919. v29

AL COMERCIO: AVISO QUE CON INtervención del balanceador y contador público, señor Mariano Ardáiz, oficinas Talcahuano 337, he vendido al señor Manuel Castiñeiras, mi negocio de lechería y restaurant, sito en Victoria 986. Reclamaciones dentro de los 3 días fecha. Bs. Aires, Junio 26 de 1919, Antonio Martínez. v28

AL COMERCIO AVISO QUE BAJO INventario, tasación practicado por el balanceador y rematador público, señor Francisco Bianchi, escritorio Moreno 1256, he vendido al señor Enrique Vázquez, el almacén, situado calle Humberto 1 N.o 1501, esq. Sáenz Peña. Reclamaciones dentro de los tres días a contar desde la fecha.—B. Aires, 26 de junio de 1919.—José Ruiz v28

AL COMERCIO avisamos que por mutuo acuerdo ha sido disuelta la sociedad que giraba en este pueblo con fábrica de soda y refrescos bajo la firma de Gerac y Arruti, que en adelante se firmará José M. Arruti, quien se hace cargo del activo y pasivo. Reclamaciones tres días a contar de la fecha, Exaltación de la Cruz, 21 de junio de 1919.—Gerac y Arruti. v27

AL COMERCIO — AVISAMOS que con intervención y bajo inventario tasación practicado por el balanceador público señor Francisco Miguens Rey, oficinas Carlos Pellegrini 71, U. T. 4209, Libertad, hemos disuelto la sociedad que para la explotación del negocio de almacén teníamos constituida en esta localidad, calle O'Gorman 860, haciéndose cargo del activo y pasivo el señor Agustín Nogueira. Las reclamaciones serán atendidas dentro de 3 días a contar de la fecha. — Avellaneda, junio 26|919.—Emilio Guillán.—Agustín Nogueira v27

AL COMERCIO—AVISAMOS QUE BAJO inventario y tasación practicado por el balanceador y contador público señor Mariano Ardáiz, oficinas Talcahuano 337, U. T. 72, Libertad, hemos vendido a los señores N y M Rodríguez hermanos y compañía, las existencias generales de nuestro negocio de almacén y fiambrería "El Ibérico", sito en esta ciudad, calle Córdoba núm. 1399, esq. Uruguay. Los que se consideren con derecho a efectuar reclamaciones contra el expresado negocio se servirán interponerlas dentro de los 3 días de la fecha. Buenos Aires, junio 25 de 1919 — Ercorcca y Landi. v27

COMUNICO que he comprado las mercaderías del negocio del señor Santiago Elías, calle Margarita Weild 1202, Lanús, reclamaciones al comprador Salvador Busacca, en el mismo.—Lanús, junio 26 919 v29

CON INTERVENCION DEL SEÑOR JUAN Pascual, balanceador público, oficinas Victoria 1970, fueron vendidos los siguientes negocios en los días de paralización.
Balance: almacén Hernandarias 1700, comprador Agustín Sarasino, vendedor Alfredo Borsani.
Balance: almacén Rojas 489, comprador Enrique Fosati, vendedor Alfonso Machelli.
Balance almacén Mansilla 3300, comprador D. Graffigna, vendedor Luciano Dykstra.
Balance: Almacén Chiclana 3005, comprador Nicolás Alvarez, vendedor D. Matto.
Otro café Rivadavia y Paseo de Julio, comprador Antonio H. Archer vendedor Eduardo Ramírez.
Otro pensión Belgrano y Balcarce, comprador E. [illegible], vendedor J. Abadie.
Otro lechería Chacabuco 950, comprador Segundo Díaz, vendedor Feliciano [illegible]
Reclamaciones tres días.—Juan Pascual, oficinas Victoria 1970. v28

DISPONGO DE 1000 a 2000 $ para negocio positivo, ofertas por carta, señor Serra, Charcas 1452, altos

FABRICA [illegible] busca [illegible] sus marcas bien acredit. casas [illegible] concesionar [illegible] mayor [illegible] Gal. Güemes, esc. [illegible]

INDUSTRIA EN MARCHA, con productos y marcas registradas, solicita socio capitalista de 20.000 a 30.000 $. S. dan y piden referencias, por carta a Leopoldo G. Rey, Montes de Oca 97. Ciudad v28

JUAN CARABBA, anuncia al comercio que vendió su farmacia, Independencia 3699 reclamaciones 3 días v29

PARA ADQUIRIR UNA INDUSTRIA YA existente de chapitas químicamente grabadas y de clisés, busca se socio activo o comanditario con 5000 $ m|n, G. H., casilla correo 1171 v28

POR el término de tres días se avisa al comercio que la firma Homero Galli ha vendido su negocio de la calle Almirante Brown 602 a los señores Selon Diego y Cía., quienes se hacen cargo del activo y pasivo de la casa v27

PARTICIPO HABER VENDIDO MI NEgocio de cigarrería, lotería, etc., sita calle Sáenz Peña núm. 450, al señor Alfredo Costa, los que se crean con derecho a reclamación deben presentarse dentro de tres días a contar desde la fecha, después de cuyo plazo no serán atendidos.—Buenos Aires, junio 26 de 1919 v29

QUESERO SUIZO, toma quesería a medias o paga un tanto por litro de leche, cartas quesería Paseo de Julio 470 v27

SOCIO PRECISO LUNCH CAFE y billares [illegible] Lavalle 1826

SOCIO para empresa de limpieza y encerados necesito Alsina 1408

SOCIO para igualar capital activo, para atender y dar impulso y desarrollo a importante casa de almacén, pizzería y café [illegible] se negocia, referencias recíprocas, por carta V. C., Chile 2356.

AVISOS COMERCIALES

SOCIO con 900 $, necesito para despensa, 15 Noviembre 1499.

SE AVISA AL COMERCIO y al público en general, que he comprado el negocio de cigarrería al señor José Figueira, existente en la calle Cevallos 1262; toda reclamación en el mismo durante 3 días. —Junio 26 de 1919.—Zacarías Agudo. v29

SE NOTIFICA QUE EL Sr. S. DUBROwics ha convenido el traspaso de su industria, consistiendo en maquinarias, instalaciones y mercaderías, contenidas en la casa situada en la calle Río de Janeiro 532 al señor Narciso Figueras, domiciliado calle Viel 430. Por lo tanto se avisa a las personas y al comercio en general que los que tengan cuentas a cobrar pueden pasar a reclamarlas antes del 30 del corriente mes. — Buenos Aires, junio 26 de 1919 v28

FONOGRAFOS, MAQUINAS DE COSER, FOTOGRAFICAS Y ESCRIBIR

A 0.40 y 0.60, discos nuevos cambio por 0.20 centavos, Uruguay 348. v6jl

A DOMICILIO, indicando hora, compro gramófono y victrolas Salta 676.

BUENA máquina Singer escritorio, otra vendo $ 20, Belgrano 3426. v30

CAMARA Fot.: 18x24, los objet uno Zeiss, vendo, E. Ríos 20[illegible]

DOS MAQUINAS coser Singer vendo muy baratas, casa particular, Salta 564. v28

FOTOGRAFOS, APARATO moderno compro, 18x24, of. a E. D Monroe 4391. v27

FOTO, 9x12 Goerz 1 6,8 y otra plegable 13x18, vdo. ocas. Cevallos 739.

FONOGRAFO Columbia, doble cuerda, con 50 piezas vendo, 15 de Noviembre número 1499. v28

FOTOGRAFOS: Anschutz a cortinas para placas 12x16 1|2, 5 chassis dobles, objetivo Color 1, 4, 6, foco 180, $ 280, Cabildo 2044, de 1 a 4 p. m.

MAQUINAS Singer modista, aparador y otra de br. vdo., Belgrano 1420. v28

MAQUINA SINGER VENDO 3 Y 1 NAUman, barato, Belgrano 2579. v28

MAQ. COSER SINGER de modista y aparador vdo., 35 $, garantía Cevallos 1270.

MAQ. ESCRIBIR, H. Smith, casi nueva vdo. $ 160, Cevallos 628 de 10 a 12 v27

MAQUINAS DE ESCRIBIR, Monarch, Underwood y Remington, compro varias, ofertas a Liniers 714 v18jl

MAQUINA SINGER, BOBINA GABINEte. Sin uso. Vendo urgente B. Irigoyen 584.

MAQUINA SINGER ESCRITORIO; otra sencilla y 1 N. Hanne, vendo particular, Cangallo 1582. v28

MAQUINAS DE ESCRIBIR DE TODOS sistemas de gran ocasión. Gran taller composturas. Cía. Nac. de Máq. de Escr. San Martín 318. U. T. 754. Ava.

MAQUINAS ESCRIBIR, nuevas y de ocasión. Gran existencia. Consúltenos o solicite nuestro catálogo. C. Taller mecánico, accesorios. Casa Iturrat, sec. máq. escribir, Lavalle 1182. U. T. 3818, Lib. v18jl

MAQUINAS de escribir, nuevas y de ocasión, tenemos desde 40 $, garantidas, papel carbónico, cintas y accesorios. Gran taller de composturas. La Maquinista, casa importadora, San Martín 313, U. T. 4237, Av., frente "La Nación"

MAQUINA DE ESCRIBIR EN 10 MENsualidades, de 29 $ c|u., escritura visible, teclado universal, cambio cinta automático. Entrega al recibir la primera mensualidad, Banco de Buenos Aires, Maipú 130, Bs. As. v29

SE VENDEN FONDOS FOTOGRAFICOS y muebles, Defensa 861

USADAS Y NUEVAS MAQS. escribir de todas marcas, vendemos garantidas, cintas y mesas, hacemos composturas, [illegible] americano Maipú 272. U. T. 4125 Av. v27

VENDO MAQUINA DE ESCRIBIR HAMmond, en buen uso. Irigoyen 175

VENDO MAQUINA SINGER, poco uso, San Blas 2638 v27

VENTAS VARIAS

ARPILLERA [illegible] LIQUIDO 120 piezas, Aarón [illegible] Moreno 731.

ARAÑAS ELECTRICAS DIFERENTES est. vdo., ocasión, Av. Mayo 1036. v4

A ELECTRICISTA, LAMPARA filamento a 0,55, Lavalle 420. v30

ALAMBRADO DULCE, liso, vendo 1000 metros, 6 hilos, con varillas, San José 927.

ACEROS [illegible] chapa 1, 2, 3 redondo, cuadrado [illegible] 5 a 30, Catena, Lima núm. 1066.

A BOLSAS, HILOS, LIENZOS para LAna, stock permanente, S. Wellish, Sarmiento 310, U. T. 2882, Avenida. v2jul

ACEITE DE PATAS Y SEBO SE VENde de gran cantidad, Adazme, Montevideo 512. v27

AVERIA POCA: Hojalata I. C. 20x28, a $ 25 cajón, zinc liso núm. 12 perfecto estado, liquido, Corrientes 4055. v28

ACERO RETAZOS, limas usadas, pesadas, hierros y planchuelas en retazos y otros materiales baratísimos por desalojo; Manuel Estévez 667. v28

ALFOMBRAS, MANTAS, PONCHOS, matras, peleros, cojinillos, colchas, frazadas, tejidas a mano colores firmes, de las provincias, vdo., B. Mitre 1265, escrit. 102

AUTOCLAVES para jaboneros de cuatro metros de largo por 1.20 diámetro interior. Se venden dos de acero en perfecto estado. Ocurrir Av. de Mayo 737 de 5 a 7 p. m. v27

ALAMBRE NUEVO de cobre, No. 12 al 22 a $ [illegible] kilo, alambre galv. núm. 9, 10 kilos a $ 20 rollo; chapas canaleta nuevas de 6 pies a 10 a $ 0.60 el pie; chapas lisas galv. y negras muy baratas. Vélez Sarsfield 358. v27

A SURTIRSE EN JUGUETES BARATOS banderitas de género y seda, escarapelas de todas las naciones y remolinos [illegible], artículos vendibles, industria de la Casa Paz, soliciten catálogos gratis sólo a comerciantes. Corrientes 2978. v30

BANCOS DE COLEGIO vendo; EMILIO Mitre 125. v28

BALANZA DE CARROS 10.000 K. PERfecto estado, liquido, B. Irigoyen 1544.

BRECH vendo, diez asientos tapizado marroquín, Bahía Blanca 1393

BOLSITAS para café, caramelos, cereales, sombreros, almacén, etc., vendo Fca. [illegible] Corrientes 2923

BUENA MESA SASTRE 3.60 largo, cubierta de cedro, de ocasión, Rivadavia 2412.

BASCULAS de 100 k. a 1500 k., y balanzas de platos, ocasión, Pueyrredón número 358 v28

CARRETILLAS, tablones y galpón, de 6 por 3, se vende, Iriarte esq. Perdriel

CAJAS Registradoras National de ocasión, venden Maza y Cía., S. Martín 240 v28

CORTADORA FIAMBRE vendo en $ 150, garantida Pavón 2900.

CAJA REGISTRADORA NATIONAL, como nueva, vendo, Pavón 1450. v27

CHAPAS NUEVAS 900 de 10 pies, $ 54 1|2, 100 kgs. Constitución 1112. v27

CALOTA para motocicleta y voiturette se vende barato, S. Fe 2738. v27

CAJONES VACIOS SE VENDEN; Talcahuano 1136. v28

CAÑOS galv. nuev. y usados, codos, curvas uniones, etc., Constitución 1699. v28

CABLE USADO acero 10 mm. diam resortes para cortinas metálicas, fresas usadas, varias mechas vendo. Australia 1467

CHAPAS DE BRONCE, grabadas, hago 24x14 $ 5, 30x20, 15 $; 40x30, 28 $; sellos goma 2 $, Sáenz Peña 153. v27

CAÑOS BRONCE CUADRADOS, 1|2 CAña, etc., cual. medida, en venta, Serrano 514 v28

CARBURO CANADIENSE EN TODOS los tam. y anilinas de proc. suiza. Solic. precios a Bonduel hermanos, Alsina 724 v28

CAJAS REGISTRADORAS National, de ocasión vendo La Maquinista, S. Martín 313 frente "La Nación", teléfono 4237 Av. Taller especial de composturas.

CARNE especial de potrillo, tipo ternera, la vaquillona, vaca, a 0.10, 0.15, 0.20, 0.25 el kilo, tasajo, vendo por mayor y menor, Sarmiento 3140. U.5650, Mitre. v30

CINEMATOGRAFISTAS, películas y máquinas nacionales y extranjeras, de largo metraje, máquina profesional de proyección, nueva o sin uso, Victoria 2085, 2o. piso, depto. 3. v28

ESTUFA SALAMANDRA, modelo Francés, se vende, barata. Triunvirato 1211

HIERRO CORTADO, PARA herraduras de caballos vendo, Sadi Carnot 461 v28

HERREROS fabricantes, hierro y chapas desde [illegible] kilo, Q. Bocayuva 970 v1j

HERREROS RETAZOS DE HIERRO, para herradura se vende, Cochabamba 3055, San Francisco y Pepirí. v28

HIERRO REDONDO, nuevo, 0.34 kgo., chapa 14, nueva, 0.56, Constitución 1112. v27

HOJALATA 20x28 a 0.20 la hoja, con poco uso, discos de 5 ctms 0.05 el kilo, otros de 6, 7 y 9 cts., tiras I. C., se vende [illegible] 1209.

LLANTAS Y RESORTES DE VAGONES [illegible] Pavón 1621.

LANCHA a nafta vendo 6 toneladas reg., datos Las Heras 1350, Vicente López, F. C. C. A. v28

LIQUIDACION completa de artículos de tapicería, géneros, flecos, Santa Fe número [illegible] v28

MAQUINAS REGISTRADORAS tengo 2, [illegible] Av. de Mayo 1036. v28

MOLINILLO ELECTRICO CAFE, se vende, San Martín 1006.

MANIQUIES cara cera, hombre, señora y niño, liquido, B. Mitre 1123. v28

MICROSCOPIO ZEISS, último modelo, con combinación de lentes insuperable, vdo. detalles Casilla Correo 1885

MANGUERAS para incendio, hojas de sierra sin fin y circulares, y artículos para aserraderos y mecánicos se venden, Rocha 1060 Boca v29

PAPEL estaño, manteca, cacao en cantidad Romano, Rivadavia 1725. v27

PASAS UVA MOSCATEL, SAN JUAN, cosecha 1919, cajón $ 6.50; Lima, Alsina [illegible]

VENTAS VARIAS

PAILEBOT de 50 toneladas carga, recién salido del astillero, dispone corral desarmable, vendo, B. Ramírez, Maipú 568 Rosario de Santa Fe. v27

PLANTAS forestales y frutales injertadas en mi criadero "El Ideal" de Ituzaingó, vendo, pedidos 25 de Mayo 149, Bovonia. v28

PELOTAS españolas, gris y rojas, 2 1|4 a $ 2.85 y 3.35 neto, bolitas de cristal, cohetes tigre, miles de juguetes, banderas género para 0.10, botones escarapelas, gallardetes, trofeos etc. Pidan catálogo, Callao 410, J. A. Méndez. v4jul.

PELOTAS españolas, gris y rojas, 2 1|4 a $ 2.85 y 3.35 neto, bolitas de cristal, trompos madera, miles de juguetes, banderas género 0.10, botones para escarapelas, gallardetes, trofeos, etc. Pidan catálogo, Callao 410, J. A. Méndez v4jl.

QUESO ESTACIONADO, 3000 kilos vendo en lotes; Matheu 370. v27

RETAZOS DE HIERRO PARA HERRAdura se vende, Cochabamba 3055, San Francisco y Pepirí. v28

SALDO uruguayas y calzado, vendo, Azcuénaga 59, de 11 a 2 p. m.

SE VENDE BOMBA PARA AGUA, Córdoba 1818.

SE VENDEN cocinas económicas muy baratas, San Juan 2346.

SEMILLA COLORANTE, para quesos, vdo. 3 $ el kilo. Sarmiento 821, 1o. der. v28

SAUCE 600, entrega en el acto, vendo, Humahuaca 4059.

SE VENDE UNA bañadera NUEVA, DE ocasión, Rivadavia 1563.

SE VENDE UN ZOCALO DE CEDRO, Brasil 1200. v27

SE VENDE una cocina a gas, grande, verla Pasaje San Carlos 59.

SALAMANDRA. Estufas a carbón o leña, con muy poco uso, se venden dos juntas o separadas. Paseo Colón 1266. v28

SE VENDEN tres maniquíes de cera para señora, muy baratos; Tucumán 1539, dpto. 3o. v28

SE VENDEN vidrios, cristales y espejos, de ocasión; Corrientes 1990. U. T. 2760, Lib. v29

TRIPOLI, IMPALPABLE, 32 cts. muestra grat. Hoffter, Lavalle 477. v1jl

TANQUES australianos nuevos, cualquier capacidad, liquido, Chacabuco 494.

TUBOS CALDERA TODAS MEDIDAS, vendo, Constitución 1669.

TANQUE DE 10.000 litros, hierro galvanizado, vendo puesto sobre vagón; Darwin 1081.

TUBOS BRONCE Y COBRE SIN COSTUra, nuevos, todo diam. entre 1|4" y 2 1|4"; cualquier espesor, largos hasta 8 m. siempre en venta Serrano 574. v29

TEJIDO de alambre, postes de madera dura y quebracho, varillas de fierro y de maderas, pichonera, tranquera, tornillos y todos artículos del ramo, a precio reducido, Rivadavia 3047. v29

VENDO 4 COLUMNAS ARTISTICAS para iluminación, Boedo 149.

VENDO FIDEERA, BALANZA, MOSTRAdor, Avellaneda 2601 Flores.

VENDEMOS CALORIFERO, "Salamandra", 100 pesos, Paseo Colón 1170.

VENDO PIEDRAS DE MOLINO, instalación completa Malabia 1568. v28

VENDO TANQUE 1000 LITROS, 30 $; Río de Janeiro 1551. v28

VENDO 5000 m. vía decauville, buen uso, completa, Pueyrredón 413. v28

VENDO DE 700 A 800 KILOS de bulones tipo ferrocarril, Irigoyen 175.

VENDO 2 tanques, uno de 5.000 litros y otro de 10.000 litros, Irigoyen 175.

VENDO PARTIDAS DE jabón amarillo, precio sin competencia, Irigoyen 175.

ZAPATEROS, vendo juego herramientas hombre, Alberti 1074.

COMPRAS VARIAS

A COMPRO dentaduras postizas, usadas, 0.60 cada diente, Corrientes 1545 v30

A COMPRO dentaduras usadas, 0.60 cada diente, B. de Irigoyen 995. v29

AZUFRE SUBLIMADO, chileno, preciso, 30 t. [illegible] 5 t. en Aduana. Ofertar a cas. correo 165.

A MONTEVIDEO — PARA VENDER bien, envíe saldos mercaderías, gran casa de remates E. C. Cardier, Mercedes 199. v3jl

BALANZA DE 5 a 10 TONELADAS, usada, se necesita, ofertas por carta, Anchorena 221.

COMPRO cascotes o escombros en gran cantidad, Cochabamba 3055. v30

CASCOTES o escombros compro en gran cantidad, Cochabamba 3055. v5jl

COMPRO DENTADURAS postizas, a 0.60 diente, Corrientes 241. v1jul.

COMPRO vidrios roturas, de todos colores, pago bien, Rawson 551. v28

CHAPAS DE HIERRO GALV. No. 24, LIsas, nuevas, compro cantidad. C. correo 1746.

COMPRO TODA CLASE de material eléctrico de ocasión, por carta a B. Viver, Santiago del Estero 1472.

COMPRO AZUCAR, cualquier lote o clase para exterior, poste restante, central, T. R. v27

COMPRAMOS sobre vagón Bs. Aires, hierro fundido, hierro de camas viejas, metales, cajones y latas vacías de nafta y kerosene, vidrio roto, General [illegible]

DISPONEMOS DE 100.000 $ PARA compras saldos de cualquier ramo, operaciones rápidas y de reserva, dirigirse hoy mismo, J. Bassia y Cía., Saavedra 1297 v27

FLEJE 10 hasta 20 mm. por mm. compro, Casilla Correo 864.

TAMBORES 400 litros compro toda cantidad C. Correo 1716.

PERSONAS BUSCADAS

A PEDRO DE MARCHI lo busca urgentemente su cuñado, asuntos de familia, Brandsen 662. v28

DESEO saber el paradero de Antonio Figueira, español natural de Catoira, provincia de Pontevedra, se ruega al que lo sepa lo comunique a José Crespo, Alsina [illegible], asuntos de familia, Bs. Aires. v27

GRATIFICARE A LA PERSONA QUE me dé noticias exactas de Nicolás Palermo, empleado de tienda, a L. C., Rivadavia 361, Saladillo, F. C. Sud. v27

P. o A. LOZANO RUBIO, de Granada, España, desea saber su paradero C. México 1678. v28

SE AGRADECERA a quien remita informes sobre el actual domicilio de José Ripodas por asuntos de familia, Obligado 1260. v5j

SE DESEA SABER EL PARADERO Dr. Ramón Pérez Díos, Dique núm. 1, vapor americano Point Lovos. Adolfo Martínez. v27

EXTRAVIOS Y HALLAZGOS

GRATIFICACION SE DARA AL QUE de noticias de un reloj de oro 18 kilates, iniciales R. S. E., Bahía Blanca 4834, Villa Devoto, Bs. As. v27

PERRITO, PELO ROJIZO, ATIENDE por "Ford", se extravió; se agradecerá devolución, Irigoyen 1282. v29

PUNTILLAS, PAQUETITO PERDIDO, tranvía a Flores, 10 $ de gratificación, sumo interés por no ser mío, Terrada 978, (Flores), o Piedras 545.

SE HA EXTRAVIADO medalla y rosario, de oro en San Ildefonso, o en el trayecto de dicha capilla a Bulnes 1838, el domingo de mañana. Se dará buena gratificación a quien la devuelva.

SE GRATIFICARA la devolución de una valija necesaire con alhajas, extraviada la noche miércoles 25, en automóvil de alquiler o en Est. Retiro (F. C. C. C.), ocurrir Ombú 315. v28

MAQUINARIAS Y ARTICULOS RURALES

AMASADORAS de 3 y 5 bolsas, vendo barato, E. G., Río de Janeiro 179. v2.

AFILADORAS de sierras de cinta, vendo, J. [illegible], Av. La Plata 857. v28

AFILADORA de cinta en marcha, vendo y afilo y suddo sierra, Rincón 1179. v27

ALTERNADA, MOTORES 1|2, 2, 3, 5, 6, 10, 15, 20, 30 H. P., vendo, Belgrano 1746. v26

ALTERNADA y C. MOTORES ELECtricos hay cantidades, balancines, bomba, dínamo, polea, correa resistencia, ocasión, Chile 1992, U. T. 6025, Lib. v27

A BINAGHI y Cía. rematarán hoy a las 2 p. m. artículos rurales y de construcción, maderas, almacén, ferretería, etc., Lima 1563, Plaza Constitución, véase aviso remate

BOLSAS PARA CEREALES y arpillera nueva, somos compradores, C. M., Lima 126. v1jl.

CALDERA DE 250 A 300 M., calefacción, compro, Belgrano 650.

COMPRESOR CHICO PARA HIELO vendo, Acha 2328

COMPRO máquina cortar suelas, dirigirse D. calle 24 de Noviembre 359. v27

CHAPA NEGRA N. 45, RECORTES 20x18 y 45x6, dirigirse y ver muestra, Carlos Calvo 406.

DESCASCARADORA DE CACAO Y MANI de cilindros a polea, con motor eléctrico vendo, Camargo 248.

DESNATADORAS. Una de 400 y otra de 800 litros por hora, casi nuevas, vende Luciano Riviere, Belgrano 2765.

GRUA PESCANTE para 10 toneladas, completo, baratísimo Inf. Lavalle 477 escritorio 67, a las 10 a. m. v28

HERRERIA DE OBRA, se venden las máquinas, Pringles 338.

HOJALATEROS máquinas y horr se venden, verlas y tr. Soler 8202 v27

JUEGO trilladora Clayton, estado perfecto de uso, vendo, Sarmiento 372, R. Magan.

LOCOMOVIL RUSTON, llama retorno, como nuevo, 5 HP, oc. Q. Bocayuva 210.

MAQUINAS DE TEJER COMPRO dirigirse Oblas 391 v28

MOTOR MARINO, inglés, vendo, ocasión, 4 c., 10 HP, flamante, es completo, y [illegible] tratar Tucumán 270, de 11 a 13.

MAQUINARIAS Y ARTICULOS RURALES

MINERVA completa vendo barata, Guanacache 1739, Belgrano.

MOTORES eléctricos compro, corriente continua y alternada, Belgrano 2110.

MOTOR CALDERA 13 H. P. en función se vende, Directorio 1363.

MOLINOS a viento, las mej. marcas vendo 1|2 pr. plaza. Chacabuco 496.

MOTOR NECESITO de 50 a 80 caballos, a petróleo crudo, Rivadavia 7008.

MOTORES eléctricos corriente continua, máquinas varias, herramientas de carpintero y puertas se venden, D. Vélez 3990.

MOTORES ELECTRICOS vendo H.P. 1|2 c|a., H. P. 1|2 c|c, H. P. 5 c|a, H. P. 3 c|c. y caños 1 1|2", Cevallos 1079.

MOLINOS completos, tanques, caños, bombas, motores vdo. ocas., Rivadavia 3048. v28

MAQUINA LIJADORA A CORREA DEséase comprar; San Antonio 339, Barracas.

MOTOR Vestinghouse 10 HP 40 c|cont., 750 revoluciones, ocasión, Q. Bocayuva 370. v28

MOTORES ELECTRICOS, de ocasión, vende siempre The Barbicane Co., Perú 368.

MOLEDORA MARI grande y motor de 10 H. P., vendo barato o alquilo, Pueyrredón 115 y moledora de piedra.

MOTOR a tracción, a vapor, marca "Ransomes", 40 H. P. efectivos, en perfecto estado, se vende, Lima 871. v25

MAQUINA de vulcanizar neumáticos a vapor, en buen estado, necesito, ofertas por carta a F. B. B., Aguirre 229, d. 2.o v28

MOTORES Y CALDERAS, máquinas industriales, tornos, poleas, cojinetes, manivelas etc., vendo 365 Balcarce 365.

MOTORES marinos holandeses, petróleo bruto 12 y 20 cab. y motor Diesel fijo 32 cab., tenemos disponibles en Aduana. Turbina vapor con dínamo 16 cab. Una draga pequeña, embarcaciones diversas. Juan P. Bradiua, Cangallo 328. v27

SE VENDEN DOS calderas de 1 1|2 y 3 caballos; Alsina 2008.

SEMBRADORA "Superiora", de 14 discos, 1 motor 4 HP. para lancha, 1 órgano automático, vendo, Posadas 1505. v28

SE COMPRAN máquinas para calzado usadas en buen uso. P. Cardama, Corrientes 1183, de 9 a 12 y 2 a 6. v28

SE VENDE un torno de 120 entre puntas, una transmisión con poleas, y una cocina económica, Moreno 712.

SE LIQUIDAN molinos de 8 a 10 p. y accesorios, por cambio de local, Rivadavia 8730. v27

TORNOS y máq. mecánicas compro, varias, urg., Belgrano 2119.

TIJERA PUNZONADORA C. O. vendo, Pringles 338.

TORNO MECANICO DE 2 METROS NEcesito, Cochabamba 3500. v28

TORNOS, fresadora, cepilladora o limadora a taller, compro, Cochabamba número 1182. v27

TORNO DE 150, limadora casi nueva, 1 bigornia, motores, vendo, S. del Estero 1441. v27

TORNOS Y MAQUINAS DE OCASION, para toda industria, vende siempre The Barbicane Co., Perú 368.

TORNO PRISMATICO de 1 METRO DE punto se rematará hoy viernes 27, a las 8.30, N. Cabal y Cía., Callao 11. v27

TORNO CHICO y sopletes soldadura autógena compro, ofertas Hotel España, pieza 296.

TORNO prismático 1m20 entre puntas, cepilladora automática, máquina agujerear, serrucho automático, bigornia, vendo barato, Pavón 2446. v28

VENDO máq. TEJER, medias rectilíneas y circular, de 85, 120, 132, 144 agujas, enseño y doy trabajo, Rivadavia número 8647. v28

AVISOS VARIOS

APARATO U. T. preciso, propuestas Rivadavia 3930. v28

ASOCIACION DE EMPLEADOS MUNICIpales — De conformidad con lo establecido en el artículo 8.o de los estatutos, cítase por el término de quince días, a los que se consideren con derecho al subsidio que determina el artículo 8.o de los mismos estatutos y que corresponde por fallecimiento del socio don JUAN CARLOS SARTORI, para que dentro de dicho término, comparezcan a la gerencia de la Asociación (Avenida Presidente Roque Sáenz Peña número 551) a deducir sus acciones en forma. — Buenos Aires, junio 22 de 1919. — Juan C. Gentilotti, secretario.

CARPINTERIA de obras y muebles, Altolaguirre 3056. v28

COLON—PALCO BAJO, SE CEDEN 8 A 10 funciones, turno par, U. T. 291, Av.

COLON—PALCO BAJO, TURNO PAR, se ceden algunas funciones, U. T. 2295, [illegible]

DOS PLATEAS COLON, primera fila, 8 y 10, turno impar, se venden por luto abonado, precio abono 830 $, calle Paraguay 3246. v27

EMPRESA DE ORDENES PARA EL comercio. Consignatarios: Alberto M. Bonora y Cía. Escritorios: Sadi Carnot 519, esquina Corrientes. Abierto de 8 a 12 m. Compramos todo artículo para el comercio aprovechando remates judiciales y de aduana. Ordenes por carta o telegrama pidiendo cualquier artículo. Recibimos consignaciones para ser vendidas al precio que cotizan las cámaras de comercio. Comisión módica. Casa antigua y de confianza. v28

HACEMOS BOLSAS PARA CEREALES, lienzos y bolsas para lana, Belgrano 2[illegible] v28

LA RIFA DE UN VALIOSO CUADRO AL óleo que debía verificarse el 27 de junio por la lotería de Beneficencia, queda postergada hasta la última lotería de Beneficencia del 30 de Agosto. Arenales 2721.

PARA CUALQUIER TRABAJO DE MEcánica de precisión, diríjase al taller de Luis J. Sidler, calle 24 de Noviembre 142-144. v10jl

PARA FINES COMERCIALES E INDUStriales necesitamos datos sobre yacimientos de minerales en la Argentina, como hierro, magnesio metales de todas clases arena silícica, carbón, etc., sean explotados o no. Rogamos a los interesados mandarnos muestras, análisis e información completa a Cochabamba núm. 2078 Buenos Aires. v17jl

RIFA DE OBJETOS en beneficio de un obrero, ha sido postergada para la última de agosto. Díaz Vélez 3627.

SE TRANSFIERE UN TELEFONO U. T. Arenales 2708.

SE COMUNICA que se ha suspendido la rifa del piano, San Martín 29, Bernal.

SE DA TIERRA para jardín, Gallo 1371, sobre carro. v28

SE AVISA a los poseedores de rifas de un reloj de oro, que debía jugarse hoy, que queda postergada para la segunda jugada del mes de agosto; Costa Rica 4325.

TELEFONO UNION, preciso, pago bien, Chacabuco 19, piso 1o., de 1 a 6.

TELEFONO UNION, trasfiero, tratar Progreso 1741.

TELEFONO U. T. TRANSFIERO, Cangallo 2029, R. C.

TEATRO COLON—SE VENDEN DOCE o más funciones del turno par de la actual temporada, correspondientes a un palco bajo, muy bien ubicado. Ocurrir Perú 186. v28

MATERIALES DE CONSTRUCCION

AZULEJOS 15x15, $ 7, de 20x20, a 5 50 vendo, Cabildo 20. v28

A 41 CENTAVOS el metro lineal, machimbre, 1x3, tea, nuevo, Charcas 2940 v1.o

A TORTOSA Hnos., pida el catálogo de puertas y ventanas, de cedro, más baratas que de pino, Charcas 2940. v1.o

A 0 10 el m. l. machimbre tea 1x3 nuevo, tirantillos tea 2x3 a 3x9, alfagías, etc. usado, Independencia 2770. v28

A COMPRAR USADO PUERTAS, celosías, madera, vestíbulo, baldosas, calle Triunvirato 909. v28

A COMPRAR BARATO, CORDOBA 3647, tirantes, vías Decauville, tablones, puertas ventanas nuevas y usadas. v1jl

A $ 1.50 EL METRO lineal, 3x6, Paraná, nuevo, 3x3, $ 0.75 y 1x3 $ 0.25, Charcas 2940 v1.o

A 25 CENTAVOS EL metro lineal machimbre, Paraná 1x3, nuevo, 1a., 1|2x6 a 0.36, Charcas 2940. v1.o

A $ 3 40 CHAPAS canaleta inglesas, de 6', de 7' $ 4; de 8' $ 4.60; de 9' $ 5.30, de 10' $ 6, Charcas 2940. v1.o

A B. DE IRIGOYEN 1544 y Rivadavia [illegible], compre 3x6, a $ 1.50, 3x3, a 0.75; 1x3, a 0 25 y chapas nuevas gruesas, de 6 pies, a $ 4; de 7 a 4.70, de 8 a 5 40, de 9 a 6.20 y de 10 a 6.80.

BALDOSAS, cemento, azulejos, hierros y maderas vendo. Alsina 912

BALDOSAS coloradas, nuevas, tipo Marsella, vdo., a 85 $ el millar,, P. de Julio 3380 v29

CHAPA canaleta inglés, nueva, $ 5[illegible] los 100 kgs. vendo. Chacabuco 494

CHAPA canaleta 6 a 10 pies y chapa negra vendo barato. Cabildo 20.

COMPRO vigas de fierro usadas de 12 al 16 para construcción, Av. Forest 680, Chacarita.

CEDRO CHILENO (Raúl), de inmejorable calidad, completamente seco, 1' 2x10, 1 y 1|3 por 10 y 1x10, a 0 33 centavos pie cuadrado, Charcas 2940. v1.o

CHAPAS zinc, tirantes tea todas las medidas, machimbre, tablas, tablones, hierro I. V., bebederos galvanizados, tanques australianos, alambre tejido, puertas, ventanas, etc., vendo barato, Salta 1953. v28

DEMOLICION..... Ocasión vendo como nuevo, tablones tea 1 1|2 y 2x12, tirantes tea 2x3, 3x6 y 3x9, tirantes quebracho colorado 3x6, 3x9, 5x10 y 5x8, cabriadas, chapas, etc., madera larga y buen uso Pedro Mendoza 2463.

GALPONES, tinglados, y ranchos, verlos B. de Irigoyen 1344 y Rivadavia 2633.

GALPON DE 3250 METROS CUADRADOS 160x15, con cabriadas y tirantería de hierro, vendo en globo o fraccionado, Moreno 2884. v27

GRANDIOSO SURTIDO materiales usados, chapas zinc buen uso, tirantes, machimbres, tablas, tablones, puertas, ventanas, cabriadas de fierro y madera, caballetes, etc. Vendo barato, Moreno 2884. v27

MATERIALES DE CONSTRUCCION

GALPON vendo 10 x 46 metros con altillo y pisos, pino tea y madera dura, descubierto, material muy buen uso. Pedro Mendoza 2463. v27

GRANDES EXISTENCIAS en chapas zinc 1er. uso, tirantes, machimbres, tablas, tablones, puertas, ventanas, caños, alambre tejidos, postes, cabriadas de hierro y madera, carretillas, etc. Vendo barato, calle Pavón 1450. v27

LIQUIDO 2 vigas del 34 de mts 7.85 Triunvirato 2035.

LIQUIDO POR LO QUE OFREZCAN, rieles de tranvía, tirantes, tablas, guinches a vapor, bombas centrífugas, calderas, caños de 14 p., chimeneas, cadenas, cables, mucho material, está a la vista, Dorrego frente tiro Federal, tranvía 35, U. T. 791 Palermo, muelle.

MADERA nueva 2x3 0.48, 3x3 0.70, 3x4 1.000, 3x6 1.45, 4x6 2.60, metro lineal, chapas cinc, tablas, molinos, puertas, ventanas, etc., vendo, P. Julio 2380. v21

MADERAS

Roble Norte América	$	0.5[illegible]
Pino Brasil	"	0.25
Cedro Paraguay	"	0.25
Cedro Salta	"	0.32
Calcharana	"	0.41

Garay 2520. v31

PINO TEA, Brasil y Spruce, hierros todas clases vendo barato. Cabildo 20.

PUERTAS, ventanas, rejas, balcones, piso, cielorraso, tirantes, portland, baldosas, chapas, nuevo y usado, Rivadavia 3126. v29

RIELES especiales para construcción de toda medida, Pueyrredón 413. v28

RIELES F. C. y tranvías y vía decauville, vendo, Rivadavia 3126. v28

RIELES F. C. nuevos y usados vendo, Moreno 680 y P. Goyena 1474|82. v28

RIELES F. C. y HIERRO I, barato, vendo, Garmendia 4805, Paternal. v1jl.

SE PIDE PRECIO CIELOS RASOS YESO de 3.50x4; Córdoba 2578, de 13 a 1.

SE VENDE puerta de hierro, para cerco, Guatemala 4540.

SE VENDEN TRES PUERTAS DE MUY buen uso; Melo 2125.

VENDO frente metálico 3 vent. c. cristales y 26 mts. azulejos, Directorio 3485.

VENDO machimbre de 1 por 3, en buen uso; Pavón 3707.

VENDO 6 cabriadas especiales, para un galpón de 40 metros de largo, Irigoyen 175.

ASAMBLEAS

BANCO ESPAÑOL DEL RIO DE LA PLAta.—Reconquista 200 — A fin de dar cumplimiento a lo dispuesto en el párrafo segundo del artículo 68 de los estatutos de la sociedad, y de acuerdo con los artículos 30 y 31 de los mismos, el Directorio convoca a los señores accionistas para la asamblea general extraordinaria que deberá celebrarse en el local del Banco el día 14 de agosto próximo a las 3 p. m. con la siguiente orden del día: Resolver para el futuro y definitivamente, si el 1 o|o de las utilidades asignado al señor iniciador de la Sociedad, se ha de destinar, después del 31 de diciembre de 1918, en su totalidad a fondo de previsión o a ser repartido entre los accionistas a título de dividendo, o en partes, a uno y otro objeto. Se recuerda a los señores accionistas que, de acuerdo con el artículo 26 de los estatutos sociales, para poder asistir a la asamblea, deberán depositar sus acciones en el Banco, con tres días de anticipación al fijado para celebrarse aquélla. — Buenos Aires, 25 de junio de 1919 — Pedro Fernández, presidente. —Eduardo Grané, secretario. v14a

CLUB DEL PROGRESO. — En cumplimiento de lo dispuesto en el artículo 13 de los Estatutos, se convoca a los señores socios a la Asamblea General Ordinaria, que tendrá lugar en el local del club, el sábado 28 del corriente a las 5.30 p. m. para tratar la siguiente

ORDEN DEL DIA

1o. Consideración de la memoria y del balance correspondiente al año administrativo 1918-1919.

2o. Elección por dos años de los señores socios que han de reemplazar a los siguientes miembros de la comisión directiva que cesan en sus mandatos: presidente: doctor Estanislao S. Zeballos; vocales: Dr. Adolfo S. Goitea, Dr. Benjamín Zavaleta, Sr. Samuel Amadeo Videla, Dr. Juan M. Garro y una vacante por renuncia del doctor Horacio P. Areco; suplentes: Dr. Manuel Gálvez, Dr. José M. Aubone y Sr. Juan Rómulo Lanusse; y por un año, dos suplencias vacantes en reemplazo de los señores Dr. Benjamín Zavaleta y Dr. Horacio P. Areco, los que pasaron a ocupar por sorteo dos vocalías vacantes. — E. S. Zeballos, presidente. — Samuel Donovan, secretario. v28

SOCIEDAD MILITAR "SEGURO DE VIda"—Se invita a los señores socios a la asamblea anual ordinaria que tendrá lugar el día 28 de junio corriente a las 3 p. m., en el local del "Centro Naval", Florida 801, para tratar la siguiente orden del día: Aprobación de la memoria y balances correspondientes al ejercicio 1918-19. Elección de (5) cinco vocales titulares y (10) diez vocales suplentes. Designación de dos socios para que firmen y aprueben el acta de la asamblea.—Capital federal, junio 14 de 1919.—Alejandro de Vedia, secretario; G. C. Aguerriberry, presidente. v28

ESPECIFICOS

EN LA SUCURSAL NORTE DE "LA PRENSA", calle Cabildo 2217 (Belgrano), se reciben avisos para publicar en este diario, en iguales condiciones de tarifa que en la casa central. perm.

Jarabe Pectoral "GRIECO", CURA RAPIdamente la tos, resfríos, catarros y bronquitis, por rebeldes que sean. Frasco $ 1.80. Farm. Romano, B. Mitre 1999. v29

COMPRA Y VENTA DE AUTOMOVILES y ACCESORIOS

AUTO FIAT, LUJOSO, vendo barato, Callao 486. v27

AUTO F N SE VENDE, CALLAO 1348, Garage La Criolla. v28

AUTOMOVIL voiturette 4 cil. 15 HP., $ 700, ocasión, Santa Fe 1541.

AUTOMOVIL PANHARD, taxi, se vende, verlo de 4 a 6 p. m., Balcarce 1325 v28

AUTO BELGA, furgón grande, casi nuevo vendo a prueba, Cochabamba 1182.

AUTOS TODAS MARCAS, grandes ocasiones vdo., Roger y Ca., Victoria 1550.

ANTES de comprar automóviles visiten la gran exposición B. Mitre 1116. v28

AUTO RENAULT, 4 cilindros, doble faetón, trabajando, se vende $ 2.800, calle Vieytes 1239.

AUTO RENAULT SE VENDE, 2 cilindros, a toda prueba, con taxímetro, Alsina 2651, de 8 a 5.

AUTOMOVIL ocasión, excepcional, casi nuevo, perfecto estado, vendo, Traver, poste restante, correo central.

AUTOMOVIL se vende, Vinot landaulet, patente y taxímetro pago, verlo Vieytes [illegible], de 8 a 10 a. m. v28

AUTO LANDAULET doble vidrio se vende en buen estado, trabajando, verlo de 2 a 3, Paseo de Julio [illegible]

AUTOMOVIL VENDO N. A. G. a toda prueba, con patente, en $ 1.100, Gallo 2360. v27

AUTOMOVIL Peugeot se vende, a toda prueba, verlo de mañana, Santa Fe número 2730. v27

AUTO DELAUNAY BELLVILLE, TAXI., doble vidrio, 12x16, casi nuevo, vendo, Sta. Fe 2730.

AUTOMOVIL EUROPEO "SAVA" DOBLE faetón, 7 asientos, lujosísimo, en excelente estado; vendo, Andes (hoy Dv. Uriburu) 1148, tratar de 2 a 5 p. m. v27

AUTO SPRINGUEL, faetón, se vende en perfecta condición, verlo Alsina N.o 1948, tratar Entre Ríos 188, hasta las 10 a. m.

A PRECIO DE COSTO POR ORDEN del dueño, Ford Sedan, una carrocería de reparto, Ford, una voiturette Dion Bouton, una capota Studebaker, un chassis Daimler, con toda garantía, Tacuarí 1158. v27

AUTOMOVILES. — JUDICIAL. — HOY viernes, a las 8.30, se rematará sin base y al mejor postor, un espléndido lote de automóviles; ver avisos sección remates N. Cabal y Cía., Callao 11. v27

AUTOMOVIL F. N. 27 H.P., VENDO, modelo campo, de huella, dos carrocerías, doble faetón 7 asientos y voiturette, en perfectas condiciones, precio 7.000 $; Córdoba 2252, depto 3, U. T. 3466 Juncal, atiendo hoy personalmente.

CARROCERIA doble vidrio, y un Ford faetón, vende Lares, Cabildo 2348.

CARROCERIA landaulet, 4 vidrios, chassis a cadena, vdo., Constitución 2336.

CARROCERIA CABRIOLET de ocasión se vende, Brasil 731. v28

CHASSIS N T B 2 cilindros, vendo, Rivadavia 3535. v27

COMPRO FORD FAETON, rueda metálica, lujoso, con patente, oferta y precio, casilla correo 1024 v29

CONTINUA LA LIQ. de carrocerías, autos, taxis, chassis, Overland, Studebaker etc., Anchorena 1450.

COUPE GREGOIRE, conduc. inter. 18 H.P. 4 cil., [illegible] especial para médico, se liquida, Luján [illegible], Rivadavia 1551 v1j

CAMION casi nuevo marca [illegible], motor de 65 HP., carga máxima 8.000 kilos, alquilo por día o por viajes largos; Lavalle 66, U. T. 4483, Mitre

CAMIONES marca europea, 6 a 8 toneladas, lo mejor que existe, iguales a los que emplea la Municipalidad y Obras Públicas, solo once meses de uso, en perfecto estado y a toda prueba, se venden, a $ 12 000 cada uno, directo, Paseo [illegible] 679 v29

DELAHAYE DOBLE FAETON, CASI nuevo, vendo; Billinghurst 916. v27

ESPLENDIDO FIAT LIMOUSINE, último modelo, 20-24 HP, garage Vermeulen; Pueyrredón 1351 v28

FORD, DOBLE FAETON, tipo nuevo, se vende, Rivadavia 1369.

FORD SEDAN y doble faetón, vendo con mejoras. Roger y Cía. Victoria 1550.

FORD doble faetón, buen uso, vendo, Independencia 1277.

FORD D. F., trocha 1 60, recién pintado y ajustado, vendo, Garay 3184. v28

FORD FURGON a prueba, gomas nuevas, se remata, Cabal, Callao 11.

FORD, DOBLE FAETON DE HUELLA, para campo, rueda metálica y varias mejoras vendo, Bmé. Mitre 552.

COMPRA Y VENTA DE AUTOMOVILES y ACCESORIOS

FORD SEDAN, tapicería moderna, ruedas metálicas, otras mejoras, en perfecto estado y doble faetón vendo, verlos a cualquier hora, Lavalle 1958. v27

GOMAS DE AUTOMOVILES, trajes etc., se venden, calle Brasil 731, de 9 a 11 a. m. v28

LUJOSO PANHARD 20 H. P. vendo con garantía, $ 6.000, Cabello 3741. v28

LIMOUSINE particular, como nueva, marca francesa, voiturette vendo, Bartolomé Mitre 2655.

LANDAULET CLEMENT 14-20, 4 cil., magneto, perfecto estado, se liquida. Luján y Repetto, Rivadavia 1551. v1j

MERCEDES 18 H. P., DOBLE FAETON como nuevo, vdo., Billinghurst 946. v27

PANHARD A CADENA EN BUEN USO compro. B. Mitre 1146 v28

PANHARD doble vro. vendo patente, taxi, a prueba, Triunvirato 554, de 8 a 12 v28

RENAULT regio D. Faetón, con capota, milord, semi nuevo, vdo., B. Mitre 1146 v28

RENAULT LUJOSO LIMOUSINE 18-24 H P, último modelo, vendo, Callao 1848 v27

RENAULT DE LUJO, ULTIMO MODELO, limousine, vendo; Patricios 9 esquina Martín García.

SE VENDE AUTO BENZ 12-16; verlo Perú 647 v28

STUDEBAKER de trocha, D. Faetón, vendo, B. Mitre 1146. v28

SE VENDE AUTO FIAT, landaulet, limousin, casi nuevo, particular, Paraguay 1030.

STUDEBAKER DOBLE FAETON, CON limousin desmontable, véndese, ocasión Venezuela 961. v28

VENTA perm. de autos nuevos y usados, ocasiones, Paraguay 1122. v2j

VENDO AUTOMOVIL PACKARD sin cilindros, doble faetón en perfecto estado, a toda prueba; Rivadavia 666, piso 1o. v27

VOITURETTE, tipo sport, 12|16 H. P., con instalaciones eléctricas, vendo, en perfecto estado. Ver Cangallo 3614; tratar Boulogne Sur Mer 335. v28

VOITURETTE Whillis Overland, 6 cilindros, perfecto estado, única en Buenos Aires, arranque automático, vendo, verla de 12 a 1, Junín 1243; no trato con intermediarios. v27

CHAUFFEURS PEDIDOS Y OFRECIDOS

ACADEMIA FRANCESA DE chauffeurs enseñanza completa, lecciones de día y noche, Rivadavia 4079.

CHAUFFEUR se ofrece, con 5 años de libreta, práctico, Garay 427. v27

CHAUFFEUR soltero se ofrece, para familia, 25 de Mayo 42, 1o. piso. v28

CHAUFFEUR para auto Daimler, necesito, muy práctico, Ecuador 1558.

CHAUFFEUR se ofrece, buenas recomendaciones, Teodoro García 2376. v28

CHAUFFEUR se ofrece, particular o carga práctico en Ford y otras marcas, recomendado, Córdoba 1451. v27

CHAUFFEUR práctico, se necesita para taxímetro, trabajar día por medio, Paysandú 2084, de 9 a 11.30 a. m.

CHAUFFEUR, para coche Ford, con buenas recomendaciones se precisa, Uruguay 1206. v27

CHAUFFEUR para Studebaker y otros trabajos internos se necesita, Constitución 3538.

CHAUFFEUR para Ford necesito, inútil si no trae recomend.; únicamente de 10 a 11. Galería Güemes, dpto. 1006.

CHAUFFEUR se necesita con buenas recomendaciones de casa familia, tratar 666 Rivadavia, 1er. piso. v27

CHAUFFEUR joven, recomendado se ofrece particular o taxímetro, maneja cualquier marca, Pueyrredón 1674, depto. 16.

CHAUFFEUR hombre formal con buenos informes se ofrece, sin pretensiones. Achupallas 1466.

CHAUFFEUR mecánico recomendado se ofrece, particular o comercio, carta Larrea 675.

CHAUFFEUR vasco español, joven, soltero, se ofrece para casa particular, con buenas rec. Rivadavia 3536, D. A. v28

CHAUFFEUR se ofrece, mecánico para Ford y otras marcas, taxo o comercio, U. T. 3636, Mitre, Daniel Pets; Rivadavia número 4364.

CHAUFFEUR vasco, 9 años práctica, certificados competencia, sin haber pertenecido a la huelga, ofrécese particular; M. A., Vidal 1923. v29

CHAUFFEUR austro-alemán con libreta y buenos informes, es también foguista maquinista patentado en Europa, se ofrece, a Chauffeur, San Blas 1464.

CHAUFFEUR con buenas recomendaciones se ofrece para particular; por carta, o personalmente a F. R., Piedras 717, de 9 a 12 y de 2 a 5 p. m.

CHAUFFEUR joven, con 8 años de práctica, se ofrece para particular o comercio, buenos informes, sin pretensiones; calle Thomas 2076, Palermo. v27

ESCUELA de chauffeurs: enseñanza rápida de manejo y teoría hasta obtener libreta, precio módico; absoluta seriedad, examen seguro, garage, Sarmiento 4542. v27

SE NECESITA un chauffeur japonés, Cochabamba 3055. v28

SE OFRECE chauffeur de 21 años, muy práctico en Ford y varias marcas, con excelentes certificados. E. Ríos 910.

VENTA DE PAJAROS, PERROS Y AVES DE CORRAL

CANARIO CANTOR 5 $. vendo; hembra 3 $. Tacuarí 20.

ESCUELA PERROS POLICIA VENDE casal Colly. Perros policía muy lindos; Cabildo 3682.

FAISANES, PALOMAS, AVES EXPOSICION, canarios cantores, gatos Angora, B. de Irigoyen 350.

PERRO POLICIA, hijo de import., edad 18 m., liq. en 150 $, Alberti 1359.

PERRO de caza vendo a toda prueba, Pointer y San Germán, Defensa 1711. v28

PERRO DE CAZA BIEN ENSEÑADO vendo por ausentarme, $ 50; Vicente López 2058. v28

VENDO PERRO DE CAZA, ARENALES 2629. v28

ANIMALES Y RODADOS

AZCUENAGA 726, 400 carruajes y guarniciones, todas clases, ocasión, precio. v2j

AMANSADORA, MILORD, BREAK SULKI y charret, vendo bar. Charcas 2539.

ANGORA plateado, dos hermosas gatas, 1 perrita, se venden, Córdoba 831. v28

ATENCION! Dogcarcito, sulky con o sin capota, vendo, Rioja 121.

AMERICANA, breack, sulky, charret, chatita, etc., vende P. Maestro, Moreno 1428.

ATENCION — VENDO CHATAS, CHATITAS tipo Villalonga, de campo y ciudad, Av. San Martín 1820. v28

AYACUCHO 774 Liquido!! breacks, americanas, chatitas, charrets, dogcarts, sulkys y guarniciones, a $ 35. v4julio

A precio sin competencia, Sulkys, Charrets, breacks, americanas y guarniciones, Vaccaro Hnos., E. Ríos 1035 v28

AMERICANAS, vagonetas, sulkys, charrets, dogcarts, milores, breacks, jardineras, carros, chatas, guarniciones, etc., en venta particular, Cangallo 2651 v27

BICICLETA PEUGEOT de paseo, contra pedal, vendo. E. Unidos 1144, D. 1o.

BICICLETA RUEDA libre vendo por solo 45 pesos; C. Calvo 1529.

BICICLETAS Y MOTOCICLETAS de ocasión, baratas, perfectas, vende siempre The Barbicane Co., Perú 383

BREACKS COMPRO DOS PARA CAMPO, en buenas condiciones, dirigirse por carta, Callao 419, el domingo o lunes pasaré para tratar. v28

CHARRET 4 ruedas, caballo y guarniciones, buen estado, vendo. Pinzón 333.

CHATA, PLAYA, carro changador, carro tierra, volcador, Pedro Goyena 778.

CHARRET CON GUARNICION Y YEGUA muy ligera, vendo, tratar Peña 2627.

COMPRO caballo bueno para chatita de reparto, inútil presentar animal que no reúna excelentes condiciones, Paso 709 de 1 a 2 de la tarde.

LINDOS GATITOS ANGORA, BLANCOS, mansitos, vendo a familia, Irigoyen 94, portero, 10 a 12 y de 2 a 6. v27

MILORD plaza, caballos, guarnición, sólo vendo barato, Larrea 351

MOTOCICLETA INDIAN, 7 HP, casi nueva, vendo por ausentarme del país, calle Victoria 1301

MOTO HENDERSON, 4 cilindros, 12 H. P., nueva, con patente, vendo; Billinghurst 2522.

POTROS, YEGUAS, CABALLOS, carros, chatas, guarniciones, lonas, etc., remataremos el domingo 29 en Brasil 3161, Grippo y Bollon. v29

SE VENDE una jardinera de reparto de panadería, verla, E. Unidas 3315. v27

SULKY casi nuevo, guar. y yegua, vendo, Guayra 3367 E. Pineda v28

SE VENDEN dos chatas, 1 playa y otra cajón, Yerbal 4950 v29

SE VENDE UN CHARRET NUEVO, Guido 2820. v29

SE VENDE un caballo, una yegua, tiro sólo liviano, garantido, Paraguay 2069.

SE VENDE UN CABALLO BUENO, SALTA 1345

SE VENDE UNA CHATA Y UN SULKI, Loria 644. v28

SE VENDE TROPA de 6 chatas armadas o se vende de a una. Avelino Díaz 955. v29

SE VENDEN 2 CHATAS COMPLETAS tara 6000 kilos, tratar Sarmiento número 3125. v28

SE VENDE charret para reparto de almacén, casi nuevo, con buen caballo, guarniciones y patente paga; tratar, Bompland 2088 (Palermo) v27

VENDO una chatita con trabajo, 200 $ mensuales, Gualeguay 1306, Antonio Martínez. v27

ANIMALES ...

TOLDO CHATA, 4000 kilos, con caballos y arneses, Catamarca 697.

VENDO CHATITA con caballo y guarnición, precio de ocasión. Salta 472. v28

VENDO CHATITAS Y CARROS DE TODO tamaño, Honduras 4240.

VENDO carro grande, dos básculas, escritorio, verlo Paracas 251. v28

VENDO carrito, caballo y guarn. reparto almacén, buen uso, Velazco 530 v28

VENDO bicicleta de paseo, doble freno, en buen estado, de ocasión, Charcas 4189.

YEGUITA PARTICULAR DE TIRO, SE vende, 100 $, Suipacha 766.

ALQUILER de CASAS y DEPARTAMENTOS

ALQ. 50 DEP-CASA, 2 P., jardín, Argerich 2850, a 3 c. est. V. del Parque.

ALQ. CASA, 2 SALAS, 3 piezas, CLOACAS, eléctric. inmejorable, Juncal 3402.

ALQUILASE ESPLENDIDA CASA, México 2352, visítese de 1 a 3. v28

ALQ. CASA 6 PIEZAS CON SOL y demás comodidades, de bajos, Cevallos 1082.

ALQUILASE departamento bajo, a la calle, de tres piezas, a mayores, verlo Defensa 1323.

A 12 $ CASA, 2 piezas, alquílase, Floresta, con 8000 v. tierra, en 20 $, tr. Bacacay 2964.

ALQ. DTO. 2 PIEZAS y una servicio, $ 50, corta familia, sin niños. Caseros 2542.

ALQUILASE CASA espaciosa, baja, baño instalado, est. Loria, subte. B. Mitre 2526.

ALQUILO a personas mayores, departamento de 4 piezas, baño, cocina, patio, $ 140, Corrientes 460.

ALQUILASE CASA AMPLIA, 8 habitaciones, bien ventilada, con todas comodidades, 180 $, Serrano 2020.

ALQUILO linda casa aireada, esq., Uriarte 1609, 6 ps., vest., pieza desp., 150 $, tratar allí de 12 a 3. Alvear. v28

ALQUILANSE departamentos centrales y vista al río, con 6 y 7 piezas, a $ 120 mensuales. Paseo de Julio 958, 972 y 988 v29

ALQ. casa chiche, 90 $ SALA, vestíbulo, 4 piezas y depend., tranvías 88, 96, 97, 91, 95 y Lacroze, El Cano 3785. v28

ALQUILASE CASA LINDA, alta, nueva, piezas y dependencias, Pueyrredón 75.., verla de 9 a 11 y de 1 a 4. v28

ALQ. SALA, comedor, 2 piezas, cuarto de baño instalado y demás comod., no hay papel en la puerta, $ 140; Jujuy 242

ALQUILASE CASA 2 CUADRAS DE LA plaza de Flores, 7 piezas grandes y mucho fondo, $ 200; P. Unidas 2448.

ALQUILO casa de altos, 6 piezas, servicio y baño, Carcarañá 326, llaves A. del Valle 302, Boca.

ALQUILASE casa Constitución 3263, con 4 piezas, baño, cocina y sótano, tratar Constitución 3266. v28

ALQUILASE en Saavedra a 6 cuadras del parque, 2 manzanas de terreno para quinta, juntas o separadas, tratar Pueyrredón 960. v27

ALQUILO dpto., casita chiche a la calle, 2 piezas, piecita, vestíbulo, patio, cocina, baño instalado con califón, teléfono, $ 90, Garay 251. v28

ALQUILASE en Belgrano linda casa, tiene siete habitaciones confortables, una de servicio y demás dependencias. Verla de 3 a 5 p. m., Vidal 2156.

ALQUILASE CASA CON UN HERMOSO galpón de material, piso de cemento, con fondo; calle Cavia 3644; tratar Fraga 226.

ALQUILASE CASA YAPEYU 967, A UN paso de Carlos Calvo, sala, 5 dormitorios, vest., gal., terraza y dep.; verla todo el día; tratar, Bulnes 1523. v28

ALQUILASE en 75 $, casa en Villa Ortúzar, sala, 2 piezas, 1 altos, baño, cocina, huerta; Heredia 600, una cuadra de Triunvirato y tranvía Lacroze y Anglo.

ALQUILASE casa a familia de personas mayores, sala, 8 dormitorios, baño, pieza servicio, cloacas, luz eléctrica, 2 patios; $ 135. De 8 a 11 y de 2 a 4; Yatay 218.

ALQUILASE linda casita, Zabala 3439, a 50 metros al Norte de Alvarez Thomas y del tranvía 96 y 97, sala, vestíbulo, comedor, 2 dormitorios, pieza de servicio, cloaca, baño y cocina, 90 $. Llaves al lado. Tratar Valentín Gómez 3417. v28

ALQUILASE en Villa Ballester (Villa Klein), calle Colegio Militar, esquina Colón, casa lujosa, 7 piezas, gran vestíbulo, terraza, baño instalado, jardín con mosaicos, instalación eléctrica. Razón allí mismo. v27

BUSCA CASA? en el acto tendrá cuanto hay desocupado en cualquier radio, Cía. Franco-Inglesa, Suipacha 181.

BUSCA CASA, DTOS, PIEZA? TENEMOS cualquier radio, visite "La Unica", C. Pellegrini 622. Comisión 1 $.

BUSCA UD. CASA? EN EL ACTO tendrá todo cuanto hay desocupado en cualquier radio, visitando "Your House"; Corrientes 441, (frente al correo central). v30

BUSCA CASA? EN EL ACTO TENDRA cuanto hay desocupado en cualquier radio, visitando "Your Home", Victoria 575. Esta casa no tiene sucursales. v30

CASA PAMPA 2671, ALQUILO, moderna, 7 hab., 3 de servicio, 2 baños, 270 $. v27

CASA ALQUILASE, 5 PIEZAS, baño, vestíbulo; Chile 2023, 170 pesos.

CASITA 3 piezas alquilo $ 60, Bebedero 3756, tratar Peña 342.

CASA AMPLIA, 10 HAB. Y DEP., SE alquila, Rivadavia 1934. v28

CASA 6 PIEZAS ALQ., SADI CARNOT 133, tratar B. Mitre 3593. v28

CASA CHICHE ALQUILO CON TODAS comodidades, Valdenegro 2647, V. Urquiza.

CASA, LIBRE PARA JULIO, alquilo, 95 $, neg. y 4 p., Av. Alcorta y Pepirí, dueño, Deán Funes 446.

CASITA BAJA, para poca familia, se alquila, José E. Uriburu 1578, 5 piezas, mucho sol, verla 2 a 3, 130 pesos.

CHALET EN Turdera, alquílase, 75 $, tranvía a la puerta, tratar Venezuela 1154.

CASA RECIEN PINTADA, sala, 3 piezas, un chica, cloacas, baño, alquílase 120 $, Seguí 632. Tratar S. Juan 3140.

CASA SE ALQUILA de 8 habitaciones, altos, verla de 9 a 11 y de 2 a 4, Garay 1463.

CASA moderna, estilo petit hotel, a 1 c. de Rivadavia 4500, jardín, baño instalado, alquilo en $ 250, tratar Ferrero, Piedras 150 de 2 a 6 p.m.

CASA alquilo en Merlo 8 piezas, galpón, molino, terreno grande, calle adoquinada, frente almacén Demarchi, $ 50, tratar 25 de Mayo 149, Bovone. v28

CASA SE ALQUILA, Cochabamba 2072, sala, escritorio, comedor, 3 dormitorios, baño inst., pieza de servicio, cocina y fondo. Verla de 2 a 4 p. m. No t. papel

CASITA PARA SOLTERO O matrimonio, fantásticamente instalada por Maple, se alquila la casa y vende moblaje, Alsina número 1747, de 2 a 6.

CASA SE ALQUILA, SAN JUAN 1282, 7 piezas espaciosas, patios, gran fondo, y demás comodidades, tratar en la misma, de 10 a 4 p. m. v27

CASA MODERNA, compuesta de hall, sala, comedor, cinco dormitorios, baño instalado y demás comodidades, alquílase a familia de personas mayores. Verla de 12 a 4, Independencia 2820. v28

DEPARTAMENTO MODERNO PARA familia alquílase, Sarmiento 2611

DEPARTAMENTO central, alquilo dos piezas; tratar Suipacha 635.

DPTO. ALQ. 65 $, 3 PIEZAS, USPALLATA 1735, tratar Bolívar 759.

DEPTO. AMUEBLADO, espléndido, un paso Congreso, alq. U. T. 2636, Lib.

DEPARTAMENTO 3 habitaciones, cómodo, se alquila, Belgrano 1777.

DEPARTAMENTO de 4 piezas y dependencias, se alquila, Vera 1305, 65 $ v28

DEPART. ALTO, 3 piezas, piecita, comodidades, 100 $, Humberto 1 2366.

DEPARTAMENTO amueblado, amplias comodidades, se alquila, tratar de 3 a 6 p. m., Viamonte 2354, dep. 3 v28

DPTO. 3 piezas, corridas, una servicio, baño, patio y corredor, 100 $, sin chicos, Boedo 746.

DEPARTAMENTITO a la calle, 3 p. sencillo amueblado se alquila muy barato, Santa Fe 4868, 1er. piso, 10 en adelante, 150 pesos.

DEPART. TERRAZA, 3er PISO, SIN ascensor, 2 p. grandes, 2 chicas, con ventanas a la calle, vest. de serv., cocina, baño inst., patio, $ 120, referencia Río Janeiro 1742, 1 c. Córdoba y Gascón.

EN $ 60 ALQUILO casa, 3 piezas grandes y 2 chicas. Lafuente 850, Flores.

EN V. BALLESTER, quinta con 9000 varas, chalet y jardín se alquila, Esmeralda 602. v27

LINDA CASITA CENTRAL ALQ. a matrimonio, 170 $. Libertad y Sarmiento, razón B. Mitre 1122 v27

LOMAS, ALQUILO O VENDO CASA chalet, de 7 h. y dep., terreno 16x100, todo o parte, junto, Av. Meeks, alq. 220, con contrato, en la misma, B. Mitre 132. v28

SE ALQUILA departamento por Av., luz, sol, 2 p. gr. y 1 ch., tr. Victoria 1690

SE ALQUILA casita 3 habitaciones y una chica, Estados 2443, llaves 2474.

SE ALQUILA casa 3 piezas, piecita, gran fondo, $ 45, San Eduardo 4940.

SALGUERO 622 y CORR., se alquila casa alta, 7 piezas grandes, de 2 a 4.

SE ALQUILA casa con 7 habit. y de servicio, Corrientes 2387 v28

SE ALQUILA casa de 9 piezas para familia, Anchorena 382. v27

SE ALQUILA CASA MODERNA con 10 habitaciones, Azcuénaga 745. v27

SE ALQUILA una casita de 3 piezas, baño y cocina, luz eléct., alquiler $ 65 Republiquetas 2349. v27

SE ALQUILA CASA CHICHE 80 $; Mariano Acosta 357, comed., tratar Alberti 181, de 2 a 6. Víctor M. Rodríguez. v27

SE ALQUILA casa 3 piezas grandes, luz eléctrica y comodidades, 80 $, Bacacay núm. 751. v27

SE ALQUILA casa quinta en Ramos Mejía, cuadra y media estación, 90 $, Gaona núm. 441. v27

ALQUILER de CASAS y DEPARTAMENTOS

SE ALQUILA EN BELGRANO, CUBA 3844, una ... llaves en B. Mitre 1198, piso ...

SE ALQUILA UNA CASA DE 2 PIEZAS y un galpón de 10x25, Vidal 3464, tratar en la misma. v28

SE ALQUILA UNA CASITA DE TRES piezas, sala y comedor; tratar en la misma, Bustamante 2636.

SE ALQUILA CASA DE seis habitaciones, escritorio y demás servicio, Cochabamba 4125; verla de 9 a 12

SE ALQUILA UN LINDO departamento moderno amueblado. Precio $ 280. Dirigirse al portero, Lavalle 1362, dep. 2. v28

SE ALQUILA un chalet en Lynch con 9 habitaciones, en 60 $ a 4 cuadras de la estación, con plantas frutales y flores de todas clases. v28

SE ALQUILAN 1o. y 2o. piso, casa moderna, recién terminada, preparada para consultorio médico u oficina, con buenas comod., para flia., Lavalle 1044 v28

SE ALQUILA EN VILLA URQUIZA CASA con 7 habitaciones, baño, cocina, luz eléct., tranvía a la puerta, etc., tratar, Bucarelli 2720.

SE ALQUILAN dos casas modernas una baja como para negocio, con 4 piezas, otra altos con 8 piezas, con toda clase de comodidades. Tranvía Villa Alberti en la esquina. Precio 70 $, llaves en los bajos, F. Lucena 909, Lomas. Tratar en B. Aires, Uruguay 328, dep. 8. v27

TRES cuadras del subte. En Flores se alquila casa con jardín, 6 habitaciones, toda comodidad. Terrero 287, llaves en la casa, tratar Charcas 1693.

ALQUILER DE LOCALES Y ESCRITORIOS

ALQUILO SALA DE NEGOCIO con comodidad para fam., Matheu 1254 v28

ALQUILASE SOTANO ESQUINA Medrano 709.

ALQUILASE local y casa, San Juan 911 y 2616, gran vidriera, 7 habitaciones

ALQUILO local 300 v. c., depósito industria, Garay 249.

ALQUILASE local para escritorio o depósito, 65 $. Belgrano 977

ALQUILO ZAGUAN; Cabildo 1533.

ALQUILO SALA CON ENTRADA independiente para negocio, ... Bmé. Mitre 3112.

ALQUILO A UNA MODISTA PARTE DE un negocio de belleza, muy concurrido y bien instalado. Paraguay 780. v28

ALQUILO ESTE LOCAL para negocio con 3 piezas, baño, cocina y un depósito de 28x8 1/2, para taller o fábrica, todo el día, Entre Ríos 2140.

ALQ. SALON DE NEGOCIO 3 VIDRIERAS, sótano, 6 piezas, con instalaciones para almacén, botica o tienda, en el barrio no hay ninguna; Camarones y ... Ferrero, en $ 140.

BARATISIMO ALQUILO LOCAL ... cas 4399. v27

CASA Y CONSULTORIO PARA MEDICO o policlínico, alquílase, Patricios ...

CARNICERIA alquilo con instalación $ 45, Inclán 2339.

CORRALON SE ALQUILA con casa familia, Río Janeiro 850. v27

EN LANUS, SE ALQUILA esq. espaciosa, Lavaitol y C. Casares.

ESQUINA alquilo, gran negocio, Mitre 1607, verla de 2 a 4. v27

ESCRITORIO sobre la calle, en estudio de abogados, con sala de espera y comodidades, se alquila para profesionales, Cerrito 348, piso 4o, izq.; de 10 a 11 v27

GALPON se alquila de 8x12, Acoyte número 1333. v28

GARAGE 900 metros cuadrados, con salas, alquilo, Catamarca 715. v29

GALPON, CORRALON GRANDE PARA carros o depósito alquilo, muy barato, $ 80; Camargo 242.

IMPORTANTE LOCAL, SE ALQUILA, A 5 c. al N. de pza. Mayo, 2.350 v. ... cub.; gran montacarga, apto para importadores o mayoristas, tratar Tucumán ... de 2 a 3 p. m.

LOCAL con inst. casa modas, se cede, Entre Ríos 1038.

LOCAL con instalaciones, comodidad, se alquila, Méndez de Andés 801.

LOCAL esquina, alquilo, para negocio y familia, Garay y Colombres

LOCAL CON VIDRIERA y pieza, se alquila, 85 $, S. Peña 732.

LOCAL AMPLIO, gran sótano, galpón y fondo, alq., San José 1744. v27

LOCAL para negocio, con buenas instalaciones se alquila, Cabildo esquina Maure. v27

LOCAL SE ALQUILA con amplio subsuelo, Salta 1665, a una cuadra de plaza Constitución. v29

LOCAL espléndido 2500 v. c., para importadores, mayorist., se alquila, Rivadavia 1928 al 38. v28

NEGOCIO ALQUILO $ 80; Piedras 1316; tratar Esmeralda 630. v28

SE ALQUILA LOCAL para panadería, y otra industria, Gorriti 3758 al 60. v29

SE ALQUILA UN GALPON PARA INdustria o depósito, Alsina 1842.

SE ALQUILA salón decorado para Biógrafo, contrato, San Juan 3758. v28

SE ALQUILA un galpón, Melo 2125, precio $ 70. v27

SE ALQUILA espléndido garage, particular, calle Sucre 1833, llaves Cabildo número 1899. v28

SOTANO EN ORDENANZA de 5.40 por 30 metros, entrada independiente, comodidad familia, alquilo, Cochabamba 2849. v28

SE TRASPASA EL CONTRATO DE UN galpón y dos piezas, entrada para carros, Charcas 3095.

HOTELES Y CASAS DE PENSION

A VICTORIA 788, pensión y lindas piezas para familias, Regina Pensión. v29

AV. MAYO 861, PENSION España Hotel. Mes desde 80 $, día 3 50 $, vascos. v5jl

A LAS FAMILIAS OFRECE pensión El hotel Familiar, con todo confort, Cerrito 84. v28

A $ 50 pensión verdadera española, salas y piezas regias, Tno.; La Riojana, C. Pellegrini 348. v29

HOTEL Comercial, Rivadavia 1110, especial p. pasaj., por día 3 $, mes 80. v2jl.

LAMAS pensión 40 $, con cama 65 y 70, teléf., baño caliente, Suipacha 383. v28

PENSION ESPAÑOLA ALQUILANSE piezas c. mueb., Rivadavia 1319. v28

PENSION "Defensa", pieza, sala amueb., pensión, pasaj., familia, Defensa 553.

CASAS, LOCALES Y PIEZAS BUSCADAS

AL CENTRO necesita persona decente pieza o sala sin muebles. Entrada independiente. Escribir A. Z. Poste Restante v27

ALQUILAR deseo por la línea F. B. A. P. o ... A, 2 ó 3 manzanas de terreno con casa, hasta 40 minutos de la capital, cerca estación, dirigirse Charcas 4782, J. Nespral. v28

BUSCO departamento 2 ó 3 piezas, de Victoria a Córdoba y de Pueyrredón a Cerrito, a $ 80 ó 85, A. P., Viamonte 2394.

CASITA o dpto de 3 piezas necesito, E. V., Convención 417 v27

CASA 4 habit., baño, cocina, etc., cerca est. Temperley o Adrogué, Erezcano 791, Mármol v27

CASA de 5 a 6 piezas, dentro de Boedo y San Juan se precisa, por carta a M. M., Sarandí 661, dpto. 20.

CASA EN BELGRANO busco, cerca de estación, de 6 o 7 habit., con fondos. Dirigirse a E. C., Zapiola 2840 v27

CABALLERO serio desea alquilar en casa de corta y modesta familia, habitación amueblada con muy buena pensión o sin ella, por carta indicando precio a F. 700, poste restante correo central.

DOS JOVENES desean sala o pieza sin muebles, media pensión, baño caliente, escribir a V. M., Perú 339.

DESEO UNA O DOS PIEZAS, sin muebles, para matrimonio, en casa tranquila, dirigirse a M. C., Rioja 1318. v28

DOS PIEZAS espaciosas y pensión para dos ... Se desea en cualquier radio ciudad. Dirigirse S. G. Oro 2722 v28

DOS COMPAÑEROS desean alquilar pieza en casa tranquila, radio México, Estados Unidos, Lima y Perú, José Rodríguez, 25 de Mayo 53.

DEPARTAMENTO 2 ó 3 piezas y dependencias se desea alquilar, para matrimonio solo, radio Defensa, Lima, Victoria, San Juan, J. A. F., Perú 367

DESEO ALQUILAR pieza amueblada, muy cerca estación, Once, Caballito o Flores. Indicar precio F. ... D., poste restante, correo central.

DESEO PARA ALQUILAR CERCA DE Buenos Aires una casa con terreno, para criadero de aves. Ofertas con precio a Adolfo Umbcer, Tres Lomas, F. C. O.

DESEO ALQUILAR LOCAL PARA TAller de composturas y venta de automóviles, radio ... más central posible. Ofertas con detalles y precio por escrito a Bolívar 260, escritorio 12 v27

DOS SEÑORITAS profesoras desean dos habitaciones con o sin pensión en casa confortable de corta familia. Se dan y piden referencias. Diríjase a M. I. B., poste restante, Correo Central.

DOY gratificación a quien me consiga casita 4 o 5 piezas, moderna con jardín o fondo para alquilar, cerca de subterráneo Flores, Caballito o más central. Dirigirse Corti, Agencia Cosmos, Pasaje Güemes. v28

EN CASA de matrimonio decente, desea señora una pieza sin muebles, pero con pensión, siendo única pensionista, dirigirse a poste restante, libreta de identificación N.o 3685. v27

EMPLEADO RECOMENDADO busca pieza vacía soleada y tranquila, centro o suburbios cercanos, dirigirse por carta a "Lechería "Anglo Argentina", Tacuarí número 988. v27

ESTUDIANTE DESEA PIEZA AMUEBLADA con pens. sencilla, en familia, único pensionista, p. adelantado, radio plaza Once; precio por carta a Estudiante, poste restante correo central.

GALPON precisamos de 12x7, mínimo, con piezas, ofertas a V. G., Canning 1939. v29

CASAS, LOCALES Y PIEZAS BUSCADAS

JOVEN DECENTE busca pieza y pensión, o únicamente pieza, barrios Once, Flo...

JOVEN ... busca pieza y pensión en casa de familia seria, radio Rivadavia 4500 tratar por carta a M. P. A. Santiago del Estero 1944. v27

JOVEN serio desea habitación con o sin pensión y muebles en casa honorable de corta familia, exigiendo ser único inquilino. Radio a 15 cuadras de Callao y Rivadavia. Contestar a Señor Bustamante, Sarandí 464.

LOCAL busco, para carnicería con comodidad flia, por carta únicamente, Paraguay 3432, A. Vásquez. v27

MATRIMONIO solo busca salita o pieza am., carta a A. H., Rivadavia 974. v27

MATRIMONIO desea para ... de julio, departamento chiche, de tres piezas, radio Callao, Santa Fe, Pueyrredón, D. D.; Callao 44. v27

MATRIMONIO DESEA DOS HABITACIONES en casa de propietario, único inquilino, 40 pesos, 2 cuadras subterráneo; carta Morán; Charcas 2020, depto. 18.

MATRIMONIO EX. desea chalet moderno, baño, calefacción, tel. y buena orientación, en Belgrano o departamento en la ciudad en las mismas condiciones, contestar poste restante, J. M. M. v29

NECESITO CASA O DEPARTAMENTO de 3 o 4 habitaciones, precio 70 a 90 $. Contestar Av. de Mayo 861, pieza 35 v28

NECESITO URGENTE PIEZA MODESTA pero gustosamente amueblada, en el radio comprendido entre Corrientes a Independencia y Junín a Esmeralda, con preferencia de Av. de Mayo al Sur. Escribir detalladamente y con condiciones a Juan Antonio Thompson, Valentín Gómez 2225.

OFICIAL peluquero, desea alquilar peluquería, ciudad o campaña, pasaje Escribano 115.

PIEZA con media pensión busco en familia extranjera, Caballito a V. Sársfield. A. B. 15 poste restante Central. v27

SE BUSCA CASA O DEPARTAMENTO, 3 hab., más cerca posible del centro. Dirg. a Yokomichi y Cía., Reconquista 46.

SE NECESITA UN LOCAL AMPLIO con piezas para escritorio, situación central, Suipacha 548, dep. 7, 3er piso. v28

SE NECESITA PIEZA AMPLIA amueblada para dos personas, entre Belgrano, Carlos Pellegrini y Viamonte. Dirigirse por carta N. N., 25 de Mayo 291 v27

SE DESEA ALQUILAR DEPTO. INDEPENDIENTE, de 2 o 3 piezas amuebladas para matrimonio; carta indicando precio a Charcas 1464.

SALA CON PENSION para señora y tres niños, en casa de familia sola, radio Av. al Sud, se necesita. A ... Chacabuco 721. v28

SALA amd. y ant. o pieza, con o sin pensión, necesito, con comodidad, teléf., pago bien. Escribir a Maestro ..., Sarmiento 748.

SE DESEA ALQUILAR dos o 3 piezas, sin muebles, con cocina y baño, para personas mayores; radio Juncal y Córdoba, Gallo y Azcuénaga, dirigirse a A. P., Junín 1014.

TRES CABALLEROS necesitan pensión y piezas amuebladas en casa situada al oeste de la calle Pueyrredón o barrios de Palermo, como únicos pensionistas, dirigir propuestas a E. G. E., Alvarez 2562. v28

ALQUILER DE PIEZAS SIN MUEBLES

ALQUILASE sala y comedor, separados, Charcas 777. v28

ALQUILO 2 piezas con luz, cerca subt., único inquilino, Campichuelo 3.6

ALQUILO PIEZA A CABALLERO EN casa familia, Cerrito 56.

ALQUILO 1 pieza para caballeros, único inquilino, $ 30, S. del Estero 638

ALQUILASE PIEZA HOMBRES SOLOS, Chacabuco 129, izq.

ALQ. A señora O señorita SOLA, PIEZA con luz, Güemes 3547.

ALQUILO pieza a caballero solo, Av. de Mayo 1375, 2.o piso. v29

ALQUILO SALA a matrimonio solo o personas mayores, Sgo. del Estero 747.

ALQUILASE PIEZA grande con luz a hombres solos, 30 $, Alsina 890.

ALQUILASE PIECITA, para hombre solo, Córdoba 331.

ALQ. GRAN SALA ujinq. a 3 cds. est. Medrano, Inca 3862, mut. referencias.

ALQUILO 2 piezas grandes, personas mayores, Convención 162. v27

ALQUILANSE 2 piezas, casa amplia, de muy corta familia, Cabrera 3011. v28

ALQUILO pieza para hombres solos, Billinghurst 2181. v27

ALQUILASE PIEZA A HOMBRES SOLOS, R. Peña 1405. v28

ALQUILO sala y antesala a personas mayores, sin niños, Pichincha 693. v27

ALQUILASE COMEDOR Y PIEZA AMPLIOS; Av. Quintana 322. v28

ALQUILASE PIEZA A HOMBRES SOLOS, Bolívar 766.

ALQUILASE comedor grande a matrimonio u hombres solos, C. Pellegrini 72. v29

ALQUILASE LINDA SALA, INDEPENDIENTE, a hombre solo, Cangallo 1789.

ALQ. pieza a señora sola en flia. decente, único inquilino, Bulnes 1711.

ALQUILASE SALA esquina a la calle, moderna, sin muebles, único inquilino, Zapata 406. v29

A MATRIMONIO honorable, sin hijos, con referencias, se alquilan tres piezas juntas, Chacabuco 1246. v29

ALQUILASE GRAN COMEDOR y piezas juntas o separadas, personas mayores, único inquilino; Garay 1866. v28

ALQUILASE a matrimonio solo linda pieza, único inquilino, referencias mutuas, Acevedo 770. v27

ALQUILO DOS PIEZAS Y PIECITA A hombres serios empleados, C. Pellegrini 1165, depto. B, planta baja. v27

ALQUILO EN CASA de dos personas pieza, a señora o señorita, Bdo. de Irigoyen 1643, dep. 25 v27

ALQUILANSE dos piezas para matrimonio solo y demás comodidades en Suipacha 837. v28

ALQUILO COMEDOR Y PIEZA A hombres solos o mayores, con todas comodidades, Rivadavia 1... piso 2o. v27

ALQUILASE salita a señor o escritorio, verla de 10 a 12 y de 3 a 8 p. m., Tucumán 1072, p. 2 o

ALQUILASE EN CASA SERIA, comedor y dormitorios juntos o separados, hay comodidad, Progreso 1.41.

ALQUILO PIEZA CON LUZ ELECTRICA y cocina, 25 $ a matrimonio sin chicos u hombres solos. Rioja 429, Dto. 7.

ALQUILO hermoso dormitorio, todo nuevo en 60 $, a caballero, en casa bajos, tranquila, sin niños, referencias mutuas, patrón inglés, Cangallo 1.28

ALQUILO EN CASA CHIC, sala, antesala, juntas y una pieza, junta o separada, a personas mayores, cocina independiente y todas comodidades, Humberto 1 número 1750. v29

BELGRANO, Obligado 2537, alquilo pieza a matrimonio o persona sola. v27

COMEDOR y UNA PIEZA ALQUILO A matrimonio anciano, doy y pido referencias, Brandzen 181.

DOS PIEZAS se alquilan en casa de familia, cocina independiente, único inquilino, Bartolomé Mitre 4476. v27

EN 1er. PISO SE ALQUILAN 2 PIECITAS independientes a personas mayores, Charcas 856

EN CASA de matrimonio solo se alq. 2 p. a matrim. solo ... comod., se piden y se dan referencias, G. Paz 847 v29

EN casa de corta familia extranjera, se alquilan dos lindas salas a la calle, sin muebles, con cocina, luz eléctrica, a distinguido matrimonio o persona mayor. Se piden referencias. ...dos 4294. Buena comunicación de tranvías.

GRAN COMEDOR ... za, o gran sala, antesala y vestíbulo con luz eléctrica y teléfono, alquílase a profesionales, Sarmiento 882 v28

HERMOSA PIECITA PARA HOMBRE solo, se alquila, A... 1656. v27

LINDA PIEZA ..., CON COMODIDAD a personas solas ... Pellegrini 708, 1 d

PIEZA chica ... a persona sola casa de familia ... Heras 2053.

PIEZA A HOMBRE SOLO, SE ALQUILA, 25 $. Tacuarí 52

PIEZA PARA HOMBRE SOLO, SE ALQUILA, Florida 8.. v29

PIEZA grande, ... a corta familia, Saavedra 5..

PIEZA chica para ... sola se alquila, Rawson 255 v28

PIEZA A HOMBRE ... ALQUILO, 15 pesos, Maipú 6..

PIEZA grande alquilo a mayores, Moreno 1356, dpto. 19 ascensor

PIEZA alq. ... inq. Victoria 2868, depto 16 v28

PIECITA con luz para hombre solo, se alquila en casa de ..., no hay papel, Guayanas 4996.

PIEZA con luz, único inquilino, se alq. a matrimonio u hombre solo, Rivadavia 1215.

SALA dos balcones ... y cocina alquilo, Mármol 91..

SE ALQUILA una sa... altillo, a matrimonio solo, ... 2063, Núñez.

SE ALQUILAN dos piezas casa de familia, Santa Fe 1.5 v28

SE ALQUILA PIEZA A PERSONAS MAYORES, Bmé. Mitre 1564, Dto. C.

SALA INDEPENDIENTE alquilo, a personas may., ... Moreno 2824.

SE ALQUILA COMEDOR EN CASA DE familia, C. Pellegrini 1354.

SE ALQUILA UNA PIEZA, SIN COCINA, Castelli 49 v28

SE ALQUILA UNA PIEZA, AMPLIA, calle Arenales 3876

SE ALQUILA pieza para señor solo, Lavalle 1025, depto. v28

SE ALQUILA una pieza a hombre solo, Chile 1.57, depto. ... v28

SE ALQUILA UNA PIEZA a hombres solos, Catamarca 251

SE ALQUILA UNA PIEZA a hombre solo, Corrientes 5.72, depto 30.

SALITA PARA HOMBRE SOLO, SE ALQUILA, San José 1989.

ALQUILER DE PIEZAS SIN MUEBLES

SE ALQUILA una pieza a hombres solos, Colombres 1372

SE ALQUILA pieza grande casa familia Av. Mayo 776, 4 p. derecha. v27

SE ALQUILA SALA y piezas interiores Piedras 1062. v28

SE ALQUILAN DOS PIECITAS juntas o separ. a pers. mayores, Vidt 1961.

SALA Y PIECITA SE alquila a matrimonio solo, Mansilla 3456

SE ALQUILA UNA PIEZA para persona sola, Santa Fe 1182.

SE ALQUILA una sala y dos piezas; Patagones 932

SE ALQUILA PIEZA A MAYORES, Pasaje San Carlos 54. v28

SE ALQUILA PIEZA PARA MATRIMONIO o personas mayores, Neuquén 193

SALA Y ANTESALA, con todas comodidades y fondo, único inquilino, se alquila, Jufré 587. v28

SE ALQUILA AMPLIA HABITACION, sin muebles, para señorita formal, única inquilina, Lavalle 1862, dep 22. v30

SE ALQUILAN SALAS Y SALONES A LA calle, a gusto del interesado, para personas mayores, Bolívar 154. U. T. 6499. Av.

SE ALQUILAN tres lindas salas en casa de matrimonio, único inquilino Atenas 2807

SE ALQUILA linda pieza para hombre solo, Pueyrredón 1174, 2o. piso, departamento 20

SE ALQUILA PIEZA MUY SOLEADA a hombres, Suipacha 18, piso 3o., izq., ascensor v27

SE ALQUILA sala con balcón a la calle a señora sola, única inquilina, referencias mutuas, Paso 749.

SE ALQUILA en Flores un gran comedor con piezas y cuarto de baño y luz eléctrica, a personas mayores, calle Boedo 756, Flores v28

SE ALQUILA antesala a caballeros solos, o matrimonio sin hijos, no hay cocina, casa baja y tranquila, Sáenz Peña 610 v29

HABITACIONES AMUEBLADAS CON O SIN PENSION

ALQUILO pieza amueblada hombre solo, pasaje La Piedad 17. v28

A señor ALQ. pieza amueblada, casa seria, Maipú 12, piso 2o. v27

ALQUILO sala sin muebles y con pensión casa de familia. Moreno 1288.

ALQ. 124 RIO BAMBA pieza amueblada para dos, chalet moderno.

ALQUILO SALA o pieza amueblada Av. de Mayo 1057, piso 3o., núm. 5

ALQUILASE pieza amueblada $ 65. Avenida Mayo 1012, 4.o der. v28

ALQUILASE sala amueblada con pensión Casa de familia Lima 816

ALQUILASE SALA GRANDE a matrimonio con pensión, Santa Fe 3368, altos v29

ALQ. A MATR. linda sala amueb. y pensión familia, Av. de Mayo 715, 3o.

ALQUILO pieza amueblada para 2, con o sin pensión Tucumán 2248, dp. F. v28

ALQUILANSE PIEZAS, CON pens., casa quinta, dos cds. subt., Bacacay 2050 v29

ALQ. SALAS amueb. con pensión, baño, c. y telef., Cangallo 1053, piso 1 o.

ALQUILASE SALA AMUEBLADA con pensión franc., telef., Rivadavia 1416

ALQUILASE SALA AMUEBLADA, pensión, a matrimonio, Alsina 657 2.o

ALQUILO PIEZA amueblada, lujosa, en casita, Alsina 1919, de 1 a 6.

ALQUILASE salita a la calle, amueblada, caballero solo, casa flia., Bolívar 545 v29

ALQUILO PIEZA AMUEBLADA con o sin pensión. Callao 357, piso 3, izq.

AV. DE MAYO 605, SE ALQUILA LINDA salita con pensión, 4o. piso izq.

AV. MAYO 847, 4o. piso, alquilo pieza y pensión a todo confort, familia. v30

ALQUILO SALA y pieza amueblada, con buena pensión, Córdoba 1760. v28

ALQUILANSE SALAS bien amuebladas, con pensión; Av. de Mayo 891.

ALQUILASE SALITA AMUEBLADA CON pensión, Humberto 1 1136.

ALQUILASE PIEZA CON MUEBLES para un señor, E. Unidos 371.

ALQ. SALA AMUEB. c. buena pensión a matrimonio, $ 150, E. Ríos 943, 3 o.

ALQUILO UNA PIEZA con muebles, a persona decente, Humberto 1 2482.

ALQUILASE PIEZA con balcón, con o sin muebles, Paraguay 2808. v28

ALQUILO PIEZA AMUEBLADA A caballero o señorita, Tucumán 2484. v28

ALQUILASE PIEZA Y PENSION, en familia, Lavalle 2051, 1er. piso B.

ALQUILO PIECITA AMUEBLADA a hombre solo, empleado, 15 $ Uruguay 74

ALQ. PIEZAS AMUEB. CON PENSION, o doy pensión sola; Sarandí 463, flia.

ALQUILO PIEZA, SALA AMUEBLADA, pensión, casa familia, Defensa 553.

A 110 PESOS pensión y pieza amueblada a dos, uno 55 $, Rivadavia 1068.

ALQUILASE habitación con muebles, con o sin pensión, Entre Ríos 1334. v29

ALQ. PIEZA AMUEB., GRANDE CON ventanas, en familia, Uspallata 986.

ALQUILO SALA AMUEBLADA CON pensión para dos, Belgrano 432, piso 4.

ALQUILASE LINDA PIEZA con buena pensión, Cangallo 1252, piso 2do. dto. 9 v28

ALQUILO PIEZA amueblada a matrimonio o caballero, con pensión, Tucumán 985, 1o. piso.

ALQUILO PIEZA AMUEBLADA CON pensión; Av. de Mayo 1285, 1o. Dto. único.

A MATRIMONIO o caballero, pieza amueblada, baño contiguo, alquila corta familia, Bolívar 1272 1er. piso

ALQ. sala bien amueblada a 1 matrimonio distinguido o caballeros honor., baño caliente, casa seria, Cerrito 157.

ALQUILO UNA O DOS HAB. AMPLIAS, con o sin muebles, comodidades, familia resp., cerca subt. 30 Río de Janeiro 389

ALQUILASE PIEZA AMUEBLADA CON pensión, 55 $, en casa de familia, 25 de Mayo 424. v28

ALQUILASE SALA AMUEBLADA PARA matrimonio en casa de familia, baño caliente, Santa Fe 2.07.

ALQUILO PIEZA interior con pensión a caballeros o 2 salas para escritorio Rivadavia 957. v28

ALQUILO PIEZA amueblada con pensión a dos o tres caballeros, casa familia, Corrientes 1917 ...

ALQUILASE PIEZA GRANDE para caballero solo, con pensión, Libertad 443 1er. piso.

A MATRIMONIO O SEÑORA HONORAble alquilo sala o pieza con pensión, corta familia, Colombres 1.8

ALQUILASE a caballero pieza amueblada, con pensión, confort mod., Brasil núm. 1319. v28

A CABALLERO alquilo sala, con o sin muebles, único ..., Chile 924, 4.o piso.

ALQUILASE REGIA pieza amueb. a personas serias, único inquilino, teléfono, comodidades, ... 951

ALQUILASE EN CASA DE FAMILIA piezas amuebladas ... pens., S. Martín 522, dpto. 8. 3o. v28

ALQUILANSE salas y piezas juntas o separadas con pensión italiana, baño, teléfono, Esmeralda 53 v28

ALQ. PIEZA amueblada ... o s. pensión, preferencia alemana ... Higgins 2590 Belgrano.

ALQ. A CABALLERO pieza amueblada, con balcón, casa ... decente, único inquilino, Rincón 624, 1er. piso v27

ALQUILO DORMITORIO ... toilet, baño contiguo amueblado, independiente, U. T. $ 100, Moreno 1160 v28

ALQUILO A SEÑORITA ... pieza amueblada, ... U. T. $ 60 y 70, Moreno ... v28

ALQ. 2 hermosas salas amueb., excelente pensión, confort ... caballeros, Méjico 990 v27

ALQUILASE pieza ... bien amueblada, para uno ... confort, Callao 496

A SEÑORITA ... balcón a la calle ... casa de familia, ...

ALQUILO BELGRANO ... sala 3150, sala ... amueblada, junto o separ. ... de la estación y tranvías v27

ALQUILO sala amueblada ... con o sin pensión, baño ... ascensor, a matrimonio, Corrientes ... piso 3o. Arriba del Cine Smart.

ALQUILANSE A MATRIMONIOS lindas piezas amuebladas, ... con pensión, baño cal., teléf. ... amueblada, Libertad 2.. v25

ALQUILASE a caballero ... sala, balcón a ... baño ... confort, referencias mutuas, con o sin muebles, Godoy Cruz 2.. segundo piso, de 11 a 2 p. m. y de 7 a 10 de la noche

ALQUILASE SALA con pensión, con o sin muebles a dos 130 $, a uno ... pieza interior ... familia sin niños, agua caliente, ... todas comodidades, ... 653

BELGRANO a señoras ... p. pensión, teléf. ... ref. mut., Obligado 2240

CASA FLIA., da pensión ... a 2 señores, O'Brien 1259, 1|2 ... v27

CHARCAS 2876, se alquilan ... elegantemente instalada ... piezas con pensión. Todas comodidades. v1j

CENTRAL ALQUILA ... amueblada, con o sin pensión, Charcas 1450, 1.o ... v1j

CORTA FAMILIA arg. da pensión ... balcón, baño y teléfono. Humberto 1o 804, departamento 14.

DOY PENSION C. FAMILIA RIVADAVIA 2527

DOS PIEZAS SIN MUEBLES con o sin pensión, únicos, a personas ... alquílanse, Corrientes 3939. v27

DORMITORIO Y SALITA A LA calle, regiamente amueblado, baño, tel., comodidad, único inquil., Paraguay ... 40 p.

EN FAMILIA ITALIANA, PENSION 45 pesos. Mansilla 2493.

ESPLENDIDA pieza amueblada y pensión alquilo, Tucumán 2184.

HABITACIONES AMUEBLADAS CON O SIN PENSION

EN CASA DE FAMILIA SE ALQUILA sala amueblada con o sin pensión, ... 154 v28

EN CASA de familia seria se alquila sala a la calle amueblada y con pensión, a caballero solo, único inquilino, ... Cangallo 662.

EN CASA DE FAMILIA ALQUILO ... habitación con pensión ... para compañeros o matrimonio ... 438, 4 o. piso.

EN CASA de familia alquílase sala ... amueblada, con o sin pensión ... teléfono, baño ... referencias mutuas, ...

FAMILIA alquila sala con pensión, ... 257

FAMILIA distinguida acepta ... pensionista, Venezuela 1864 v28

FAMILIA respetable alquila pieza amueblada, con pensión, Corrientes 2...

FLIA. ING., sin chicos alq. ... baño caliente, Moreno 2...

FAMILIA SERIA alquila pieza con o sin pensión para uno o dos ...

HERMOSA SALA, PIEZA INTERIOR amuebladas, pensión, ... 3er. piso. v28

LINDA pieza amueblada a único ... Ecuador 1363, 2o. piso.

MATRIMONIO distinguido, sin hijos, al que sea un señor respetable ... único inquilino ... muebles, amueblados con pensión ... Chacabuco 8..

PENSION familia, daría a 1 o 2 personas, Tucumán 985, 1o. piso

PIEZA amueblada, grande ... se alquila, Viamonte ...

PIEZA con muebles se alquila para hombre ... Sarmiento 748 v27

PENSION Y PIEZA, FAMILIA española, Mitre 2365.

PIEZA BIEN AMUEBLADA Y VENTILADA se alquila, Talcahuano 146.

PENSION de primera, ... cama en ... 55, Bmé. Mitre 88

PENSION completa a caballeros ... $ 60 y 65 $ ...

PENSION 50 $, con pieza 45 $, a señoritas caballeros, Sáenz Peña 15..

PIEZA CON PENSION A 2 CABALLEROS en familia, Charcas 2...

PIEZA AMUEBLADA CON PENSION para caballeros o matrimonios, ... 2013, 3er. piso.

SE ALQUILAN lindas piezas amuebladas con o sin pensión, Pampa 30..

SE ALQUILA PIEZA, CON muebles y pensión, Bdo. de Irigoyen 36.

SALA CON MUEBLES, en casa familia se alquila, B. Mitre 14.., altos

SE ALQUILA PIEZA, bien amueblada, ... solo, Paraná 358, 2o piso v27

SALA AMUEBLADA Y PIEZAS con pensión, Cangallo 2231 v28

SE ALQUILA PIEZA CON MUEBLES a ... en familia, Pozos 512 v28

SE ALQUILA UN COMEDOR amueblado para hombres solos, Alsina 17..

SALA independiente a matrimonio alquilo, con pensión española, Rivadavia 2150

SALA c. bal. alq. con o sin pensión a señores solos, Salta 1954, depto 3.

SE DESEAN PENSIONISTAS ... ...cha 323 1er. piso derecha

SE ALQUILA UNA PIEZA amueblada para hombre solo, Paraguay 714

SALA grand., amueb. y pensión, ... a mayores, B. de Irigoyen 1...

SE ALQUILA pieza amueblada y pensión, a dos. Corrientes 2013, 2.o piso

SALA, piezas amueb. c. pensión, alq. balcón, confort, Bolívar 321, depto. 5

SE ALQUILA REGIA PIEZA GRANDE Y pensión, Ecuador 536.

SALITA AMUEBL., se alquila con pensión a caballero, Bolívar ..7, 1o., 1a.

SALITA amueblada, hombre solo, casa familia, Talcahuano 188, 3er. piso

SALA, ANTESALA amueblada, buena pensión, todo confort, Cerrito 535, 1er. piso.

SE ALQUILA a caballero solo, una pieza amueblada, único inquilino, casa de familia, confort, Paraná 1167 v29

SALA REGIAMENTE amueb., con pensión alquílase a matrimonio o personas serias, Río Bamba 1085, esq. Santa Fe

SALA ALQUILASE CON O SIN MUEBLES, a hombres solos, Salta 191, 2o. izq. v30

SE ALQUILA SALA y comedor y pieza, para 2, con pensión, en familia, Rivadavia 1932, p. 2. v28

SE ALQUILA a matrimonio linda habitación con balcón a la calle, amueblada y con pensión, casa muy tranquila, baño caliente, teléf. Cangallo 3714. v28

SALA y dormitorio, alquílase a señor extranjero distinguido, todo amueblado a nuevo, muy independiente en casa familia, central, baño y teléfono. Uruguay número 291. 1.er piso

SE ALQUILA DOS LINDAS salas amuebladas, confort moderno, cuarto baño teléfono, departamento particular independiente, único inquilino, cerca Coliseo U. T. 4613 Junca.. v27

VEGETARIANA COMIDA UNICA EN SU género, Corrientes 1533. v29

ESCUELAS, INSTITUTOS Y ACADEMIAS

ACADEMIA SUPERIOR DE COMERCIO Pellegrini, Avellaneda 2106, Flores v1j

ACADEMIA SUPERIOR DE COMERCIO Pellegrini, Avellaneda 2106, Flores. v1j

ACAD. Chacabuco 15.. máquina, taquig., ortog., cuentas, idiomas, teneduría v3j

AMBOS sexos escrit. a máq., 3 $ mes S. Juan 1543 Academia. v3julio

ACADEMIA Comercial Mercurio, Rivadavia 2475, prepara en poco tiempo a tenedores de libros, da título de mismo a $ 10 al mes, Dir. ... C. Pagano. Inscrip. gratis, de 7 a. m. a 10 p. m. v29

ACADEMIA MERCANTIL "PISONERO" Victoria 1406. Enseñanza práctica de "Contadores", "Balanceadores", "Tenedores de Libros", "Bancos", etc. Caligrafía, dactilografía e idiomas. Otorga diplomas. Informes al director. Recibe pupilos. v27

ACADEMIA BERLITZ, CALLAO 384. Lecciones particulares y clases generales diurnas y nocturnas de francés, inglés, castellano, literatura, italiano, latín, etc. Anexo: Academia Nacional de Buenos Aires. Preparación ... para ingresos y años del Nacional, Comercial, etc.

COLEGIO RIVADAVIA RIVADAVIA 3354 Los grados primarios, años del Nacional y Comercial. Ingreso al Militar, Naval y Mecánicos. Admite externos, medio pupilos y pupilos desde 50 $ v28

ESCUELA de baile, Cangallo 1570, Enrique Holst, 1er. prof. argentino. v30

ESCUELA DE BAILE, director D. Mastrángelo, dipl. París, Callao 157 v28

ESCUELA de baile V. Larago e hijos, Callao 341 Espe. danzas modernas v27

ESCUELA DE BAILE, director D. Mastrángelo, dipl. París, Callao 157. v27

ESCUELA de bailes modernos, enseñanza garantida, en 5 lecciones, fox trot, one step, boston, tango, maxixe, prof. argentino, Viamonte 666

ESCUELA DE BAILES DE SALON Director, J. C. Herrera, primer profesor argentino diplomado con un apto cuerpo de profesoras. Profesor oficial del Plaza Hotel. B. Mitre 1.52, U. T. 5830, Lib. v1jl

ESCUELA DE TANGO Y BAILES MODERNOS. La más acreditada y la que más pronto ... enseña, 2 $ hora o para mayor garantía 10 $ por baile. Victoria 1211, U. T. 7369 Lib. v30

ESCUELA de ba... Callao 186 conste que tengo ... 1240 este año hay reforma de las figuras y fantasías en todos los bailes, cantidad de alumnos se preparan para los tés dansants de hoteles y familias ... de la capital v29

MANICURO, pedicuro y masajes, enseña rápido, Academia Norteamericana, Maipú 446 v30

VILLA URQUIZA Cosmarache 5133, frente est., mecanog., taquigrafía y redacción gratis, "Academia Rosua". v30

PROFESORADO EN GENERAL

ARIT., TENED., MAQ., CALIG., TODO por 10 $ mens. ... S. Juan 1643 v2jl

A MATEM., latín, mater., ingreso Nac., Com., Mil., ... G. Paz 2224 v27

AGRONOMIA, veterinaria ingreso sin bachillerato, ... Alberti 234

ASEGURO INGRESO PARTERAS, prof. Anchorena ... 35 v28

A TENEDORES ... preparo ... v1jl

APRENDER ... sombreros, corte conf., a dom. ... v30

ALBERTI 1202 ...

A 5 $ TAQUIGRAFIA ... grafía, máquina ... 617 v5ag

APRENDAN ... mes, piano, violín, pintura, corte, sombreros, etc., Bmé. Mitre 865

A EMPLEADOS DE COMERCIO, BANCOS, oficinas, ... dactilógrafos, taquígrafos, prep. ... Rivadavia 31..

ALUMNOS INGENIERIA, MATEMATICAS, etc., prepara con brillante resultado, Arq. Giralt, Perú ... v4jul

ARITMETICA, álgebra, geometría, trigonometría, química, física, francés, etc. E. Arte, prof. de matemát., Av. Mayo 634. v4jl

A TENEDORES DE LIBROS, CAJERAS, empleados de comercio, bancos, oficinas ... con diploma, I. Heller, Rivadavia 3412.

A ... $ al mes, cursillo en clases diarias día y noche, la teneduría a oro y papel, contabilidad, aritmét., correspondencia comercial y caligrafía, C. Pagano, Rivadavia 2475 v29

BACHILLERATO RAPIDISIMO, ECONOMICO éxito garantido Florida 705 v30

BACHILLERATO ráp. garanto abonando después exá. Independencia 1674 v2jl.

BACHILLERATO, ing. por corres., libros gratis, Independencia 1674 v1j2

BACHILLERATO Y MATERIAS aplazadas del C. Nacional, consigo su aprobación en Julio de 1919. Honorarios después del examen. Carta al Ingeniero García, Chubut 685. v28

PROFESORADO EN GENERAL

BACHILLERATO, ingeniería por correspondencia, libros gratis, Independencia 1674. v2j

CONSTRUCTORES, CLOAQUISTAS, preparo, dib. $ 9 mes, E. Unidos 1824 v27

CANTO, ESC. TEORICO PRACTICA por ... artista europeo, prep. arte lírico; Lima 631.

CONTABILIDAD, arit., corresp., prepara contador y prof. nac., S. del Estero ... 1128 v28

CONTABILIDAD, caligrafía, ortografía, aritmética práctica y tenedor de libros en poco tiempo. Lecciones particulares. Prof. Francisco Bernardo, C. Pellegrini 62 v30

DIBUJO, pintura, persp., arquit., decor., ... Cangallo 1494. v29

DIBUJO ... del nat., decor., planos., ... prof. ... mód. Cevallos 1154. v28

DIBUJO, pintura, pastel, óleo, gobelinos, ... del natural, Corrientes 1189 ... pintura, restauración de pinturas. v28

DIBUJO, pintura del natural, óleo, pastel, acuarela, figura. Enseñanza breve a ... Profesora Rivadavia 4050. v28

FRANCES, conversación, exám., 10 $ mes, Av. de Mayo 605, 3o. v29

FRANCES por profesora francesa, diplomada, Tucumán 1353, 2o piso esc. 76. v30

FRANCES, Profesora parisiense, diplomada, ... conversación, B. M... v1j

FRANCES, PROFESOR BERLITZ, Conversación, exám. Alliance Francaise, Cl. ... y noct. Prec. mód., Av. Mayo 715. v27

G. ... TEORIA, ... FERNANDEZ MUSICA ... Victoria 1450. v12jl

GRATIS, para señoritas, audición de los ... los viernes ... particular ... teatral, Sar... 748

INGLES, CONVERS., GRAM., EXAM., método fácil, rápido, 10 mes, Victoria 615 v28

INGLES, CONVERSACION, EXAM., 10 $ ... Av. de Mayo 605, 3o. v29

INGLES, FRANCES, taquigrafía por profesora, Victoria 173

INGLES ... profesora "Berlitz", sistema ... conversación, comercial, clases noct., prec. mód., Av. de Mayo 715 v30

ITALIANO, francés ... a domicilio, precio módico, prof. Wittmer, Pellegrini ... v30

MATEMATICAS, física, quím., Nacional, ... Alberti 234. v27

MAQUINAS DE ESCRIBIR TODOS LOS sistemas, ... 3 $, S. Juan 2387. v27

MAQUINAS ESCRIBIR 3 $ MES, se dan ... Av. de Mayo 605, 3o. v29

MAESTRA NORMAL, bien recomendada ... Canning 2189.

MAESTRO prepara alumnos a domicilio; ... Lima 1688. v28

MAQUINAS ESCRIBIR, todo sistema, $ ... Av. de Mayo 1180, Belgrano 2896, ... 1465 v28

MAQUINA ESCRIBIR, B. Irigoyen 678. Aprendan ... fácil. Máq. nueva. Prueben gratis antes de abonar. v28

PROFESOR NORMAL, prepara bachiller y 6 grados, a domic., Charcas 3921. v12

PROF. violín, solf., 5 $, clases a domicilio, Bermejo 1190. v1jl

PROFESOR diplomado prep. latín, griego ... Paz Vélez 3515. v29

PIANO, guitarra, enseño piezas en 3 meses, ... 186. v27

PROFESORA de piano y solfeo. Se dan ... Bermejo 141 v28

PROF. SUP., MEDALLA ORO, piano, violín, solf. de Thibaud, lecciones a domic. ... Flores v29

POR 5 $ violín, piano, guitarr., mandolín, ... piezas en 3 meses. Clases ... Rivadavia 1039. v29

POR 5 $ enseño en 2 meses piano, violín, guitarra, mandolín, band., acordeón, flauta y solf., Sarmiento 1848. v3jul.

PROFESOR NACIONAL PREPARA A domicilio, grados y años, precio módico; Lavalle 900, 3o. piso, U. T. 4964 Lib. v28

PROFESOR FASCE, prepara años nacional, liceo, ingreso agronomía, naval, mil. parteras, Bmé. Mitre 3508. v28

POR 5 $ enseña en 3 meses a señorita y caballero, piano, violín, mandolín, guitarra, acordeón, flauta, bandoneón, clarinete, bandurria, sol., México 2801. v28

PROFESORA diplomada de corte, confección bordados a máq., curso breve plazo; lecciones particulares y a domicilio, Pueyrredón 1126. v27

PROFESOR DE CORTE AMERICANO, recién llegado, enseña sistema de cortar ropa para caballeros, damas y niños en el style más moderno, elegante y perfecto. Se aprende con facilidad y rapidez; precios módicos, se pueden impartir lecciones a domicilio. Ruego a los señores y señoritas, a los sastres y modistas que interesa aprender el método, hacer breve demanda por carta a la siguiente dirección: Astou B., Rivadavia 1090. Se dará en seguida instrucción en mérito. v29

TAQUIGRAFIA en dos meses lisa, Teleg. y máq. J. Olivares, Sarmiento 372. v27

TAQUIGRAFIA en 30 lecciones, profesor E. Pérez, Victoria 1406. v30

TELEGRAFIA, RADIOTELEGRAFIA, taquigr., contab., idiom., Florida 705. v30

TAQUIGRAFIA "DUPLOYE". Inauguro curso 1o. de Julio. Inscribirse: Brasil 761. v30

TENEDORAS DE LIBROS, cajeras, empleadas, preparo rápido con diploma, I. Heller, Rivadavia 3412.

TAQUIGRAFIA, el mejor sistema. En 18 lecciones, preparo taquígrafos ambos sexos, en la capital, lecciones a domicilio, y al interior por corresp. Pida detalles a "Prof. taquígrafo", Neuquén 2522, ciudad v30

TAQUIGRAFIA, PITMAN, B. de Irigoyen 67.. Enseñ. inmejorable, fácil, diurna, noct. Teoría 5 semanas, dictación 6 semanas, y listos para buen empleo. Prueben gratis una semana. Curso espec., máq. escribir, pidan folleto. v28

VIOLIN, canto, solf., curso ráp. de día y noche, 8 $, Cevallos 1154. v28

PROFESIONALES OFRECIDOS

AYUD. INGEO. MENSURAS, PARTICIONES, planos, ofrécese, J. B., Andrés Lamas 835. v28

BUEN CONTADOR con 18 años de práctica, ocupado tarde con fuerte hacendado, tiene disponible tres horas para atender cualquier contabilidad. S. M. Navarro 2979.

CONTADOR público dispone de tres p. m., en adelante, para dirigir o llevar contabilidad Rivadavia 209. v29

DACTILOGRAFO se ofrece con certificado y sin pretensiones, por carta, Gral. M. Campos 2868, Sarandí F. C. S. v27

DACTILOGRAFA, buena ortografía, se ofrece, poco sueldo, sin pretensiones, negocio o escritorio, escribir a E. D., Cochabamba ...

DESEA usted hacer un inventario o balance, o necesita le lleven por horas la contabilidad de su casa? Ocurra a la calle Sarmiento 1679, donde por una módica suma mensual se encargará de esto una persona con práctica, buenos certificados e inmejorables referencias. A. G., U. T. 6383, Libertad v27

ENFERMERA diplomada, se ofrece, muy competente, Gallo 1636 v27

ENFERMERA diplomada se ofrece sanatorio o casa particular Moreno 1943.

ESTUDIANTE de 5o año medicina, para profesor de anatomía o fisiología, se ofr., por carta a A. P., Sucre 1556, Belg.

FARMACEUTICO muy práctico, de confianza se ofrece, Entre Ríos 174. v27

FARMACEUTICO se ofrece, con o sin trabajo, referencias óptimas, R. M. Negrete, Libertad 4.7, de 2 a 6. v27

FARMACEUTICO, con o sin trabajo, se ofrece para ... campo, ocurrir M. Aguilar, Venezuela 783 v29

FARMACEUTICO PARA REGENCIA en la capital, con o sin trabajo personal; solicitar condiciones Vidal 2144. v29

FARMACEUTICO ofrece regencia cualquier punto, J. J. D., 49-696, La Plata v27

FARMACEUTICO práctico y de confianza se ofrece como regente o encargado de farmacia en la capital, dirigirse a M. L., Larrea 1256 v28

INVENTOR PATENTE INV. 68, MARCA ... Folleto grat. Dr. Heffter, Lavalle 47. v1jl

IDONEO en farmacia competente para todos los trabajos inherentes, se ofrece con informes a satisfacción para la capital y campaña, C. M. D. Alvarez 2228.

INGENIERO francés, conociendo la construcción en madera, hierro y cemento armado, albañilería y obras públicas, mediciones, presupuestos, estudios, ejecución y parte comercial buena práctica y serias referencias desea empleo con empresario en Buenos Aires, escribir a R. Busson, 190, Rue de la Convention, París, Francia.

JOVEN dactilógrafo y práctico en escritorio, sin pretensiones, se ofrece, Cerrito 5..

JOVEN sin pretensiones, ofrécese, como ayudante tenedor de libros o encargado de escritorio, para la ciudad o campaña. Dirigirse a Soto, Casilla de Correo 5 v27

MUSICO pistón 1o. se ofrece para biógrafo o variedades, Chile 2529. v27

MAESTRA 1o. y 2o. grado para niños y niñas, se ofrece a domicilio, dirigirse por carta a C. M. Cayena 682, Caballito.

MEDICO español revalidado, se ofrece para el campo, por carta doctor M. G., San Martín 2.8 v29

MEDICO nacional al frente de un establecimiento público, solicita puesto igual, bien retribuido, preferible empresas. Dirigirse a A. S. B. Poste restante. v8 jlio

ORQUESTA mixta en familia se of., ciudad o campaña. Independencia 1846. v30

ORQUESTA TIPICA SE OFRECE; Pintos 238, Avellaneda v28

PIANISTA para biógrafo, se ofrece; Rivadavia 95.. v28

PIANISTA, señorita y violín, se ofrece; Corrientes 13.. D. K. v27

PIANISTA muy práctico en variete, se ofrece para la noche; Alsina 1089. v28

PIANISTA PRACTICO para cine o bailes, se ofrece ... de Noviembre 209. v28

PROFESOR de violín y solfeo, pts. examen a domicilio 8 $, Rivadavia núm. 1039. v28

PIANISTA concertista clásico se ofrece para orquesta o sola. Gran repertorio. Suipacha 1124.

PROFESIONALES OFRECIDOS

INGLESA inglesa se ofrece, sola, sin orquesta. Por carta S. Carlos 3775 v28

RECETAS, FORMULAS, ANALISIS industriales, Prof. grat. Dr. Heffter, Lavalle 677. v1jl

SEÑORITA contrabajista muy competente, se ofrece, Vidt 2021. v27

SEÑORITA, segundo violín se ofrece, calle Rioja 1555. v28

SEÑORITA PIANISTA se ofrece para biógrafo, Paramaribo 54. v27

SEÑORITA, amplios informes, se ofrece para institutriz de niñas pequeñas y prof. de piano Boedo 63, a profesora. v27

SE OFRECE violín concertino, muy competente, para café o biógrafo, calle Gallo 750, dep. 5. v29

SE OFRECE ORQUESTA típica criolla para café ó bailes, Pasco 577, de 12 a 5 p. m.

TENEDOR de libros, contador experto, dispone horas, Gómez, Victoria 849. 1p

TRADUCTOR PUBLICO G. DE PABILO San Martín 121, U. T. 6156 Avenida.

TENEDOR DE LIBROS, absoluta confianza, Bruno, Viamonte 865. v5jl

TENEDOR DE LIBROS, alemán, edad 31, se ofrece, Schuster, Guanacache 3348. v27

TENEDOR de libros se ofrece por horas; referencias comerciales a satisfacción; carta, M. Rodriguez, Avellaneda 2264. v29

TENEDOR de libros, recomendado, por mes y por horas, se ofrece, M. Sottini, Corrientes 1887. v30

TENEDOR DE LIBROS, se abonan 15 $ mensuales por pasar del borrador al libro diario y de éste al mayor de un negocio al menudeo, por carta Santa Fe 4816.

PROFESIONALES PEDIDOS

CONSULTORIO dentista, trabajando arriba de 500 $ mensuales, cedo 6 meses por 850 $, Entre Ríos 370. v27

CONTADOR importante casa extranjera necesita para su sucursal de Río de Janeiro y competente Contador, que dé plenas referencias y hable francés y si posible inglés. Escribir con todos detalles a casilla de correo 369.

CONTADOR joven, práctico, con buenas referencias y sin pretensiones, para casa mayorista se necesita. Dirigirse a casilla 418, correo central detallando aptitudes, puesto anteriormente ocupado, edad y nacionalidad. v28

DEPENDIENTE farmacia con mucha práctica necesito dos, por carta, Inca 3827.

DEPENDIENTE 2o. DE FARMACIA, práctico, necesito, Lima 110.

DEPENDIENTE español, joven práctico en ferretería, almacén etc., campaña se necesita. Ocurrir de 9 a 1. Lavalle 2028 piso 2o. Fernandez.

FARMACEUTICO o farmacéutica necesito sin trabajo personal; dirigirse Farmacia Urquiza, Ellortondo, F. C. C. C. Argentino. v29

INSTITUTRIZ que enseñe bien el francés y piano, se necesita para el campo, sueldo 100 a 120 $; Charcas 1464.

MUSICO bombardino y trombón necesito, Santa Adelaida 976, Barracas.

MAESTRO AUTORIZADO, competente y con referencias para grado elemental, se necesita; Sgo. del Estero 381, de 8 a 9 a. m.

MAESTRO ayudante interno competente en matemáticas e idiomas, se necesita. Sueldo provisorio $ 60 (que aumentará según competencia) con casa y comida. Se prefiere que pueda enseñar francés. Dirigirse a Colegio Italo Argentino. Alejandro, F. C. C. A. v29

PIANISTA, buen copista preciso, Academia M. J., Sarmiento 748, de 2 a 7.

PROFESOR de contabilidad y bachillerato, se necesita, Cabildo 2413.

PIANISTA SEÑORITA PARA ORQUESTA preciso; Tucumán 1100.

PIANISTA PRACTICO para tocar en biógrafo, de 2 a 3, preciso, Cangallo 771.

PROFESOR DE LATIN, SE precisa, Salta 1282. v28

PROFESORA de dibujo y pintura, cambiaría lecciones por piano, ofertas a E. R., Pergamino 175.

SEÑORITA ESTENOGRAFA, dactilógrafa para correspondencia, inglés y cast., se precisa, Casilla de Correo 1297. v27

SEÑORA DESEA APRENDER el idioma inglés por enseñar alemán, por carta A. H., calle Rivadavia 974. v27

SEÑORA TOMARIA LECCIONES de profesora normal que resida cerca estación Once, A. R. Casilla 1154. v27

SE NECESITA un buen corresponsal dactilógrafo, inútil presentarse si no es competente, se exigen certificados, Covallos núm. 351. v27

SE NECESITA tenedor de libros, con práctica de Banco y referencias, dirigirse por carta solamente dando antecedentes a A. R., casilla 1154. v28

SE NECESITA tenedor de libros, con práctica de Banco y referencias, dirigirse por carta indicando aptitudes, edad y nacionalidad, a A. R., C. Correo 1154. v28

SE NECESITA profesor de grados elementales para un pueblo importante de la provincia, se requiere sepa francés; dirigirse por carta a Vicente Morales, calle O'Higgins 243, B. Blanca. v28

TENEDOR de libros práctico, precísase para la camp. Reconquista 539.

TENEDOR de libros práctico, para importante casa de la campaña, precisan Llorente Hnos., Bartolomé Mitre 1265. Atienden sólo solicitudes por carta, inútil dirigirse sin referencias de primer orden.

TENEDOR DE LIBROS COMPETENTE, si es posible que sepa francés, se necesita, con buenas referenc. y fianza com. Dirigirse por carta Alsina 623, indicando edad, nacionalidad, estado y sueldo v29

PARTERAS

A. DELLA RAGIONE, partera pens., 30 $ aseguro resultado, Libertad 347. v30

A. P. GRABAIS, partera, recibe pensionistas, a precios mód., Ayacucho 41. v5jl

C[illegible] partera, J. B. de [illegible] pensionistas, B. Irigoyen 1105. v30

CURAS especial, pens. 40 $, partera Madrid-Bs. Aires, cons. g., Piedras 535 v2jul

CURACIONES BREVES, resultado seguro, pens. 40 $, part. belga, R. Peña 124 v28

DOCTORA partera esp. curas, pens., rec gratis, s. chapa, Esmeralda 028 v2julio

EX JEFE MATER., curac. ráp. sin dolor, s. chap. Andes 247, U. T. 2422 L. v30

MARTINI partera profesora, casa respetable Dean Funes 694. v28

PARTERA esp., curas sin dolor, r sult segu, pens. 30 $, San Juan 2811 v30

PARTERA recibe pensionistas, precios módicos, sin chapas, Sarandí 452. v28

PARTERA cons., grat., pensión, U T 6413 J., Sulpacha 772, s. chapas v30

PARTERA J. D. de Bianchi, c. sin dolor, rec pens., Charcas 3322, U. 2651, P. v1jl

PARTERA Zepurnaya, Pueyrredón 583 hem., partos, cur ráp., pens 40 v30

PARTERA FRANCESA, ex jefa Maternidad París, sin chapas, Uruguay 1051 [illegible]

PARTERA Fascetta especialista, curaciones rápidas, pensión, Piedras 651 v28

PARTERA esp. pensionistas, curas sin dolor, casa seria, Tucumán 2026 v1jl

PARTERA, especialista [illegible] curaciones [illegible] Lima 1120 v27

PARTERA ESPECIALISTA, PENSION Tucumán 2154 v1jl

PARTERA especialista partos [illegible] curaciones breves, pensiones de $ 20 Catamarca núm. 596 v28

PARTERA MALERBA, prof. ex jefa mat. Turín, B. Aires, Pens. precios módicos, Paraná 947, s. chapa, U. T. 2308 Juncal v30

PARTERA McEROF, hemorragias, partos, curac. pens., 40 $, Corrientes número 2940 v30

PARTERA Arauz, señora sola, especialista. Atiende especialmente pensionistas que recibe en su casa [illegible] a 5 p. m. U. T. 5358, [illegible] Victoria 15[illegible] v3jl

PARTERA ESPECIALISTA recibe pensionistas [illegible] rápidas [illegible] módicos facilidad de pago [illegible] 1386 a 3 cuadras de Constitución sin chapa v28

OFICIOS Y EMPRESAS UTILES PARA LAS FAMILIAS

AFINAMOS $ 2, composturas garantidas barato, U. T. [illegible] Av. Venezuela 650

AFINO y compongo pianos Const. [illegible] Rath, U. T. [illegible] Belg. F. Lacroze 2356 v1jul

A y ENCERAR pisos parquets, limpieza y desinfección de casas, [illegible] 7050 de Libertad, B. Mitre [illegible]

ALBAÑIL, pintura, papel [illegible] casas barato, U. T. 2811 Av. [illegible] número 719

ASOMBRE a propios y extraños. Haga adornar [illegible] casa por [illegible] Bolívar 280. v30

ALBAÑILERIA, cloacas a plazos, refacciones, paredes, etc., Moreno 1322, U. T. 346 Mitre v17julio

BARATISIMO, pintor, alb. papel., comp. [illegible] facil., refer. garant. [illegible] v29

CONSTRUCCIONES, refacciones albañilería y pinturas, facilidades de pago R. M., Chivilcoy 202, U. T. 274 Flores v2jl

CONSTRUCCIONES CLOACAS y refacciones a plazos Yerbal 1582, U. T. 1612 Flores v28

ENCERO PISOS, limpio casas muy barato, San Juan 1244 U. T. 2384 B. [illegible] v28

ENCERO PISOS, limpio casas a mitad de precio, Mendes de Andes 1952, U. T. 8806, Juncal v1j

EMPRESA DE PINTURA Y ALBAÑILERIA a pagar por mensualidades, F. Fontana, Anchorena 1451. v27

ENCERO PISOS, limpio casas a mitad de precio, Méndez, Andes 1052, U. T. 3806 Juncal. v4julio

ENCERADO DE PISOS y limpieza en general, trabajo garantido, Saavedra 144, J. Piñal, U. T. 4312, Mitre v27

ENCERO PISOS, COLOCO ALFOMBRAS, limpio casas y adornos, Tomás Cardona, Belgrano 1708. U. T. 3476, Lib. v28

ENCERO, lustro toda clase de pisos, muebles y escaleras limpieza general de casas, abonos por mes, Moreno 1718, U. T. 186 Libertad, J. Rodríguez. v28

OFICIOS Y EMPRESAS UTILES PARA LAS FAMILIAS

ENCERO ESPECIAL 2 $, cera brillante, Montevideo 879, U. T. 6142, Juncal. v28

ENCERO PISOS, limpio casas, barato, calle Paraguay 1542 U. T. 3565, Jcal. v28

ENCERO y limpio su casa por la empresa "La Juventud" y quedará satisfecho, Cangallo 1696 U. T. 2335 Lib. v28

ENCERO pisos a todo gusto, cera brillante, no marca pisadas, limpio casas y abonos, Lima 247, U. T. 5610, Lib. v28

ENCERADO A TODO GUSTO, muy brillante, no marca pisadas y limp. de casas, Lavalle 1789. U. T. 5472 Lib. v27

ENCERO PISOS Y LIMPIO CASAS A precios módicos Belgrano 1215, U. T. 5783 Lib. v28

ENCERO pisos, limpio casas, abonos mensuales, Independencia 1554, U. T. 5456, Libertad. v28

ENCERO pisos todos colores cera brillante trabajo garantido, tomo abonos, México 459, U. T. 3880 Av. v28

ENCERO pisos, cera especial y brillante, J. I. R., Lafuente 296, U. T. 804, Flores. v28

ENCERADO especial no marca pisadas, limpieza casas, abonos p. mercader., Tucumán 1679, U. T. 6770, Lib. v28

ENCERO pisos, limpio casas, abonos, coloco alfombras y cortinados, baratísimo, Venezuela 1070, U. T. 3927 Lib. v28

ENCERO PISOS, limpio casas, tomo abonados. Llame a La Nueva York, U. T. 6629, Lib. Lima 487. v28

EX CAPATAZ DE Tarris, lustro muebles, importados, anticuados, pianos, dorados, laqué y tapicero, U. T. 2247, Lib., Maza 1676 Guasch v28

ENCERO pisos con materiales de primera, no marca pisadas, limpio casas, precios particulares, coloco alfombras, Maipú 667 U. T. 793 Avenida

ENCERO ESPECIAL CON AGUARRAS 3 manos de cera brillante 1 y 2 $, por pieza, única cera que no marca las pisadas. Defensa 324, U. T. 1263 Avenida.

ENCERO PISOS, LIMPIO CASAS, RASPO parquets; tomo abonados; atiendo pedidos de la campiña, precios baratísimos y garantizo el trabajo. V. Santos, Arenales 2291. U. T. 1472, Juncal v28

ENCERO desde 1 pieza y parquets, 3 manos de cera brillante y aguarrás; no marca pisadas, a toda prueba. Casa muy recomendada, limpieza de casas, abonos oficiales, por día pida precios, única casa Av. Z. 184, Libertad, Venezuela 1275. v27

ENCERO desde 1 $ pieza y parquets, 3 manos de cera brillante y aguarrás, no marca pisadas a toda prueba. Casa muy recomendada, limpieza de casas, abonos oficiales, por día pida precios, única casa U. T. 184 Lib., Venezuela 1275. v27

ENCERO y lustro pisos y parquets con tres manos de cera y aguarrás, especial a $ 2 por pieza, es la única cera que no marca las pisadas (a prueba), lustro muebles y pianos, limpieza general de casas; baratísimo limpio alfombras a $ 1. Ex oficial de Maple; Santa Fe 2147, U. T. 4460, Juncal v28

EX OFICIAL DE MAPLE, de París, nuevo método para encerar pisos, parquets, con 3 manos de cera brillante, resistente a agua y no marca las pisadas, a prueba y a precio de lo más barato, limpio casas, tomo abonos mensuales, lustre, compongo muebles y pianos a mitad precio. La Parisiense, Alsina 3093, U. T. 2870. M. v29

HUMEDADES de muro, se evita con Hidrofugine, 12 $, para 25 metros, Minoni, Esmeralda 630, B. A.

LUSTRO MUEBLES Y PIANOS Y compongo, Ayacucho 33 U. T. 1203, Lib. v30

PINTO, blanqueo y empapelo barato; Cerrito 425, U. T. 4824, Libertad. v27

PINTOR, emp. albañil, rep. casas, barato, U. T. 985, Pal. Arenales 3026. v28

PINTO PIEZAS a 2 $, empapelo, refacciono casas, barato, Lavalle 1965. v27

POR 900 $ construyo piezas materiales la y refacciones, Gazcón 1026. v29

PINTO frentes, pat. a 5 $, p. a $ 2, emp. a Lavalle 1943, Rivadavia 1711. v28

PINTURA general empapelo, a $ 5, garanto 1 trabajo, Bmé. Mitre 1689, U. T. 7626 Lib. v27

PINTOR, empapelador, albañil y letrista barato, U. T. 2922, Libertad; Tucumán 1775. v27

PINTO EMPAPELO, REFACCIONO, barato, Montevideo 48, U. T. 5048 Lib. Sanz. v28

TAPICERO económico, comp. general, coloca cort. alfombras, C. Calvo 4284. v28

TAPICERO comp., cortinados, tapizados en general, Victoria 1664, Cesete. v28

TAPICERO, cortinados, muebles etc. U. T. 2572, Palermo, Billinghurst 1547. v28

TAPICERO y lustrador de muebles y cueros, trabajan baratísimo y cortinados, Leopoldo, San Carlos 3420, U. T. 2953 M. v2j

TAPICERO, ex decorador de Thompson, muebl., cortinados, reformas, precio módico. A. Renes, Uruguay 865, U. 5308 J. v17

TAPICERO DECORADOR última creación compostura y lustrado de muebles, precio económico, ex oficial de Maple, de París, La Parisiense, Alsina 3093, U. T. 2870. v27

OFICIOS DIVERSOS PEDIDOS

APRENDIZA NEC. medio oficiala y aprendizas aparadoras, Loria 1993 v28

APRENDIZ y limpieza necesita mecánico dentista; Alsina 1495.

APRENDIZ tornero en madera preciso, Santiago del Estero 1472

APARADORA de varón y varoncito con muestra, preciso, Canning 2280.

ADORNADORA de sombreros, preparadores, necesitan casa Ruff, Esmeralda 984

APRENDIZ adelantada modista, se necesita, Victoria 2578, dto. 34.

APRENDIZA plumacera preciso, Rivadavia 1447.

APRENDIZ para fábrica, preciso, Carlos Pellegrini 282.

APRENDIZA modista de vestidos necesito; Paraguay 1977.

APRENDIZ pintor preciso, 1.50 $ por día; Venezuela 438, altos v28

APARADORA medio oficiala maquinista, pago 3 $ por día; C. Barros 280.

APRENDIZAS FABRICA OBJETOS metal, preciso, Garay 1447

AYUDANTE de fragua se necesita 25 de Mayo 540.

APARADORA de calzado de entref. no se necesita, Sarandí 1417.

APARADORA de bebé se precisa Sarandí 1417.

AYUDANTE de cortador, para reparto se necesita, Tacuarí 439.

APRENDIZA para vestidos, se necesita calle Sulpacha 246.

APRENDICES Y APRENDIZAS costuristas, se precisan, Junín 277

APARADORAS al corte y tirante alto precisamos, Salta 991.

APRENDIZA para taller de confecciones se necesita, Sulpacha 131

APARADORAS oficialas y medio oficialas y aprd adel preciso E. [illegible] 1945

APRENDICES mecánicos preciso Victoria 1922

APARADORES preparadores muy buenos se necesitan, Venezuela [illegible] v28

ALBAÑIL cloaquista matriculado por un tener necesito; Chiclana 316

AJUSTADORES mecánicos que entiendan en matrices se precisan Murcia 3125 v28

APARADORA medio oficiala aprendiza adelantada y aprendiza de una blanca necesito, Catamarca 693 Dto. 11

APRENDIZ para joyería fantasía se necesita, sueldo 15 $ mensuales, Rigos número 154, Caballito.

APARADORES, preparadores maquinista competente en Gabán [illegible] pago bien, Guandacol 4071.

AFILADORES para instrumentos de cirugía y reparación de los mismos, se necesitan, Florida 240

APARADORAS para sandalias y calzado de criatura se necesitan Estados Unidos 3035 v28

AGENTES financieramente solventes necesitamos para visitar las grandes tiendas Encore Hosiery Co. [illegible] Broadway, New York.

BORDADORA a máquina Singer competente necesito, Rivadavia [illegible]

BORDADORA a máq. y aprendiza preciso Sarmiento 4682 v27

BORDADORAS EN ORO y mostacilla necesito, pago bien, Belgrano [illegible] v28

BUENAS PREPARADORAS sombreros necesitan, Juncal 1598 v28

BANADORAS y envolvedoras bombones chocolate, preciso, práctica Castro Barros 974

BUENAS y medio preparadoras sombreros de señoras, preciso, [illegible] v28

BUSCO DOS MUCHACHOS reparto, limpieza que vivan en [illegible] Yerbal [illegible] v28

BRONCEROS, FUNDIDORES y torneros, oficiales y medio oficiales se necesitan, [illegible] 48 horas, [illegible] Tinieres 848

BUSCAMOS UN CORREDOR PARA LA [illegible] Solamente personas conocedoras de [illegible] C. E. M. A. [illegible] v28

CARPINTERO de atados de muebles, se necesita, Salom 3 [illegible] Barracas

COSTURERAS de pantalones y sombreros se precisan Viamonte 145.

CORREDORES de retratos a sueldo y comisión se necesitan [illegible] 277 v28

CARPINTERO banista [illegible] competente se necesita a Mozo 880

CADETE para zapatería se precisa de 14 a 15 años C. Pellegrini 168 v28

CARPINTERO mueblero comp. [illegible] se necesita, con banco Cangallo [illegible]

CABALLERIZO que sepa manejar se precisa Belgrano 819

CARPINTEROS y lustradores preciso Lapida 1781

CORTADOR práctico para calzado se precisa, Guayanas 5339

COSTURERAS que cosan bien a máquina se necesitan, Pozos 436

CARPINTEROS para hacer cajas para pianos, se precisan, Conesa 930.

OFICIOS DIVERSOS PEDIDOS

CARPINTERO DE RUEDAS SE NECESITA Mathen 1165 v29

CORREDORES se precisan, Independencia 1472

CORREDORES con clientela para art. almacén ferret. bazar, nec. Bulnes 551.

CONFECCIONISTAS de sobres se necesitan Cangallo 1425 v28

CARPINTERO medio oficial preciso, Santiago del Estero 1472.

CORREDORES para avisos y suscripciones fáciles para Revista "Riquezas Argentinas", se necesitan, Reconquista 231.

CORREDORES muy prácticos en atender los para médicos y farmacias necesito Sarmiento 1195

CORREDORES de HOTELES ENCARGADOS de viajeros del interior obtendrán buenas comisiones Defensa 861. v28

CAPATAZ competente para trabajos de caminos, preciso, dirigirse por carta a J. Teixeira, Azcuénaga 1054.

COSTURERAS buenas para delantales de niñas se precisan; fábrica de ropa blanca Independencia 1599. v29

CORREDOR para venta de cartón y artículos de empaque, necesita Casa Pic. [illegible] Rambla 41.

CARPINTERO competente, recomendado, para estancia se necesita, Viamonte 824, sueldo 70 pesos.

CADETE español recién venido para tienda campaña se necesita. Ocurrir de 9 a 1 Lavalle 2028 piso 2o. Fernandez.

CORREDOR competente para sastrería, que tenga relación con empleados de Banco y de compañías inglesas, se paga bien, Montevideo 138.

CORTADOR DE VIDRIO se necesita uno que [illegible] decorar, sea cortar copas y otros artículos de vidrio, ofertas Lalo Cortador de vidrio, Moreno 431 v29

CORREDOR joven y práctico para trabajar, importantes colecciones de sodas, [illegible] se necesita. Brigas por carta solamente indicando referencias a [illegible]

DEPENDIENTE de almacén, joven y práctico se necesita C. Calvo 1900.

DEPENDIENTE práctico para almacén se precisa, Cabildo 2580.

DORADORES encuadernadores, se necesitan, Lavalle 1285.

DEPENDIENTE práctico de almacén se precisa, Alsina 1700.

DORADOR oficial en madera se precisa B. Irigoyen 252

DOS OFICIALES zapateros nuevo, composturas que sean competentes [illegible] dos 4565.

DEPENDIENTE joven, de almacén se necesita con recomendación, Ameghino [illegible] v28

DEPENDIENTE o almacén práctico, de 17 a 18 años, necesito, Manuel Estevez 732, Avellaneda. v28

ENCUADERNADORAS medio oficialas se necesitan, Alsina 2118.

ELECTRICISTA práctico y con buenas referencias se busca tratar San Martín 175

EMPLEADO de tienda práctico se precisa, Australia 2001

ENCUADERNADORES muchachos prácticos se necesitan, Bolívar 130.

EMPLEADOS y dependientes en general, coloca "La Internacional", Reconquista 539.

ESTUCHEROS se precisan oficiales competentes en madera para estuches Joyería, Montevideo 233.

ESTUCHEROS aprendices forradores adelantados y medio oficiales se precisan, Montevideo 236.

EMPLEADO competente para dirigir sección interior, se necesita. Por carta a M. C. Maipú 112.

EMPLEADO se precisa que conozca bien la teneduría de libros y sea práctico en correspondencia y escritura mecánica. Se exigen buenas referencias. Por carta a la casilla de correos 227.

FUNDIDORES en hierro, medio oficiales adelantados preciso, Chiclana 3889

FOTOGRABADORES de auto y pluma se necesitan, Rivadavia 767.

FOTOGRABADOR, FOTOGRAFO copiador y aprendiz, preciso. Lavalle 445.

FRAGUADOR de carros bueno, necesito; Avenida San Martín 1820. v28

FUNDIDORES. Necesito medio oficiales, Georgetown 55, a la altura Rivadavia 6050. v28

HOJALATERO electricista medio oficial, se precisa, Alberti 1584.

HERREROS de obra, medio oficiales, se necesitan; Deán Funes 1248.

IMPORTANTE oficina de informes comerciales necesita corredor activo y bien relacionado, sueldo y comisión, ofertas a A. B., poste restante. v29

IMPORTANTE casa norteamericana precisa joven activo e inteligente con nociones de vendedor. Presentarse con certificados de 9 a 10. Rivadavia 1250.

JOVENCITO empleado de librería se necesita, Sulpacha 634. v28

JOVEN para limpieza y jardín, se necesita; Rivadavia 4423.

JOVEN práctico, para almacén, se necesita, Sarmiento 801.

JOVEN O SEÑORITA para librería se necesita. Las Heras 2387

JOVEN de 16 a 18 años, se necesita sin pretensiones, depósito de vinos, Rivadavia 8531.

JOVENCITO NECESITAMOS, 12 a 15 años, buenos antecedentes y honrado, que sepa leer y escribir, para mandados y atenciones del escritorio, ofertas con domicilio a P. y V., 633. Poste restante.

LETRISTA aprendiz adelantado o medio oficial se necesita; Lavalle 1674.

LUSTRADOR DE CALZADO SE NECESITA, B. de Irigoyen 295

LUSTRADOR de botines se precisa, competente, Corrientes 1715 v28

LUSTRADORES Y AFINADORES DE pianos, se precisan, Conesa 930

LENCERA para hacer ropa nueva y arreglar usada, se necesita Cabildo [illegible]

MUCHACHO se precisa para almacén, Rivadavia 5408, M. 352 y 53

MODISTA medio oficiala se precisa General Paz 2387.

MAQUINISTA, cosedor calzado Blake, se necesita Rivadavia 4521

MUCHACHAS trabajo de sastre se necesitan, pago bien. Belgrano 251, altos

MUCHACHO LAVACOPAS se necesita, con plaza, calle Independencia 402

MODELISTA mecánico se precisa calle Corrientes 4228. v28

MODISTA medio oficiala preciso calle Rosario 170.

MEDIO oficiala se precisa para taller de sastrería, Sarmiento 613

MODISTAS de vestidos buenas oficialas, se precisan, Cerrito 1219

MUCHACHO ponepliegos para máquina de rayar, se necesita B. Mitre [illegible]

MUCHACHO de 14 a 16 años para limpieza y mand. de librería Esmeralda 65.

MUCHACHO para casa de automóviles necesito, Victoria 1554

MEDIO oficial minervista de 8 a 9 a. m. Cangallo 735.

MUCHACHOS aprendices para el taller de [illegible] se necesitan, [illegible] 65

MEDIO oficiala planchadora [illegible] Martín 621. v28

MOZO para almacén se [illegible] práctico, Pueyrredón 2291

MUCHACHO o moneta para almacén se precisa Charcas 2302

MUCHACHO necesitamos para escritorio y mandados, [illegible]

MUCHACHO para trabajar en depósito de vinos preciso, Belgrano 519

MUCHACHO práctico [illegible] preciso para almacén, Nogoyá [illegible]

MUCHACHAS fábrica [illegible] Garay 1447

MUCHACHO para [illegible] necesito, Salta 89

MEDIO oficialas modistas y aprendizas se necesitan; Talcahuano 428 piso 1o.

MODISTA de sombreros precisa pagan buen sueldo, Maipú [illegible]

MEDIO oficial mueblero preciso, [illegible] 1119

MEDIO oficialas y aprendizas modistas se [illegible] Paracas [illegible]

MUCHACHO para [illegible] $ [illegible] y comida [illegible]

MOZO práctico para fonda se precisa, Carlos Calvo 3402

MUCHACHO lavacopas para [illegible] se precisa, Corrientes [illegible]

MUCHACHO para limpieza necesito, calle [illegible] Corrientes [illegible]

MUCHACHOS aprendices se necesitan [illegible] 1246

MUCHACHO [illegible] almacén se [illegible] San Martín [illegible]

MUCHACHO necesito 14 años limpieza aprendiz fotógrafo [illegible] del Estero [illegible]

MUCHACHO para [illegible] se precisa Bernardo de Irigoyen 1323, Fotografía

MUCHACHOS [illegible] de estuch. [illegible]

MUCHACHO [illegible] fábrica [illegible]

MEDIO OFICIAL [illegible] máquina se necesita, Corrientes [illegible]

MUCHACHO para fábrica [illegible] Rodríguez Peña [illegible]

MUCHACHO para [illegible] de quesería, se precisa, Independencia 3564

MUCHACHO para [illegible] se precisa [illegible] Provincias Unidas 1521 v28

MUCHACHO preciso para carnicería [illegible] recomendaciones, se necesita, Victoria [illegible] v28

MUCHACHO práctico de 16 años para almacén [illegible] Caseros 974 [illegible] a las 7 p. m.

MECANICO para máquina de escribir, necesito [illegible] Maipú 272, de [illegible] v29

MUCHACHO recomendado para peoncito [illegible] 16 años, se precisa [illegible] 235

MUCHACHOS 14 años prácticos para ayudar al reparto venta de diarios y revistas, ocurrir Callao 1460, de 1 a 2 p. m.

OFICIOS DIVERSOS PEDIDOS

MEDIO oficial electricista montador se necesita, Freyre 305 (Colegiales), de 8 a [illegible] m.

MENSAJEROS se necesitan recomendados, Agencia Cosmos, Pasaje Güemes, [illegible] 9 a 10.

MUCHACHO de 15 años se necesita para limpieza y mandados en confitería, Bo[illegible] 613.

MUCHACHO para encuadernación, presentarse con sus padres, de 8 1/2 a 9 a. m. Moreno 1634.

MOZO práctico para almacén, que entienda de cocina [illegible] precisa, Montevideo 706.

MECANICO ajustador muy competente para lima, necesita fábrica, Jorge [illegible] 3955; se paga hasta 90 centavos la hora, inútil presentarse no siendo competente

MECANICO ELECTRICISTA para automóviles norteamericanos, se necesita muy competente, para casa importante en Río de Janeiro, escribir dando referencias, nacionalidad, copias certificados a M. B., casilla correo N.o 369

NECESITO JOVEN para almacén, tratar Moreno 1295.

NECESITO un oficial lustrador de muebles, Caseros 1500

NECESITAMOS personas activas y educadas para obt. la [illegible] de comerc., "Guía del Hogar", Esmeralda 264, escrit. 5

OFICIAL peluquero precisa para sábado fijo, Rojas [illegible]

OFICIAL medio y un aprendiz adelantado sastres se precisan, Río Bamba 72.

OFICIAL SASTRE SE PRECISA, trabajo fino, Perú 309.

OFICIAL medio sastre y aprendiz adelantado, preciso, Maipú 677.

OFICIALA o medio para sastre señoras, necesita, Humberto 1o. 2666.

OFICIAL peluquero se precisa para el sábado, Tacuarí [illegible]

OFICIAL SASTRE pompier se necesita, C. Pellegrini 1[illegible]

OFICIAL peluquero para sábado, de 11 a 10, pago 5 $, [illegible], Catamarca 1623.

OFICIAL SASTRE se precisa, competente, Cangallo 13[illegible]

OFICIALES medio sastres se precisan, Maipú 362.

OFICIALES sastres [illegible] se necesitan; calle Moreno 983

OFICIAL medio sastre, necesito, 3 $, por día; Belgrano 2[illegible] altos

OFICIALAS batones buenas se precisan, Esmeralda [illegible] v29

OFICIAL confitero en confitería, necesito, para campaña, Tacuarí 228.

OFICIAL pompier se necesita, Andes número 1052, dept. [illegible]

OFICIAL peluquero preciso, para sábado, Lima 282.

OFICIAL y medio oficial herrero de obra, necesito, Pueyrredón 4[illegible]

OFICIAL ALBAÑIL NECESITO; $ 4.50, Cochabamba 760

OFICIAL muchacho peluquero bien adelantado necesito, B. [illegible] 1716

OFICIALAS modistas de vestidos, se necesitan, Mme. [illegible], Paraguay 967. v29

OFICIAL medio sastre preciso, Viamonte 1078.

OFICIAL barbero preciso, sábado de 12 a 12 $ [illegible] Brown 50

OFICIAL peluquero para sábado preciso, Wilde, F. C. S. Tandil y Bolívar.

OFICIAL SASTRE se necesita, México 937.

OFICIAL peluquero preciso para sábado, Río de Janeiro 1205

OFICIALA de vestidos y preparadora de sombreros se precisan, E. Ríos 979. v28

OFICIALES sastres para señora, competentes, necesito Viamonte 1679.

OFICIAL medio peluquero adc. preciso p. sábado, 5 $ secos, Reconquista 1100.

OFICIAL PELUQUERO PARA SABADO, preciso, B. Mitre 1609.

OFICIAL peluquero, preciso por mes o sábado, Pueyrredón 2088.

OFICIAL peluquero se precisa, por mes, 80 $, Viamonte 826.

OFICIAL medio sastre y aprendiz adelantado necesito Pavón 1231.

OFICIAL sastre se necesita, Chile 1014.

OFICIAL carpintero se precisa, Talcahuano 921.

OFICIALES sastres con muestra se precisan, Sulpacha 347.

OFICIAL peluquero bueno para sábado preciso; Sgo. del Estero 1827.

OFICIALA sastre se necesita, Bolívar 354, piso 1o. v28

OFICIAL peluquero preciso, sábado o fijo, 12 a 11, $ [illegible] Castro Barros 338.

OFICIAL medio sastre y aprendiz preciso, Rivadavia 1951

OFICIAL SASTRE, fino, con muestra, necesito, Esmeralda 91.

OFICIAL sastre, pago 4.50 diarios, necesito, Viamonte 911.

OFICIAL medio peluquero necesito; Londres 1460, Dock Sur.

OFICIAL medio peluquero se precisa; calle O'Gorman 92, Avellaneda.

OFICIAL peluquero se precisa para el sábado, se paga bien; Santa Fe 3799

OFICIAL colchonero preciso; Cabildo 3901

OFICIAL PELUQUERO se necesita para sábado, isla Maciel, en frente a los bomberos de la capital, Boca.

OFICIALES sastres de señora se precisan y un muchacho para mandados Esmeralda 389

OFICIALES sastres con muestra para saco d. medida y para sobretodos Ranglan confección, se necesitan; Florida 181

OFICIAL peluquero, para mañana sábado, de [illegible] m. a 10 de la noche, necesito, pago [illegible] $ Serrano 3170, Palermo.

OFICIALES y medio oficiales que entiendan de cajas fuertes se precisan Guatemala 1329

OBRERAS para cortinas junco se precisan, trabajo fácil; Miriñay 1539 entre Monte Egmont y Monte Dinero. v28

PEON para colchonería necesito, con casa [illegible], Av. San Martín 1743 v28

PEON [illegible] se necesita, Acevedo [illegible]

PEONES para limpieza de cloacas, por [illegible] se necesitan, Canning 1077

PEON COCINA restaurant preciso, $ [illegible] casa Tiro Federal, en Palermo

PLANCHADORA, medio oficiala se necesita, Montevideo 971.

PEON lavacopas, preciso, calle Santa Fe [illegible]

PULIDORES de metales competentes, necesito Humberto 1 880

PEDIDO oficial carpintero de carros Honduras 4240.

PLANCHADORA y aprendizas [illegible]

PLEGADORES máquina grande tipográfica necesita, Rivadavia 1265

PEON limpiador de cloacas, preciso, [illegible] 982.

PREPARADORAS y medio preparadoras [illegible] sombreros, se precisan, [illegible]

PLANCHADORAS aprendizas con sueldo [illegible] Sarandí 286.

PREPARADORA y medio preparadora se [illegible] Callao 675. v28

PEON [illegible] para limpieza de colegio, [illegible] 1162.

PRACTICO [illegible] farmacia práctico, necesito [illegible] Alvarez 202.

PEON [illegible] para Cañuelas, F. C. S. [illegible] 281, de 12 m. a 2 p. m.

PLANCHADORAS con muestra, de [illegible] Carlos Pellegrini 282

PEON [illegible] limpieza de lechería se precisa [illegible] Ríos 967, sueldo $ 80

PEON [illegible] preciso, pago bien, Sarandí [illegible]

PEON [illegible] PARA EMBALAR PIANOS [illegible] Conesa 930.

PLUMONERAS mostacilla, General [illegible] 1423.

PRECISAMOS aserradores y armadores para envases, Medrano [illegible]

PLANCHADORA, medio oficiala se necesita [illegible] 275.

PINTORES que entiendan de pintar [illegible] Paraguay 870, último galpón

PEON de quinta, italiano, aquelano, para jardín, preciso, Sarmiento 1158

PLANCHADORAS oficialas, buenas, se necesitan Arenales 3145 v28

PELUQUERA oficiala muy comp., necesito, [illegible] por día, Corrientes 1215 v28

PEINADOR o peinadora se le habilita negocio, Santa Fe 2385

PLANCHADOR para camisas a nuevo se [illegible] Pichincha 773

PEON limpiador de cloacas preciso, [illegible]

PLANCHADORA, oficiala se precisa [illegible] Chacabuco 584.

PLANCHADORA oficiala, se necesita [illegible] Montevideo 161

PINTOR DE AUTOS PARA pintar dos [illegible] necesito, Sarmiento [illegible]

PEON [illegible] para mueblería, que sepa [illegible] colchones, Montes de Oca [illegible] v28

PREPARADORAS y medio preparado[illegible] sombreros se precisan, Bernardo de Irigoyen 1011 v28

PLANCHADORAS oficialas competentes para nuevo y usado necesito, Arenales [illegible]

PEON quintero, para estancia, que sepa [illegible] se necesita, Corrientes 556, de [illegible]

PINTOR decorador claro, oscurista y [illegible] se precisa, Cangallo 621 [illegible] v28

PRACTICO para farmacia se necesita [illegible] Belgrano y Solís, de 1 a 3.

PINTOR práctico en pinturas, yeso, solduras, necesito, Bolívar 759, con recomendaciones.

PLANCHADORA MEDIO oficiala, pago bien trabajo todos los días, necesito Corrientes 1284.

QUINTERO JARDINERO, ITALIANO, se precisa, Córdoba 3966, de 8 a 9 a. m.

OFICIOS DIVERSOS PEDIDOS

QUINTERO italiano se necesita, tratar calle Bolívar 160, de 2 a 5.

QUINTERO, JARDINERO joven para el campo se necesita, ocurrir de 1 a 1 1/2 p. m. a Charcas 1051.

QUINTERO PARA QUINTA EN OLIVOS se necesita; tratar, Santa Fe 5120, de 11 a 11.30 a. m.

QUINTERO, PEON, se necesita, con casa, 40 $ y comida, para cuidar aves; Belgrano 499.

REPARTIDOR DE PAN, se necesita, Av. La Plata 466

REPARTIDOR DE CIGARRERIA, sepa andar en bicicleta, con fianza, comercial, necesito, Rivadavia 3308.

SE NECESITA dependiente práctico para comestibles Alm. Brown 839. v28

SILLETEROS, oficiales, medio y aprendices adelantados necesito, Frías 232.

SE PRECISA muchacho o peón para lechería, Rivadavia 7322.

SE PRECISA mozo para casa de comida, Corrientes 4201.

SE NECESITA UN MUCHACHO PARA negocio de 12 a 14 años; Cabildo 2224.

SEÑORITA práctica en cálculos, se necesita, por carta a M. C. Maipú 112.

SEÑORITA práctica, en nido de abeja, se necesita, Araoz 1515. v28

SE NECESITA dependiente prác. despacho bebidas de almacén, Moreno 1802.

SE NECESITAN oficialas para fabricación de acolchados, Córdoba 2559.

SE NECESITA una lavandera, calle Junín núm. 1815. v28

SE BUSCA UN MUCHACHO de 14 a 15 años, para reparto, Liniers 347.

SASTRE oficial de señora, se necesita, calle Cerrito 1118

SEÑORITAS para trabajos de droguería, se precisan, Humberto 1 481.

SE PRECISA mozo práctico, para almacén Belgrano 2948, esquina Deán Funes.

SE PRECISA OFICIALA planchadora y una lavandera S. Juan 1470.

SE NECESITAN oficialas para acolchados, se paga bien, Castelli 283 v28

SE NECESITA un muchacho práctico para carnicería Laniers 29.

SE NECESITAN cosedores, calle Solís número 712 v29

SE NECESITAN muchachas para trabajos fáciles, Díaz Vélez 4181

SE NECESITA chalequera y medio oficial sastre, se paga bien, P. Unidos 841.

SE NECESITA buena medio oficiala modista, Montevideo 533

SEÑORITA preciso para trabajar en sastrería, Viamonte 1978.

SE PRECISA medio oficial y aprendiz herrero, Lavalle 1422

SE NECESITAN oficialas para sastre confección, Tonelero 65.

SE NECESITAN OFICIALES muebleros, Paisandú entre Cucha Cucha al 1900.

SE NECESITA un oficial farolero competente, Rivadavia 3363. v28

SE PRECISA peón que entienda algo de quinta, Bacacay 2650, Flores.

SE NECESITA muchacho, más de 16 años para fábrica Gral. Pintos 152, Avellaneda

SE NECESITAN buenos oficiales sastres, para sacos de niños D. Amico Cabautous y Cía. Libertad 66

SOLDADOR autógeno se precisa para Montevideo, en taller de composturas generales y marítimas, Rivadavia 3077, B. As.

SE NECESITA ayudante cortador para confección de hombre, Corrientes número 2455 v28

SE NECESITAN costureras de guardapolvos y pantalones de registro, calle entre Ríos 1015

SE NECESITAN señoritas educadas y activas, para corretaje en tiendas y c. de modas, Esmeralda 264, escrt. 5.

SE NECESITA un repartidor de vinos práctico, sueldo, comida y pieza, Pueyrredón 1167

SEÑORITA 16 años, sin pretensiones, para por la mañana solamente, teléfono, escritorio, se necesita, Perú 126, Compañía Transportes", de 9 1/2 a 10 1/2, solamente.

SE NECESITAN buenos oficiales sastres para sacos y sobretodos, se pagan pesos 20 y 30 respectivamente, presentarse con muestra al departamento "Sastrería Medida" de Gath y Chaves Ltd., Casa Central, 3 er piso, Florida y Cangallo.

SEÑORITA joven, presentada por sus padres, que desee aprender a escribir a máquina y ser buena dactilógrafa, se necesita. Es indispensable tenga buena letra. No se paga sueldo. Victoria 2326, dep. 16. Horas: de 9 a 11 a. m.

TALABARTEROS oficial y medio oficiales se necesitan, P. Unidas 2900.

TALABARTEROS OFICIALES y medios necesito, Provincias Unidas 5771. v28

TAPICERO EN TRABAJO FINO, SE necesita, Corrientes 3768.

TALLISTA APRENDIZ, SE NECESITA, Santa Fe 1525.

TORNERO EN MADERA, se necesita, Estados Unidos 1344.

TALABARTERO medio oficial de coche, se necesita, Paso 356. v28

TORNERO en bronce se necesita, Chacabuco 1360. v28

TIPOGRAFO PLATINERO, para una revista, se necesita, tratar de 10 a 13 solamente; B. Mitre 742.

TAQUEROS, GOYOAGA Y LAZZARINI, de Montevideo, necesitan buen oficial ajador de Luis XV. Se toma con contrato, por 1 o más años. Dirigirse por carta a dichos señores, Arenal Grande númer 2060, Montevideo, indicando pretensiones etc., para luego tratar personalmente en Buenos Aires. v28

UN PULIDOR se necesita, Blanco Encalada 4399, Belgrano.

VIDRIERO colocador para obra, necesito, Bdo. de Irigoyen 469.

ZAPATEROS para composturas, 8 oficiales necesito; Pavón 10, Avellaneda. v29

ZURCIDORAS para tintorería se precisa, Maipú esq. Lavalle. v28

ZAPATERO SUELERO PARA HOMBRE, fino, preciso, Cochabamba 2585.

ZAPATEROS preparadores, para máquina armar, Tucumán 3149.

ZAPATEROS de clavado para criatura, precisamos, Salta 991.

ZAPATEROS oficiales varón, niña, criatura, clavado, preciso, Uruguay 1[illegible]

ZAPATILLEROS, armadores y [illegible]queros, precisamos, Mitre 2442

ZAPATILLEROS, SEMILLADORES, se necesitan, Gaona 78.

ZAPATEROS y medios oficiales se necesitan, en criatura, Patagones [illegible]66. v29

ZAPATERO, criatura, niña, varón clavado, necesita, Rincón 1272. v28

ZAPATERO medio oficial de escarpín se precisa, Estados Unidos 4366. v28

ZANGUERO, hojalatero, hábil se precisa para trabajo a su domicilio. Tratar de [illegible] Rivadavia 1559 v28

ZAPATEROS oficiales de niña, varón y [illegible] clavados, se necesitan Medrano 576 v28

ZAPATEROS, escarpinistas criatura precisa, siendo competentes trabajo seguro, pago bien, Directorio 147 v28

ZAPATERO de nuevo y compostura, precisa para pueblo cerca de la capital, paga bien, trato familiar, tratar Ecuador número 1204 v28

OFICIOS DIVERSOS OFRECIDOS

ADMINISTRADORES, se ofrece perito en tambo y lechería, Córdoba 1485, 2o. piso, García v28

CARPINTERO OFICIAL, con herramientas, ofrécese, todo trabajo, S. Peña [illegible]

CARPINTERO oficial ofrécese, todo trabajo, sin pretensiones, E. Ríos 1034

CARPINTERO competente se ofrece, sabe lustrar, Chiclana 3266 v28

DEPENDIENTE de almacén recomendado se ofrece, Alsina 676, U. T. 3043 Av. v28

DEPENDIENTE práctico en almacén se ofrece, Humberto 1 1784

DOS PEONES españoles, recién venidos, ofrécense cualq. trabajo, Piedras 121

DEPENDIENTE de almacén se of. práctico con recomendaciones, u otro trabajo, Sarmiento 1233

ESPAÑOL de 30 años, carnet policial y recomendaciones, se ofrece, para escritorio, Chacarita 2453, encargado v28

ELECTRICISTA oficial con buenos certificados, se ofrece, ocurrir Azcuénaga 21, dep. 2, por carta o personalmente. v28

EMPLEADO para todo trabajo de escritorio se ofrece, práctico en máquina de escribir, Chile 1517 v28

EMPLEADO se ofrece para escritorio, cobrador, cajero con fianza escrita, a R. [illegible], Formosa 565, Caballito v29

EMPLEADA ESCRITORIO DACTILOGRAFA, muy práctica se ofrece, por carta, a D. Prov. Unidas 532 dep. 2

FOTOGRAFO MEDIO OFICIAL se ofrece, Malvinas 697

FOTOGRAFO retocador de negativos se ofrece, Paso 624 v28

FOQUISTA práctico en motor a nafta se ofrece, Bolívar 113, S. García.

FOTOGRAFO, operador, retocador, impresor competente en todo el ramo se ofrece, V. Cianciolo, Independencia 11[illegible]

HERRERO carpintero, competente para estancia se ofrece, Tacuarí 1744

HOMBRE se ofrece de toda confianza tiene buenas referencias, para casa de comercio, San Nicolás 468, F. J.

HOMBRE alemán se ofrece para vender cigarros y tabacos, ofertas bajo R. L. 649, Sarmiento 648

HOMBRE desea trabajar 2 ó 3 horas por día en limpieza de patios o lavar auto particular, etc., carta a Pérez, Chile 1900.

HOMBRE formal, contador de [illegible] con libreta, práctico en mueblería, se ofrece, Maipú 603, de 12 a 1

HOMBRE soltero, teniendo las tardes desocupadas, desearía entrar en casa de comercio, por carta Estados Unidos 878. Jorge García v28

HOMBRE con inmejorables informes se ofrece como cobrador o cargo de confianza. De las 10 en adelante; dirigirse por carta S. M., Florida 634, dep.to. 1. v28

OFICIOS DIVERSOS OFRECIDOS

HERRERO mecánico, se ofrece, sabe manejar automóviles y motor Oruga, colocar molinos, bombas, malacates y composturas de máquinas en general, para ciudad o campo, por carta D. B., Constitución 3249.

JOVEN de 18 años para escritorio se ofrece, Venezuela 1416.

JOVEN DE 18 años se ofrece para casa de comercio, J. Dibona, Córdoba 2227.

JOVEN se ofrece, escritorio o cualquier trabajo, buenas referencias, Moreno 2215.

JOVEN se ofrece para casa de negocio, práctico en almacén, Libertad 388.

JOVEN de 17 años, práctico en trabajos de escritorio, se ofrece, escribir a J. A., Fitz Roy 2040.

JOVEN con recomendación se ofrece, cualquier trabajo, sabe de jardín, Peña 2768.

JOVEN conociendo dactilografía y contabilidad se ofrece, Corrientes 1241, departamento 16. v1j

JOVEN de 19 años honrado y trabajador, se ofrece, colchonero o cualquier trabajo, con retiro, Peña 2768.

JOVEN serio desea colocación, sabe escribir a máquina, por carta a O. L. Herrera 1210. v28

JOVEN de 18 años con buena letra, se ofrece para escritorio o casa de comercio. L. Lavker, Córdoba 2231.

JOVEN ARG., sabe el francés, se ofrece para cualquier trabajo de escritorio, sabe escribir a máquina, dirigirse a E. J. Blanchery, Pinzón 1261. 1p

JOVEN para escritorio se ofrece, buena ortografía, dactilógrafo, con buena recomendación y práctica, dirigirse J. O., Moreno 3259.

JOVEN de 17 años, se ofrece para escritorio, sabe escribir a máquina, por carta a Salvador Scarpa, José M. Moreno número 734. v28

JABONERO químico profesional, jabón amarillo barato, marsellés y tipo Campana, producto químico, se ofrece, Provincias Unidas 5918, capital. v28

JOVEN de 15 años, cursando primer año sabe franc., algo escribir a máq., se ofrece para escritorio, sin pretensiones, interno, por carta o personalmente, J. D., Paraguay 5075.

LAVADOR competente, se ofrece para auto de familia, pocas pretensiones; México 1156, pieza 12, B. C.

MUCHACHO de 17 a 18 años, se ofrece para reparto; Paracas 403.

MUCHACHO ofrécese para aprender un oficio, 14 años, Tacuarí 986, 5o. dep. 10.

MUCHACHO se ofrece para escritorio, escribe a máquina. Montevideo 75. v28

MOZO práctico almacén y fiambrería se ofrece con garantías, Humberto 1 1784.

MUCHACHOS fuertes para cualquier trabajo, se ofrecen, Londres 1432, Dock Sur.

MUCHACHO para escritorio, o casa comercio, sabe escribir a máquina, calle Sarmiento N.o 1456.

MUCHACHO de 15 años para negocio, casa y comida, sueldo $ 10, Paseo de Julio 210, se ofrece.

MEDIO oficial carpintero de obra blanca adelantado, con herramientas, se ofrece, para la ciudad. Honduras 4072.

MOZO de 23 años se ofrece para café o bar, sin pretensiones, tiene buen certificado, por carta, Eduardo M. López, Chubut 297. v28

OFICIAL peluquero, se ofrece, para sábado o por mes, Arenales 2000.

OFICIAL peluquero se ofrece, para sábado, Andes 850, dep. 5.

OFICIAL peluquero se ofrece, por mes o para sábado, Cochabamba 1932.

OFRECESE oficial peluquero, sábado, Corrientes 2561.

OFICIAL MUEBLERO SE OFRECE para macizo; Ortega 867.

OFICIAL peluq., comp. se ofrece para campaña. Dirigirse Lobos 2702. Flores. v28

OFICIAL peluq. competente, se ofrece prefiero la camp. cond., Arrotea 733 Flores v28

OFICIAL PELUQUERO SE OFRECE, para sábado, Alsina 555.

OFICIAL PELUQUERO, competente, se ofrece, Alsina 671, 1o. p.

OFICIAL PELUQUERO joven de 18 años se ofrece, ciudad o campo. Tratar S. Olla gui. Villa del Sauce. F. C. O. v1jl.

OFICIAL peluquero se ofrece para sábado u otros días, General Urquiza 59, dep. J., carta a M. N.

OFICIAL peluquero competente se ofrece, sábado o efectivo, por radio central, carta o personalmente, Las Heras 2320.

OFICIAL PELUQUERO, se ofrece, buen salchero y masajista, Arredondo 3159, Belgrano.

OFICIAL peluquero formal, ofrécese para ciudad o campo, o cuidar peluquería, Murillo 566

OFICIAL cortador sastre de señora, se ofrece para trabajar en casa, S. Juan 775, U. T. 2859 B. Orden. v28

OFICIAL sastre se ofrece con una ayudanta o él solo, sin pretensiones. Ocurrir calle Moreno 1866. v29

OFICIAL acufista, entiende trabajo de torno, enchapes cincelados y trabajos de mesa, con buenas recomendaciones. Dirigirse a E. D., Bolívar 1048.

PINTOR oficial empapelador competente, se ofrece. Humberto 2755, dep. 17.

PEON italiano, para cuidar un jardín, se ofrece; Santa Fe 3166. v28

PELETERA competente se ofrece para trabajar afuera, Tucumán 1577 v28

PLANCHADORA competente se ofrece para casa de familia, Esmeralda No. 456 U. T. 6180, Libertad.

PARA ATENDER CONSULTORIO médico se ofrece Sta. con buena práctica de enfermera y buenos certificados; Progreso 4135. v28

PERSONA joven y seria desea trabajar en ciudad o campo, apta para todo trabajo de escritorio, Alfredo Rufino, Bulnes número 44. v29

RELOJERO se ofrece para el Rosario de Santa Fe, dirigirse por carta Bdo. de Irigoyen 1073, Buenos Aires. v28

REPARTIDOR O CARRERO para casa de comercio, se ofrece, por carta L. E. B., Independencia 1083

SE OFRECE un joven para estancia, entiende algo de todo, P. Unidas 871

SE OFRECE medio oficial dibujante, a pluma, México 751.

SE OFRECE cajera, dirigirse Garay 932

SE OFRECE carpintero para todo trabajo, Patagones 1744.

SEÑORITA se ofrece con recom. para escribir a máquina, Tacuarí 442

SE OFRECE costurera para hotel o familia, 24 de Noviembre 1536

SEÑORITA se ofrece como lencera para hotel o mucama para matrimonio, con retiro, C. Pellegrini 282, 2o. piso, izq.

SE OFRECE joven repartidor para capital y suburbano, por carta, Belgrano 3571. v28

SE OFRECE persona seria con motocicleta y cajón para reparto, carta B. C., Bdo. de Irigoyen 230.

SEÑORITA, buena caligrafía, escribe en máquina, desea empleo, C. C. Defensa 335.

SE OFRECE joven de 16 años como ayudante de escritorio, entiende teneduría de libros, posee varios idiomas. Dirigirse por carta Suárez 2880 v28

TENEDOR de libros, casado, sin hijos, se ofrece para estancia o establec. agrícola, l. señora quehaceres de casa y criar aves. I. Fernández Campana 573

ZAPATERO OFRECESE, de nuevo y composturas competente, capital o campaña, Brasil 945.

SERVICIO DOMESTICO PEDIDO

AMA de leche se necesita, Fray Cayetano 668, Flores

CHICA para cocina sencilla mujer 50 $, Rivadavia 5640

BUSCASE SIRVIENTA todo trabajo buen sueldo, Libertad 413 1er. piso

COCINERA se necesita, buen sueldo, Deán Funes 39, Avellaneda v28

COCINERA para cocina sencilla, se necesita, Pino 2130, Belgrano v28

COCINERA y limpieza de afuera, once [illegible] se precisa, México [illegible]

COCINERA con casa para corta familia, tratar Ta[illegible] 1068

COCINERA NECESITO, SUELDO $ 50, Estados Unidos 3071 v28

COCINERA con recomendación se necesita, Lautaro 824, Flores v28

COCINERA con recomendac., buen sueldo, se precisa, Rivadavia 5669

COCINERA que lave ropa se precisa 50 pesos, Tucumán 1056, 2o. p.

CHICA ayudar matrimonio, 12 años, se necesita, buen sueldo, Montevideo 41 v28

COCINERO para casa de familia se necesita, Lavalle 3470

CHICA para ayudar, d. 12 a 14 años, sueldo 15 a 20 $, México 1414

COCINERA preciso, prefiero española sin cama, Rivadavia 1150

COCINERA con cama se necesita para poca familia, sueldo $ 40, Alsina 2378

COCINERA joven con cama, corta familia, preciso Las Heras 1878 v28

CHICA se necesita para matrimonio, calle Ayacucho 671

COCINERA SE NECESITA, para señora sola, Fray Cayetano 668, Flores.

COCINERA SE NECESITA, tratar Paraguay 235, poca familia. v28

COCINERA se precisa, Paraguay 883 (2o. piso) v28

COCINERA se necesita y otros quehaceres Defensa 279

COCINERA con cama se precisa, tratar Belgrano 2480.

COCINERO necesita para restaurant, F. Quiroga 1499, Dock Sud, Avellaneda.

COCINERA recomendada para corta familia, se precisa, Charcas 315.

COCINERA se precisa, sueldo 60 pesos, presentarse de 9 a 12 a. m. Araoz 2407

COCINERA con una chica o varón de 11 a 14 años se necesita, se paga buen sueldo, Bustamante 1781.

SERVICIO DOMESTICO PEDIDO

COCINERA sencilla, joven, se precisa; tratar de 10 a 12, Rivadavia 2509.

COCINERA con cama se necesita, Charcas 1689.

COCINERA necesitase y demás quehaceres, Bolívar 1526.

COCINERA, se precisa. Sueldo $ 60. Callao 1368.

COCINERA sencilla, recomendada, se necesita, Rivadavia 7034. v28

COCINERA y otros quehaceres, se necesita, Rivadavia 6169, sueldo 50 pesos.

COCINERA con cama, $ 45, necesito, Sáenz Peña 1478.

CHICA para mandados y ayudar quehaceres, preciso, C. Pellegrini 1152.

COCINERA aseada para cocina sencilla, se precisa, Venezuela 766.

COCINERA y sirvienta se precisan; San Luis 2801. v29

COCINERA RECOMENDADA, se necesita Larrea 45; de 10 en adelante.

COCINERA y otros quehaceres, se necesita Rivadavia 5229.

COCINERA se precisa para cocina sencilla, aseada y recomendada, con cama; Pampa 2770.

COCINERA y todo servicio, casa matrimonio solo se necesita, Echeverría 2226 tratar de 8 a 11 a. m.

COCINERA, se necesita para estancia. Tratar Hotel Mayo. Defensa y Victoria de 8 a 12 a. m. v28

COCINERA se precisa, con cama, que sepa bien su oficio, buenos informes, Rocamora 4465. v29

COCINERA de profesión, repostera, se precisa; presentarse de 2 a 5 p. m.; Paraná 335. v28

COCINERA sencilla y otros quehaceres y chica de 12 a 15 años preciso, Terrero 80, Flores.

COCINERA joven, con informes, para cocina y otros quehaceres, sueldo 45 pesos, Pueyrredón 842.

COCINERA con cama y buenas recomendaciones, se necesita, tratar Juncal número 2259.

COCINERA para comida sencilla, necesito, cocina solamente, buen sueldo, Paraná 368, 4.o piso izquierda.

COCINERA para matr. y quehaceres sencillos, poco trabajo, con cama, se necesita, 25 de Mayo 749, dep. 15. v28

COCINERO de primera clase se necesita, Cerrito 1250. Inútil presentarse si no es de esas condiciones.

COCINERA se necesita para matrimonio solo, con buenas recomendaciones, 11 de Septiembre 1912. v28

COCINERO de 20 años para casa de pensión, solo, se necesita; de 11 a 12, Ayacucho 495.

COCINERA se precisa que sepa bien cocinar. Se piden informes; dormir en casa de los patrones. Presentarse desde las 10 a. m.; Juramento 2040. v28

COCINERA que sepa bien su oficio y para otros quehaceres, se necesita, para familia inglesa, ocurrir después de las 9 a. m., Sucre 3365, Belgrano. v28

COCINERA y otros quehaceres, muy aseada, con buenos informes, que no sea española se necesita para Quilmes. Sueldo pesos 60; tratar en la ciudad, Almirante Brown 1422, de 9.30 a 12 m. v29

DOS SIRVIENTAS se precisan recomendadas, buen sueldo, Vidt 2068.

DOS MUCAMAS se necesitan para comedor y otra mucama niñera, sueldo 50 $, cada una, Bolívar 696.

LAVANDERA por día, se necesita, Cabildo 1978.

LAVANDERA, planchadora, por día para casa de familia, se precisa, Cerrito 1249.

LAVANDERA se necesita, San José 1664.

LAVANDERA POR DIA SE NECESITA, Paso 763.

LAVANDERA con cama, se precisa, Cerrito 339.

MUCHACHO con cama se precisa para casa de familia, $ 15; San José 1051.

MUCHACHA se precisa de 14 a 15 años, para niñera, Venezuela 1602.

MUCHACHO preciso de 12 años, sueldo 15 pesos, San Eduardo 3841.

MUCHACHO para cocina necesito, Bogotá 1600.

MUCAMA se precisa; Rivadavia 7179.

MUCHACHA de 12 a 14 años se necesita; Cabildo 2187.

MUCHACHO se necesita para limpieza y mandados, Obligado 3547.

MUCHACHA para cocina se precisa. Azcuénaga 1305

MUCHACHA para ayudar, se necesita, Humberto 1o. 3594.

MUCAMAS de adentro, con cama, se necesitan dos, Azcuénaga 1030.

MUCHACHO para mandados necesito, Esmeralda 91, altos.

MUCAMA general recomendada, precisa mat. sólo, 45 $. Pueyrredón 388.

MUCHACHA de 14 a 16 años, se necesita, buen sueldo, Independencia 3919.

MUCAMA para adentro que sepa planchar, necesito Azcuénaga 1071.

MUCHACHA, se necesita, poco trabajo, buen trato. San Martín 959 Dto. 14.

MUCHACHA se precisa para matrimonio, Pueyrredón 538 Dpto. 6.

MUCAMA de comedor se necesita, Santa Fe 3770.

MUCHACHO de 15 años, para limpieza de patios se precisa; Montevideo 238.

MUCAMA general, con cama se precisa; México 2870.

MUCHACHO PARA LIMPIEZA, preciso, Defensa 553.

MUCAMO de afuera, se necesita, Chile 970, de 10 a 12 m.

MUCAMA recomendada para corta familia necesito, Callao 758, 3o. piso. v29

MUCAMA general para corta fam., se necesita, Ugartoche 2811, Palermo. v28

MUCAMA para corta familia necesítase, Tacuarí 1068.

MUCHACHA se necesita para ayudar limpieza y mandados, Juncal 879.

MUCHACHA para todo servicio de corta familia se necesita, Canning 1215.

MUCAMA con recomendación se necesita, Lautaro 824, Flores. v28

MUCAMA general se necesita, Catamarca 658.

MUCAMA de adentro se precisa, tratar Esmeralda 1072, después de la 1.

MUCAMA se necesita, Rivadavia 4433.

MUCHACHO de 14 a 16 años, se precisa para limpieza, San Martín 422.

MUCHACHA de 13 a 15 años, preciso, Varela 358, sueldo $ 25.

MUCHACHA SE NECESITA, para matrimonio solo, Viamonte 1066

MUCHACHA para cuidar un nene necesito, Entre Ríos 1107

MUCHACHA se precisa para cuidar nena, otros servicios, Chile 2170.

MUCHACHA para todo trabajo, Lavalle núm. 318

MUCAMA general, se necesita, persona seria, B. Mitre 1869, de 8 a 10 o de 2 a 4

MUCAMO recomendado, se necesita, Moreno 1718

MUCAMA con informes, sueldo 40 pesos, Pueyrredón 842

MUCAMO ayudante de comedor, sueldo 35 $, se necesita, Belgrano 1166.

MUCAMO con buenas recomendaciones se precisa, Sarmiento 2088.

MUCHACHO para mandados se necesita, Cevallos 387.

MUCHACHO de 12 a 13 años, para cortos quehaceres preciso, Gaona 725. v28

MUCHACHO se precisa para mandados y servicio, Maipú 887.

MUCHACHA se precisa de 15 a 18 años, Avellaneda 3831. v28

MUCHACHA para mucama necesita, Sarmiento 2210.

MUCAMA para adentro y planchar, se necesita, $ 40, Santa Fe 2624.

MUCHACHO de 10 a 11 años, precisa matrimonio, buen trato, Alberti 533.

MUCHACHA para poco trabajo, con retiro, se necesita, San Juan 1706.

MUCHACHA necesita matrimonio, sueldo 40 $, Belgrano 3228, 1 p. v28

MUCHACHA para cocina sencilla, con cama, sueldo 30 $, Membrillar 145.

MUCHACHO de 15 a 17 años, limpieza y mandados, preciso, Bolívar 831.

MUCAMA general, que sepa lavar, se necesita, San Juan 3063 v28

MATRIMONIO QUINTERO Y COCINERA se precisa, sueldo 100 $, Alsina 676.

MUCHACHA de 12 a 13 años, se necesita, Charcas 1669. v28

MATRIMONIO preciso con certificados; Piedras 280

MUCHACHO de 12 a 14 años preciso para servicio, E. Unidos 1626

MUCHACHA de 12 a [illegible] años se precisa para matrimonio, Brasil 1025

MUJER formal para todo servicio se necesita, Rivera 1517 v29

MUCHACHO de 16 años para familia, necesítese, Bogotá 2368

MUCHACHA o señora sola se necesita, Yapeyú 543

MUCAMA joven, corta familia precisa, Las Heras 1878. v28

MUCAMO con informes se precisa, de 9 a 11 y de 3 a 4 Moreno 1467.

MUCAMA recomendada, se precisa, Solís 138. v28

MUCHACHA de 11 a 12 años, para mandados, preciso, Cevallos 1980. v28

MUCHACHA se necesita, de 12 a 14 años, con buenos informes, Mansilla 2466. v28

MUCHACHO se necesita, Solís 580.

MATRIMONIO se necesita, él mucamo comedor y ella adentro, Bolívar 696.

MUCAMA PARA TODO SERVICIO, SE precisa, Lavalle 950

MUCHACHA que entienda de cocina, se necesita, Bdo. de Irigoyen 1269.

MUCHACHA se necesita para ayudar a los quehaceres, sueldo de 20 a 30 $, Arenales 1552, de 10 en adelante.

SERVICIO DOMESTICO PEDIDO

MUCHACHA para corta familia, se necesita, Castro 880.

MUCHACHA para corta familia se necesita, Provincias Unidas 2217.

MUCHACHA de 16 años precisa corta familia; Acoyte 195, Caballito.

MUCHACHA se necesita, hay cocinera. Solís 1346.

MUCHACHA para ayudar quehaceres, se precisa, sueldo 20 $, Caseros 1043.

MUCHACHA de 13 a 16 años se precisa, Independencia 620, depto A. v29

MUCHACHA para algunos quehaceres preciso, Carlos Calvo 3926. v28

MUCHACHO O MUCHACHA, para servicio de familia, se nec., Corrientes 1764

MUCHACHA se necesita para dos personas; Pedro Goyena 1467. v28

MUCHACHO se precisa, de 11 a 12 años, para matrim. solo, Cangallo 2601. v28

MUCHACHO de 14 a 15 años, se necesita, Independencia 1316.

MUCHACHA para quehaceres, recomendada, necesito, Esmeralda 827. v29

MUCHACHA para matrimonio solo para todo trab. se prec., Bulnes 76, suel. 40 $

MUCAMA para adentro, bien recomendada, se precisa. Belgrano 2480.

MUCAMO, muchacho se precisa, tratar de 11 a 4. Callao 1247.

MUCHACHA SE NECESITA, de 12 a 14 años, Santa Fe 1916. v29

MUCHACHO para limpieza casa departamentos, se precisa, Esmeralda 865.

MUCAMA y muchacha se precisan, Bermejo 1209, entre Charcas y Mansilla.

MUCAMA se necesita con recomendaciones, sueldo 40 $, Córdoba 2077.

MUJER o sirvienta para corta familia con o sin retiro, prec. Pueyrredón 1368.

MUCAMA de adentro se necesita, Ayacucho 635

MUCHACHA de 16 a 18 años para ayudar quehaceres necesito Larrea 1026.

MUCHACHA de 14 a 18 años para mucama se precisa, Venezuela 728.

MUCHACHA para todo trabajo se necesita; Piedras 740, Depto. 40.

MUCHACHA se necesita, corta familia, 30 $; Bmé. Mitre 2533.

MUCHACHA o muchacho para limpieza, se precisa; B. de Irigoyen 859.

MUCHACHA necesito para corta familia de 13 a 15 años, Perú 1225 Dto 6.

MATRIMONIO argentino o uruguayo para estancia necesito. Juncal 1248.

MUCAMA joven se precisa. Calle Sarandí 86

MUCHACHO necesito, ayudar cocina y limpieza. Granaderos 265. v28

MUCAMA se necesita; San Juan 3133. v28

MUCHACHA de 16 años, para quehaceres necesítase, Belgrano 551.

MUCAMA general recomendada se necesita, Rivadavia 7034. v28

MUCAMA general, persona seria necesito. Defensa 119, depto 8.

MUCAMA recomendada, sin lavar ni planchar, para corta familia, $ 50, necesito; Amenábar 2248, de 9 a 11.

MUJER que sepa cocinar, se necesita, se le da pieza al marido. Freyre 1735, Belgrano.

MUCHACHA niñera y quehaceres, necesito recomendada, 40 pesos, Saavedra 20.

MUCAMA de comedor y mucama de adentro, se necesitan, Pino 2130, Belgrano. v28

MUCAMA PARA ESTANCIA, que sepa lavar y planchar, se necesita, tratar Belgrano 1042, de 8 a 12 y de 1 a 3.

MUCHACHA joven, se necesita, todo trabajo, de corta familia, Belgrano número 2510. v28

MUCAMA con recomendaciones, se necesita, casa de médico, Rivadavia 7122, tratar de 11 a 12.

MUCHACHO 15 a 16 años, precisa corta familia, patios y mandados, sueldo 20 $, Guardia Vieja 4246.

MUCAMA de adentro, se necesita, recomendada, Juncal 1909, tratar después de las 10.

MUJER que sepa cocinar, y los quehaceres de la casa, sin cama, 9 a 11. Bdo. de Irigoyen 363.

MUCHACHO PRECISO, quehaceres generales con referencias, casa y comida, buen sueldo, Carlos Pellegrini 556.

MUCAMA GENERAL SE NECESITA, sueldo 50 $, de 12 a 4; Esmeralda 1042.

MUCHACHA se necesita, corta familia, sueldo de 30 a 50 $. Belgrano 2733 (hay [illegible]). v28

MUCHACHA de 15 a 16 años para quehaceres, menos cocina y lavar, se necesita. Alvarado 1061.

MUJER PARA COCINA SENCILLA Y servicio de corta familia, necesítase, $ 50, Charcas 3058, al fondo.

MUCHACHA de 14 a 15 años por medio día se necesita para limpieza, Jujuy 1664 v28

MUCHACHA se precisa con buenos informes, para quehaceres de casa, buen sueldo, Lima 213, piso 3.o

MUCAMA general práctica para casa de pensión, se necesita, recomendada, Córdoba 645.

MUCHACHA decente se necesita para el servicio de una señora, Esmeralda número 871. v28

MUCHACHA recomendada por sus patrones se necesita, Belgrano 1141, 2o. piso, dep. 2 v28

MUCAMA general y niñera para corta familia, buen sueldo, se da cama, Pasaje [illegible] Hidalgo 1511.

MUCHACHA se necesita para ayudar quehaceres, buen sueldo, familia seria, Carlos Calvo 3850. v28

MUCHACHA se necesita de 7 de la mañana a 2 de la tarde, sueldo 15 $, Tacuarí 1767.

MUJER o muchacha necesito para trabajos de 7 a. m. a 1 p. m., Sarmiento 1709. v28

MUCHACHA para todo servicio necesítase para matrimonio solo, con retiro, sueldo 30 $. Uruguay 156, Dto. 1.

MATRIMONIO para el campo se precisa, la mujer cocina y otros quehaceres, el hombre para peón, sueldo $ 80. Tratar Esparza 73.

MUCAMA que sepa cocinar y demás quehaceres domésticos se necesita, para corta familia, presentarse de 12 a 3 p. m. en Zapiola 2055, Belgrano.

MATRIMONIO con recomendaciones, necesito, la mujer cocinera, al marido se le da la pieza, tratar Lavalle 560, escritorio número 1

MUCHACHA joven, se necesita, para ayudar a los quehaceres, en general a la señora, buen trato, chocolatería, Independencia 1510.

MUCHACHA o señora joven para ayudar a quehaceres de corta familia, con o sin cama, tratar después de las 9 a. m. Estados Unidos 1184.

MUJER seria, buena cocinera, recom., para corta fam. alem., en R. Mejía, se precisa, buen trato, sueldo $ 60. Ocurrir Pichincha 347, entre 11 y 1. Viernes.

MATRIMONIO, NECESITASE, ella para todo servicio, con sueldo, dándoseles pieza para ambos. Inútil presentarse sin recomendación, Convención 2576 Flores

MUCAMO español joven recomendado para limpieza de casa particular se precisa, calle Viamonte núm. 1145. Tratar de 9 de la mañana a 4 de la tarde.

MATRIMONIO vasco, italiano o francés, para el campo se precisa, ella cocina sencilla, él para varios trabajos de la casa, buen sueldo. Ocurrir, Guiñarte, calle Chacabuco 271 v28

MATRIMONIO se necesita para un hombre solo, ella para los quehaceres y cocina de la casa y él para peón, carga y descarga, ella sueldo $ 30, él $ 35, se da pieza y comida y que tenga muy buenas referencias, Pueyrredón 1134

MATRIMONIO sin hijos, ella para los quehaceres de la casa y él para peón de quinta, necesito, sueldo 60 $, casa y comida, pueblo 15 minutos capital, ocurrir Alte. Brown 1057, Bs. Aires

NIÑERA competente se necesita, Uriarte 2130

NIÑERA se precisa para recién nacido, Cangallo 4010.

NECESITO sirvienta para corta familia, buen sueldo, Libertad 453 v28

NECESITO MUCHACHA, poco trabajo, Uriarte 1583.

NECESITO cocinera, Charcas 5061. v29

NECESITO un hombre algo práctico de cocina, Sarmiento 1001 v28

NIÑERA y otros quehaceres se necesita, Chile 960

NIÑERA para el cuidado de dos nenitas se necesita, sueldo 50 $, inútil presentarse sin recomend. de 10 a 12. Solís 306

PEONCITO de cocina, se necesita, P. Mendoza 1561

PEON de cocina necesito, Lavalle 586.

PEON para casa de familia, se necesita, Esmeralda 224

PEON de cocina preciso para colegio, 40 pesos. Azcuénaga 1054

PEON de cocina necesito, $ 40, casa y comida, Montes de Oca 778.

PEON se precisa para limpieza de cocina para familia y mandados, Corrientes 1939.

PORTERO para casa de familia, con recomendaciones y garantías, ocurrir a las 9 a. m. San Martín 320.

PIEZA y pequeño sueldo, se da a matrimonio de buen carácter en cambio de pequeño servicio de la señora, Baradero 329

SIRVIENTA para cocina y otros quehaceres, se necesita, Bebedero 4787. v28

SIRVIENTA que sepa cocinar se necesita. Lima 994.

SIRVIENTA necesita corta familia, sueldo 35 $. Lezica 4457, Almagro.

SE NECESITA SIRVIENTA JOVEN para todo servicio, Victoria 1350

SE NECESITA SIRVIENTA con retiro, E. Ríos 1117.

SIRVIENTA para todo trabajo, se necesita, Estados Unidos 1158, 2o. piso.

SIRVIENTA se necesita, que sepa cocinar, sueldo 35 $; R. Peña 552.

SIRVIENTA aseada, preciso, Guatemala número 4429, buen trato.

SIRVIENTA para lechería se necesita. Deán Funes 243, Avellaneda

SIRVIENTA se necesita; Monroe 2886.

SIRVIENTA se necesita, P. Goyena 1594, Flores.

SIRVIENTA se necesita, Almirante Brown 1847, altos.

SIRVIENTA se necesita para todo trabajo, Olavarría 413.

SE NECESITA sirvienta de 15 a 18 años, Talcahuano 342, dep. 19. v28

SIRVIENTA que sepa bien cocinar, corta familia, necesito, Ecuador 1558.

SIRVIENTA necesito, doy pieza al marido Gurruchaga 1867. Palermo.

SIRVIENTA NECESITO, que entienda de cocina, Deán Funes 966.

SE NECESITA sirvienta argentina, sueldo y pieza para marido, Chile 680. 1.o

SIRVIENTA se necesita, Misiones número 254 v29

SIRVIENTA para limpieza se busca, Sarmiento 2431.

SIRVIENTA se necesita, Cevallos 1232. v29

SIRVIENTA SE NECESITA, Laprida 1138.

SIRVIENTA se necesita, Rojas 354, Caballito. v28

SIRVIENTA preciso que entienda de cocina, $ 40, San Irineo 246, Caballito.

SIRVIENTA para todo servicio, Provincias Unidas 662. v28

SIRVIENTA se necesita con cama y referencias; Sarmiento 1357, dpto G.

SIRVIENTA viuda, con chico precisa matrimonio, Varela 636, Flores.

SIRVIENTA SE NECESITA, CASA DE familia, Perú 358, piso 1, dep B

SIRVIENTA SE NECESITA, para todo servicio, Esmeralda 861.

SIRVIENTA que entienda algo de cocina, preciso, S. Juan 2507.

SIRVIENTA todo trabajo, sin pretensiones, necesito, Méjico 990, p. 2 o izq

SIRVIENTA precisa familia italiana, paga 40 a 50 $, Rivadavia 2921. v28

SIRVIENTA para todo, se precisa, Santa Fe 1890.

SIRVIENTA se necesita, Bartolomé Mitre 981. v28

SIRVIENTA de 14 a 16 años, se necesita, Rivadavia 5871.

SIRVIENTA para todo trabajo, menos cocina, 35 $, necesito, Paso 316.

SIRVIENTA necesito, para señora sola, Sáenz 611, Lomas de Zamora. v29

SIRVIENTA con o sin cama, buen sueldo, Paraguay 1971.

SIRVIENTA se necesita; Corrientes 1985, 5o. piso, depto J.

SIRVIENTA para todo trabajo menos cocina preciso; San Martín 422.

SIRVIENTA SE NECESITA, muy poco trab. se paga bien; Almagro 263 d. 1

SIRVIENTA NECESITAN, Méjico 711, (1er. piso).

SIRVIENTA para mucama de corta familia, 40 $, se necesita, Ecuador 872. v29

SIRVIENTA se necesita para ayudar en quehaceres de casa, Iriarte 1849.

SIRVIENTA para matrimonio solo, se necesita, Río Janeiro 565.

SIRVIENTA todo servicio se necesita, calle Montes de Oca 784.

SIRVIENTA, con o sin retiro, necesito para todo trabajo, Bmé. Mitre 1420.

SIRVIENTA que entienda de cocina se necesita, matrimonio s., Martín García 822.

SIRVIENTA se necesita, poco trabajo, calle Cangallo 3431.

SIRVIENTA se necesita, Falcón 3336, tratar después de las 12.

SIRVIENTA preciso, se le admite con chico, Sáenz Peña 1480.

SIRVIENTA se necesita, Pichincha 1063.

SIRVIENTA se necesita para familia, pagándose buen sueldo; Güemes 3035. v28

SIRVIENTA se necesita; Viamonte 790.

SIRVIENTA JOVVEN SE PRECISA, corta familia; Suárez 1897.

SIRVIENTA todo servicio, entendiendo algo de cocina, preciso, Bolívar 1639.

SIRVIENTA se necesita, tratar de 8 a. m. a 4 p. m., Paso 390. v29

SIRVIENTA se necesita, Inclán 2941, entre Rioja y Deán Funes.

SIRVIENTA para todo trabajo, se necesita Caracas 440, Flores.

SE NECESITA sirvienta para todo trabajo de corta familia, Misiones 123. v28

SIRVIENTA NECESITO, BUEN TRATO, corta familia, Venezuela 1749.

SIRVIENTA para corta familia, $ 45; hay portero, necesítase, Córdoba 2257.

SIRVIENTA joven se precisa; Rioja No. 1025.

SIRVIENTA se necesita; calle Avellaneda 20.

SIRVIENTA entienda de cocina, se necesita, Lavalleja 226, 1 c. de Triunvirato.

SE NECESITA muchacha para todo trabajo, Cabildo 286.

SIRVIENTA para todo trabajo, con retiro, se precisa, Moreno 2400 v28

SIRVIENTA inglesa se necesita, Iberá 2472.

SE NECESITA una joven para compañía de corta familia, Mansilla 3585.

SIRVIENTA se necesita, buen sueldo, Fray Cayetano 445, Flores.

SIRVIENTA SE NECESITA, Iriarte 1545.

SIRVIENTA que sepa cocinar bien, se necesita, sueldo 50 $. Araoz 2593.

SE NECESITA sirvienta, para servicio de corta familia, sin cama, Vidt 1980

SE NECESITA una sirvienta que sepa cocinar, Lavalle 2051, 1er. piso B

SIRVIENTA que sepa algo de cocina se necesita, Bustamante 1276 v28

SIRVIENTA que entienda cocina, se necesita, Darregueira 2170.

SIRVIENTA que entienda de cocina, corta familia preciso, C. Calvo 1861 v28

SIRVIENTA PARA TODO TRABAJO, se necesita, Almagro 212.

SIRVIENTA para todo trabajo se necesita, corta familia Belgrano 1712

SIRVIENTA SE PRECISA, Teodoro García 1268.

SE NECESITA COCINERA Y MUCAMA, Defensa 1583

SIRVIENTA QUE SEPA COCINAR, se necesita, B. Mitre 3683. v28

SIRVIENTA para corta familia, sin cama, sueldo 30 $, Catamarca 996 v28

SIRVIENTA FORMAL, con retiro, preciso; Cevallos 1980. v28

SIRVIENTA p. serv. de adent., m. cocina, nec., buen sueldo Paraná 358, 4 p. 14

SIRVIENTA aseada para todo trabajo necesito, $ 40 Almafuerte 31, P. Patricios

SE NECESITA, Charcas 779, mucama general para dos señoras, con recomend.

SEÑORA seria para matrimonio o cocina a poca familia, Rawson 284. v28

SIRVIENTA formal precísase Echeverría 3361, Belgrano.

SIRVIENTA se necesita, sin lavado Entre Ríos 495.

SIRVIENTA para matrimonio, pieza para marido, dirigirse Tucumán 2288 v28

SIRVIENTA se precisa para todo servicio, menos lavado Terrada 755 Flores

SE NEC. much. de 14 a 16 años, p. mucama, con rec., Bulnes 2572, 2o. p. v28

SE NECESITA chica para pequeños quehaceres, Independencia 1457

SIRVIENTA necesítase, que sepa cocina sencilla, Entre Ríos 1560. v28

SIRVIENTA para 3 personas mayores se precisa, San José 516 v28

SIRVIENTA se necesita para corta familia, buen sueldo Defensa 1008

SE NECESITA sirvt. p. todo trab. coc. sencilla, recomend. San Juan 3161

SE NECESITA sirvienta para todo trabajo, 40 pesos, San Juan 2964

SIRVIENTA por día o medio día preciso, Bolívar 321, p. 1o. izquierda

SIRVIENTA argentina se precisa corta familia, cocina, Independencia 3684

SIRVIENTA para lavar y planchar se necesita, E. Ríos 1045

SIRVIENTA se precisa para medio día, Rivadavia 2042, depto 25

SIRVIENTA para el servicio de dos personas se necesita, Independencia 2141

SIRVIENTA o MUCHACHA para casa de matrim. buen sueldo prec. Melo 2584

SIRVIENTA 16 a 20 años necesítase servicio dos personas, Garay 325 Dto.

SIRVIENTA para medio día preciso, Alsina 3039 Dto 22 v28

SIRVIENTA se precisa, sueldo 50 pesos, tratar Talcahuano 615 v29

SIRVIENTA se necesita, Baunes 2460, V. Urquiza v29

SIRVIENTA con cama, que sepa algo de cocina se necesita, Rendeau 1599, 50 $

SIRVIENTA con cama, todo trabajo, necesítase, 24 de Noviembre 1565

SE NECESITA sirvienta, Pergamino 118, Flores.

SIRVIENTA que sepa algo de cocina, se necesita, Santa Fe 3380.

SIRVIENTA SE NECESITA, calle Victoria 3062.

SE PRECISA SIRVIENTA PARA CASA de familia, Moreno 1288 v28

SIRVIENTA se necesita para tres personas mayores, Vieytes 1164 v29

SIRVIENTA se necesita, Liniers 361.

SE NECESITA PEON DE COCINA, Rioja 1240.

SIRVIENTA que cocine y mucama se precisan, recomendadas, 50 y 45 $. Patricios 920.

SIRVIENTA general recomendada, para matrimonio, se necesita urgente; Córdoba 1309, 8o. piso.

SIRVIENTA joven para ayudar quehaceres de corta familia se necesita, Prudan 1214, altura San Juan 3150.

SIRVIENTA necesito, buen sueldo; Bolívar 1526.

SIRVIENTA para los quehaceres de corta familia, menos cocina, preciso, buen trato. Libertad 1346.

SIRVIENTA para los quehaceres de corta familia, menos cocina, preciso, buen trato. Sarmiento 629.

SE PRECISA niñera de 15 años, de 8 a 8 p. m., $ 20, casa inglesa Caseros 974, 2o. piso, cerca Constitución

SE NECESITA sirvienta para matrimonio solo; se paga muy buen sueldo, Rincón 621 v28

SIRVIENTA que entienda de cocina, para corta familia, sueldo $ 40 Lavalle 1025 2 piso D. v28

SIRVIENTA para corta familia, preciso, Donato Alvarez 1751 o Victoria 743, C. de P.

SIRVIENTA para todo servicio que sepa algo de cocina se necesita, sueldo 40 $. Carlos Calvo 1056.

SE PRECISA sirvienta competente, bien recomendada, se paga buen sueldo, Río Bamba 224, 2o. piso.

SIRVIENTA para matrimonio y dos nenas, necesítase, que sepa cocinar $ 40 mensuales, Quito 4298.

SIRVIENTA para todo trabajo, menos cocina, se precisa, buen sueldo, Libertad 116, 2o. piso izq.

SIRVIENTA se precisa para todo trabajo, en casa de corta familia, sueldo $ 35, Moreno 771 (altos).

SIRVIENTA joven para el servicio de corta familia se necesita, San José 520, 2o. piso.

SE DA PIEZA, a señora o matrimonio en cambio de quehaceres domésticos, calle Humahuaca 4310.

SE PRECISA muchacha, de 16 años para ayudar quehaceres de corta familia [illegible] lina; B. Mitre 3664. v28

SIRVIENTA que sepa algo de cocina, se pagará buen sueldo, corta fam. Bermejo 425. v29

SEÑORA o muchacha, para todo trabajo, se necesitan, Bdo. de Irigoyen [illegible] 1er. piso izquierda.

SE NECESITA un muchacho para la limpieza, tratar B. Mitre 2035 de 9 a. m. a 1 p. m.

SE NECESITA señora que sepa cocina y para quehaceres de casa, medio día, Lima núm. 394, 2o. piso.

SE PRECISA sirvienta para todos trabajos, menos cocina, Esperanza [illegible] Villa Devoto. v29

SEÑORITA para quehaceres domésticos y coser, necesito, Triunvirato y Camarg[o], Tienda. v28

SIRVIENTA con retiro se necesita, sueldo $ 35, Poco trabajo y cuida nene, Medrano 637.

SIRVIENTA con cama sabiendo cocinar, necesita familia 3 personas, [illegible] 1870.

SIRVIENTA se precisa para todo servicio, que entienda de cocina, [illegible] No. 1263, 3er. p.

SIRVIENTA o mucama general se necesita, buen sueldo, [illegible] 1958 v29

SE NECESITA sirvienta formal para todo servicio, sueldo $ 40; 24 de Noviembre 1573.

SEÑORITA alemana para el servicio y compañía de una niña, se necesita [illegible] 1250.

SIRVIENTA que entienda algo de cocina para corta familia, sin cama, Montevideo 274. v28

SIRVIENTA formal para todo trabajo, prefiérese italiana o vasca, Caseros número 923. v29

SIRVIENTA para dos personas mayores, todo trabajo, cocina sencilla, preciso; Pedro Goyena 1585, Flores. v28

SEÑORITA SIN PRETENSIONES, se necesita para servicio doméstico sencillo, tiene libre la tarde, 25 $, Ecuador 676.

SIRVIENTA formal, recomendada para portera de casa particular se necesita; Avenida Alvear 2679, de 1 a 4.30 p. m. Sueldo 55 $.

SE PRECISAN 2 muchachas para todo servicio una que entienda de cocina sencilla, casa corta familia, Uruguay 251 primer piso.

SIRVIENTA que entienda de cocina, con una chica o varón de 11 a 14 años se necesita, se paga buen sueldo, Bustamante 1761.

SE NECESITA mucama francesa, con buenos informes, poca familia, sueldo 60 $, presentarse por la mañana, Rioja 427, 2o piso.

SIRVIENTA para quehaceres de corta familia, menos cocina y lavado, se necesita, buen sueldo y trato, Colombres 519, Almagro. v28

SIRVIENTA para todo trabajo que sepa cocinar, se necesita, para dos personas. Ocurrir a calle Sarmiento 1474, departamento núm. 1, primer patio, después de las 11 a. m.

SE NECESITA sirvienta para estancia que entienda de cocina, para todo trabajo de matrimonio solo, con recomendaciones, sueldo 50 $; tratar con el patrón. Avenida de Mayo 1161, dpto. 12, de 8 a 10.

SEÑORITA INGLESA QUE SEPA DIBUJO, se necesita para acompañar un niño de 13 años, presentarse con buenas referencias. Av. de Mayo 1261, primer piso, de 2 a 7

SE NECESITA matrimonio para estancia, ella cocina de peones y otros quehaceres, él peón de quinta u otro trabajo, si es posible que sepa ordeñar. Con recomendaciones; sueldo $ 90; tratar, Avenida de Mayo 1161, dpto. 12, de 8 a 10 a. m.

SERVICIO DOMESTICO OFRECIDO

AMA joven se ofrece, leche buena; informes; tratar Suárez 1043 (Boca) v27

AMA CON BUENA LECHE, se ofrece, R. Peña 358

AMA DE LECHE se ofrece para criar en su casa, San Carlos 3783. v28

AMA DE LECHE, se ofrece por horas, con certificados, Pasco 552, pza. 26.

AMA joven de buena presencia, vasca, se ofrece, leche de 24 días, Santiago del Estero 667.

AMA JOVEN, abundante leche, certificado médico, ofrécese, Lavalle 1177, pieza v28

COCINERA se ofrece, con una niña, o sin ella, con retiro, Hidalgo 231. v28

COCINERA formal, con buenas recomendaciones, se ofrece, Dolores 384

COCINERA se ofrece con retiro, para corta familia, [illegible] 22 v28

COCINERA se ofrece, sabe su obligación; [illegible] 1104

COCINERA o sirvienta, de color, se ofrece, Gral. Paz 1532.

COCINERA se ofrece para restaurant o lechería, práctica, Catamarca 948. v28

COCINERO español, se ofrece, serio y aseado, con carnet, Dungeness 1232. v28

COCINERA sencilla se ofrece, rec. méd., corta fam., Paraná [illegible], 3 p. dep. F

COCINERA SENCILLA y mucama o niñera, se ofrecen juntas, Formosa 443.

COCINERA se ofrece calle Piedras número 960 v28

COCINERA se ofrece, con chico de 11 años para mandados, Larrea 152

COCINERA se ofrece, todo quehacer, matrimonio o corta familia, Río Bamba 73

COCINERA ESPAÑOLA SE OFRECE con retiro, Charcas 1655.

COCINERA SE OFRECE, Belgrano 278

COCINERA competente, italiana, con recom. se ofrece, Bustamante 1516.

COCINERO español se ofrece para bar o restaurant, Veloz Sarsfield 816.

COCINERA se ofrece para el campo, con chica de 11 años, Garay [illegible]

COCINERA SE OFRECE PARA CORTA familia, Alsina 2045

COCINERA se ofrece para cocina sencilla, corta familia, [illegible] 1146 dep. 6.

COCINERA SE OFRECE para cocina sola, Pozos 1370, pieza 7 v28

COCINERA italiana se ofrece con cama, Suipacha 820

COCINERA para casa de pensión, se ofrece, sin cama, Independencia 824.

COCINERA joven con recomendación, se ofrece, Colombres 50

CHICO se ofrece de 11 años para todo trabajo, Junín al 1931, pieza 1

COCINERO francés, competente se ofrece, campo o ciudad Libertad 335 R. O.

COCINERA formal se ofrece con buenas recomendaciones. E. Unidos 956 v28

COCINERA se ofrece para cocina sencilla, Bolívar 731, pieza 25.

COCINERA competente con chica de 13 años se ofr. Bolívar 332 1o. piso v28

COCINERA seria para corta familia, se ofrece, Méjico 157, pieza 9

COCINERO se ofrece, ciudad o campaña, habla francés. Cochabamba 845

COCINERA competente se ofrece recomendada, para corta familia, y solo para la cocina, Montañeses 1862 v28

COCINERA COMPETENTE, se ofrece con nena de 4 años, mujer de conf., sin pretensiones. Rivadavia 5840

COCINERO para restaurant de campaña o estancia se ofrece, dirigirse por carta, indicando sueldo, calle Chile 328.

COCINERA y mucama jóvenes, buena presencia, se ofrece campo o ciudad, Estados Unidos 767

COCINERA se ofrece, formal, sueldo 50 o 55 $, con informes de su trabajo, Bustamante 2037, D. 8.

COCINERA se ofrece para cocina sencilla otros pequeños quehaceres, Montevideo 349. v28

COCINERA o mucama italiana se ofrece con buenas recomendaciones, ocurrir, Saavedra 526, p. 9.

COCINERA ITALIANA, señora formal, se ofrece, ciudad o campo, sabe amasar, S. José 1863 v28

COCINERO JOVEN con buenos informes, se ofrece para matrimonio solo o corta familia, con o sin cama, Piedras 1065.

GOBERNANTA o niñera para acompañar familia a Europa o cuidado de niños, se ofrece con muy buenas recomendaciones, dirigirse por carta a M. O. de Ramírez, Chacabuco 1474. v29

JOVEN ESPAÑOL SE OFRECE, para cualquier trabajo, Piedras 900.

JOVEN se ofrece cocinero y otros trabajos; tiene recomendación. Moreno 1661.

JOVEN se ofrece para cualquier trabajo, Solís 351.

LAVANDERA se ofrece por día, para casa de familia, Reconquista 349.

LAVANDERA, planchadora de profesión se ofrece para flia. Andes 864 p. 9 v28

LAVANDERA italiana, formal, se ofrece para restaurant o casa familia; Córdoba 3149.

MUCAMA general se ofrece, Gaona número 699.

MUCAMA de adentro, seria, vasca, con informes, se ofrece, Montevideo 158.

MUCAMA se ofrece para poco trabajo, joven argentina, tratar Moreno 1479.

MUCAMA PRACTICA DE HOTEL, SE ofrece, Chile 1062.

MATRIMONIO sin hijos desearía cuidar un nene, Chacarita 2453, encargado. v28

MUCAMA SE OFRECE con recomendaciones, Corrito 1528

MUCAMA se ofrece, formal, Estados Unidos 1678. v28

MUCAMA se ofrece para corta familia, Estados Unidos 1418. v28

MUCHACHO ESPAÑOL SE OFRECE, Sáenz Peña 523.

MUCHACHA para ayudar quehaceres, se ofrece, Rodríguez Peña 1170.

MUCAMA bien recomendada se ofrece, Brasil 1725.

MUCAMA SE OFRECE para matrimonio, B. Mitre 4207

MUCAMO se ofrece bien recomendado; Paraguay 2313.

MATRIMONIO decente desea cuidar bebé Junín 1381. v29

MUCAMA o sirvienta se ofrece. Moreno 1184.

MUCHACHA de 16 años para mat. solo se ofrece, sin cama, Sarandí 1276.

MATRIMONIO QUINTERO Y COCINERA ofrécese, Alsina 676 U. T. 3048, Av. v28

MATRIMONIO se ofrece para todo trabajo honrado, sin pretens. Rivera 1294.

MUCAMA de adentro se ofrece para corta familia; Condo 455 v29

MUCHACHO de 10 años, se ofrece, vestirlo y mandarlo al colegio, Hidalgo 261 v28

MATRIMONIO se ofrece él cocinero, ella mucama, para hotel o pensión, juntos o separados, B. Irigoyen 716

MUCAMA ofrécese para familia o para todo para matrimonio Bmé. Mitre No. 119, 2o. piso, derecha.

MATRIMONIO joven, sin hijos, españoles, se ofrece, para hotel o casa de negocio, con buenos informes, Humberto 1 958.

MUCAMA inglesa se ofrece para hotel o pensión, bien recomendada, Esmeralda 962.

MUJER formal, se ofrece, entiende de cocina italiana, con recomendación, Chiclana 3471, depto. 6.

MUCHACHA de 16 años se ofrece para mucama o sirvienta de corta familia, [illegible] 1130 (sala)

MATRIMONIO piamontés se ofrece, cocinero de profesión y mucama, casa particular, bien recomendados, Gazcón 1470

MUCAMO, joven se ofrece con informes, práctico para pensión o familia, cartas T. R., O. Higgins 2764 (Belgrano)

MATRIMONIO SIN HIJOS, se ofrece, para cuidar persona o 2 en su casa, sitio de Montevideo 1570, Lanús, F. C. S. v29

MATRIMONIO joven se ofrece para mucamos y la señora entiende un poco de cocina, con informes, Carlos Calvo 1976.

MATRIMONIO joven sin hijos, ella cocinera competente y él para portero, se [illegible] tratar personalmente, Lima 961.

MATRIMONIO sin hijos, se ofrece, para casa particular o quinta, P. de Julio 1230. v28

MUCAMA SE OFRECE, sabe planchar y coser, con buenos informes, Venezuela 1039.

MATRIMONIO joven, se ofrece sin hijos, ella quehaceres de corta familia a cambio de pieza y comida para el marido; Solís 2085 [illegible] v28

MATRIMONIO joven se ofrece, ella cocina sencilla o mucama, él chauffeur sin libreta, o cualquier trab. va al cam., tr. por carta o per. Victoria 1742 N. P.

MUJER formal, se ofrece para 2 o 3 horas por día, 1 a 3 o 4, para lavar u otros quehaceres; Balcarce 716, buenas recomendaciones.

MATRIMONIO sin hijos se ofrece, ella cocinera y él para cualquier trabajo; el marido tiene un pariente el cual desearía trabajar en la misma casa. Paraguay 3762.

NIÑERA o mucama de adentro, también ha sido enfermera de niños, se ofrece, por carta Cochabamba 1932.

PORTERO o mucamo se ofrece, joven sin pretensión. Montevideo 643.

SE ofrece lavandera o servicio de cocina, por día, Culpina 588.

SE OFRECE mucama de comedor o de adentro, sin cama, Orán 830, Floresta. v28

SEÑORA se ofrece para medio día, sueldo 30 $. Ensenada 331.

SIRVIENTA se ofrece para todo trabajo, menos cocina, Conesa 1341.

SIRVIENTA se ofrece para todo, con retiro, Necochea 1078, Boca.

SE OFRECE SIRVIENTA, con una nena, Pino 4135.

SIRVIENTA o cocinera con chico de 13 años se ofrece Constitución 2276.

SE OFRECE sirvienta con retiro, Paraguay 662, pieza 7.

SEÑORITA se ofrece para matrimonio o señora sola, Tucumán 1480.

SIRVIENTA se ofrece, Victoria 3101.

SIRVIENTA para todo trabajo se ofrece recomendada Maza 58, depto. 7.

SIRVIENTA se ofrece para todo trabajo, Bolívar 1270

SIRVIENTA se ofrece, entiende algo de cocina, Arenales 3061.

SIRVIENTA se ofrece, para matrimonio, Cevallos 1152

SIRVIENTA SE OFRECE, sabe de cocina Alsina 2090 [illegible]

SIRVIENTA se ofrece para todo servicio, Perú 1045

SIRVIENTA se ofrece, sabe bien de cocina. Paseo de Julio 1330, restaurant.

SIRVIENTA se ofrece, para cocina o para limpieza, Moreno 1740.

SE OFRECE ama con leche de 10 días, [illegible] meriza, Santa Fe 1020.

SE OFRECE sirvienta, Bermejo 27

SIRVIENTA se ofrece, $ 50, Córdoba 1701

SIRVIENTA para todo trabajo menos cocina, ofrécese Corrientes 1365, p. 38

SEÑORA FORMAL, se ofrece, sin cama, San Juan [illegible] v28

SIRVIENTA [illegible] se ofrece con chica de 9 años, [illegible]

SE OFRECE COCINERA ARGENTINA, Tucumán 1150

SIRVIENTA formal se ofrece, cocina sencilla, con retiro, Caseros 2132

SE OFRECE señora para lavar y planchar o cocina sencilla, Perú 564.

SEÑORA para cocina sencilla y otros quehaceres, Estados Unidos 859

SEÑORA SE OFRECE, medio día o lavar ropa en casa Ramón Falcón 2776

SEÑORA SE OFRECE, por horas para llegar, Pasco con 535, p. 5. v28

SE OFRECE señora para todo trabajo, [illegible] Urquiza 154, Dto 5

SEÑORA SE OFRECE para medio día, de 1 a 4, Perú 54.

SE ofrece mucama o niñera, con recomendaciones, Acevedo 2439 v28

SIRVIENTA se ofrece con una nena de 3 años, Carlos Calvo 1674.

SE OFRECE cocinera argentina, Sáenz Peña [illegible]

SEÑORA italiana joven y seria se ofrece p. para sola, [illegible] 1258, d. 46, p. 4

SE OFRECE sirvienta, cocina sencilla corta familia, Montes de Oca 436. Avellaneda

SEÑORA se ofrece para criar en su casa, [illegible] dirigirse Avenida La Plata 890 [illegible] v29

SEÑORA ofrécese para lavar pisos libres, $ 0.50 por pieza [illegible], Victoria 3411

SE OFRECE mujer de confianza, para cuidar casa [illegible] departamento, Maipú 768, pieza 9

SIRVIENTA se ofrece, cocina, lava, plancha, con una [illegible] de 9 a 11, Independencia 560, Alsina

SIRVIENTA o mucama de adentro se ofrece, para matrimonio solo, con referencias, Alsina [illegible]

SEÑORA formal, se ofrece, para todo servicio de casa o señora o niñas solas, Suipacha 1050

SEÑORA se ofrece, cocina sencilla, con nene de dos años, para matrimonio o señora sola, sueldo 30 $. Paraná 682.

SEÑORA formal, se ofrece para matrimonio, para trabajo liviano, Cangallo 1113.

SE OFRECE mujer trabajadora, sabe cocinar, con una chica de 1 año, Junín 1421.

SE OFRECE sirvienta, todo trabajo, entiende de cocina o mucama, joven, Rodríguez Peña 12[illegible]

SE OFRECE mucama de 19 años, argentina, [illegible] o personalmente, Beauchef 1454, M. Gramajo. v1j

SIRVIENTA SE OFRECE para matrimonio o corta flia. [illegible] Coronel Cárdenas 2852. v29

SIRVIENTA se ofrece para todo trabajo, con una niña de [illegible] años, Alvarado número 1227. v28

SE OFRECE lavandera para lavar en su casa o afuera, Aristóbulo del Valle número 1070 v28

SE OFRECE señora para lavar en su casa o afuera o otro trabajo por día, Alsina 2567, pieza 2

SRA. NAVARRA, se ofrece para limpieza por horas, últimos días de semana, Carlos Calvo 1150, depto. 1.

SIRVIENTA que entienda de cocina, se ofrece, sueldo 50 $; Perú 158, 2o. piso

SIRVIENTA se ofrece para todo menos cocina, con retiro, Chacabuco [illegible], pieza 50.

SEÑORA formal con recomendaciones con cama se ofrece para cocina sencilla sueldo 50 pesos, Isabel la Católica [illegible]

SEÑORITA argentina, se ofrece, para mucama, en matrimonio solo o muy corta familia en casa muy seria, Defensa 520

SE OFRECE una señora para casa de familia, para planchar, sin cama, Bulevar Alsina 3131. v27

SEÑORA joven de buena presencia se ofrece con nene para gobernanta en casa de señor solo o acompañar niñas, Tacuarí 751, dep. 9. v27

SEÑORITA con referencias ofrécese para casa comer., conoce idiomas, máq. escrib., contabilidad, escribir A. B., 50, Poste Restante. v28

SEÑORITA con buenos informes se ofrece para cuidar personas delicadas de salud, dirigirse por carta a Corrientes 2135, departamento 2.

SRA. ITALIANA de edad se ofrece para lavar y planchar ropa lisa para restaurant o familia, desea buen trato y tiene recomendaciones, Córdoba 1771.

SEÑORITA francesa recién venida se ofrece como dama de compañía de señora o matrimonio solo, cartas Av. Mayo 575, S. C. J. v29

SEÑORA viuda, educada, independiente, se ofrece para casa de personas distinguidas, negocio o análogo trabajo; Talcahuano 461, dep. C., piso 1o., M. D. M.

SE OFRECE MATRIMONIO, mediana edad, la señora, mucama de adentro o cocina sencilla, el marido, portero u otros quehaceres o para peón de cocina y mandados, Corrientes 2392. v28

VIUDA seria, con buenas referencias, se ofrece para ama de llaves, Andes 1041, depto. 3, piso 1o. v28

NAVEGACION

COMPAÑIA ARGENTINA DE NAVEGACION Nicolás Mihanovich, Limitada.— SALIDAS REGULARES

LINEA BUENOS AIRES-MONTEVIDEO Salidas todas las noches a las 10 p. m.

LINEA SALTO y escalas.—Salidas: martes, jueves y domingos, a las 11 a. m.

LINEA COLONIA-CARMELO y escalas— Salidas: miércoles y domingos a las 8 a. m.

LINEA DIRECTA A CUALEGUAYCHU— Salidas: miércoles y sábados a las 5 p. m.

LINEA PARANA, ALTO PARANA, Paraguay y alto Paraguay.—Salidas martes, jueves y domingos a las 10 a. m.

Para informes y pasajes dirigirse a la administración, calle 25 de Mayo esquina Cangallo, Bs. Aires. U. T. 6706. Av. perm

VAPOR ITALIANO "CITTA DI PALERMO".—La revisación de las averías de este vapor se efectuará los días 27 y 28 del corriente mes de 9 a 10 a. m. en el depósito del dique núm. 3 sección 4a. Las cuentas por fallas deberán ser presentadas dentro de las 24 horas terminada dicha revisación.—Los agentes: Dodero Hermanos. Limitada. v28

FERROCARRILES

FERROCARRIL DE BUENOS AIRES AL Pacífico.—Se pone en conocimiento del público que, de acuerdo con el artículo 9 inciso 5, y el artículo 59 de la ley nacional de jubilaciones y pensiones de los empleados y obreros ferroviarios, desde el 1o de julio de 1919 ésta empresa recargará en un 5 ojo todas las tarifas ordinarias y especiales locales o combinadas para el trasporte de carga y animales en pie, vigentes en la fecha o que en lo sucesivo se publiquen.—Harry Usher, administrador general. v31

FERROCARRIL Central Argentino.—Tarifas para cargas y hacienda en pie.— De acuerdo con el artículo 9, inciso 5 y el artículo 59 de la Ley Nacional de jubilaciones y pensiones de empleados y obreros ferroviarios, desde el 1.o de julio de 1919 esta empresa recargará en un 5 ojo todas las tarifas generales, ordinarias y especiales y combinadas con otras empresas en vigor para el transporte de cargas y hacienda en pie y las que en lo sucesivo se emitieren.—C. H. Pearson, gerente. v27

FERROCARRIL DE BUENOS AIRES AL Pacífico.—Se pone en conocimiento del público que, a partir del 15 de julio próximo, las tarifas que abajo se detallan serán recargadas en las siguientes proporciones:

Pasajeros (excepto abonos y sección Retiro-Mercedes), 5 ojo; encomiendas y equipajes, 10 ojo.

Cargas de tarifas ordinarias: Lana, cerda y cueros, 25 ojo; demás artículos de clases 1 a 4, 15 ojo; artículos de clases 5 a 7, (excepto vino), 5 ojo.

Cargas de tarifas reducidas: Cereales, etc., (excepto maíz), 10 ojo; postes, etc., carbón de leña y leña, 5 ojo. — Harry Usher, administrador general. v15julio

LICITACIONES

COMISION NACIONAL DE CASAS BARATAS. Llámase a licitación pública para el 10 de julio de 1919, a las 3 de la tarde, para provisión de herrajes de puertas y ventanas según bases y planillas que se proveerán por la oficina. Casa de Gobierno, 2o. piso, de 3 a 5 de la tarde. El Secretario. v9j

FACULTAD DE CIENCIAS EXACTAS, físicas y naturales.—Llámase a licitación pública para el día 30 de junio del corriente a las 2 p. m., para la provisión de mesas y sillones giratorios de la nueva biblioteca, de acuerdo al pliego de condiciones y planos que los interesados podrán consultar en la oficina del encargado de compras y presupuestos de esta Facultad, todos los días de 3 a 5 p. m. Las propuestas serán abiertas el día 30 de junio a las 2.30 p. m., en presencia de los interesados que concurran al acto.—Buenos Aires, junio 25 de 1919.—El encargado de compras y presupuestos. v30

MINISTERIO de Guerra, Dirección General de Administración.—Llámase a segunda licitación pública para el día 27 del corriente a las 3 p. m., por la provisión de artículos necesarios para la confección de vestuario y equipo que precisará el Ejército durante el corriente año y que no fueron adjudicados en la licitación celebrada el día 20 de mayo ppdo.—Por datos y pliegos de condiciones, concurrir a la IV División de esta Dirección General, cualquier día hábil de 9 a. m. a 6 p. m. —Buenos Aires, Junio de 1919.—Fdo. Claudio Rosales, coronel-secretario interino. v27

BANCOS Y COMPAÑIAS ANONIMAS

MONITOR de Sociedades Anónimas y Patentes de Invención. Apareció el núm 164, venta: Florida 15 y Bolívar 270.

THE NATIONAL CITY BANC OF NEW York.—Establecido en 1813. Capital y reserva $ 75 000.000 oro amer. Sucursales: Buenos Aires; Uruguay, Montevideo; Brasil: Río de Janeiro, Sao Paulo, Santos y Bahía; Chile: Valparaíso y Santiago; Cuba: Habana, Santiago y San Juan de Puerto Rico, Venezuela; Caracas; Italia: Génova; Rusia, Petrograd y Moscú. La casa matriz garantiza las operaciones de las sucursales.—34 San Martín 34.

LA PRENSA

Buenos Aires, junio 27 de 1919

TODAVIA SIN RUMBO

El proyecto de presupuesto para 1920, que el Poder Ejecutivo ha pasado hace días a estudio del Congreso, no es la obra científica tantas veces ofrecida, como no lo fueron tampoco sus dos proyectos anteriores. Era natural que proveyese a la preparación de la vida normal del país, que puede alcanzarse más pronta y llanamente por el estudio metódico, y a la investigación de las condiciones que puedan deparar a la economía nacional los cambios que sobrevengan en otras partes y los sistemas de producción y comercio que se establezcan; pero el proyecto nada de esto contiene. Es, en resumen, una copia con simples modificaciones de detalle del proyecto de presupuesto para 1919.

Esta reproducción excusa al Poder Ejecutivo de ocuparse del fondo del proyecto, por lo menos así lo revela el mensaje; y en cuanto a los cambios, responden, en último análisis de las razones allí manifestadas, a una expresión de empirismo que nada explica ni prueba.

Los aumentos de sueldos se imponen en principio, cuando se eleva el costo de la vida. Sin embargo, para realizarlos en la medida en que disminuyera el poder adquisitivo de la moneda se requiere una investigación delicada. Además, cuando se trata de un fisco de recursos insuficientes y que hace economías, desde luego aparentes, por medio de la vacancia voluntariamente mantenida de empleos útiles, es necesario que el estudio comprenda todos los servicios públicos y todas las jerarquías a fin de diferenciar las situaciones, tomando en cuenta la compensación que dentro de los sueldos de alguna consideración permiten, sin violencia grave, las economías domésticas.

Como desde hace mucho tiempo lo venimos indicando debió crearse una comisión técnica para investigar el problema de la carestía. Esta investigación haría conocer las causas verdaderas de las alzas de precio, indicaría las previsiones, y aconsejaría el remedio verdadero y oportuno, así lo dijimos y lo repetimos ahora. Por falta de este conocimiento, a cada nuevo repunte de la marea de los precios, como ahora que en el combustible vegetal se produjo de manera repentina un recargo de 30 por ciento de los precios por menor, el administrador público repite el procedimiento de convocar a funcionarios que no pueden ilustrarlo acerca de cosas que desconocen y de acordar con ellos algunas medidas de aparato y sin eficacia. De aquí salieron los trasportes y ventas oficiales y las prohibiciones de exportar, arbitrios incapaces de resolver el problema, como lo ha demostrado la experiencia, y que, en cambio de beneficios relativamente pequeños prolongan la situación.

El Poder Ejecutivo no ha podido siquiera corregir en cuanto a sus empleados los defectos y abusos de la distribución y aumentar así, de manera mucho más real que [illegible] nominalmente los sueldos, el poder adquisitivo de los mismos.

Propone los aumentos a la manera empírica de los sindicatos obreros, sobre la base de apreciaciones superficiales, conveniencias aparentes y prejuicios o falsos preconceptos que no permiten realizar la justicia general dentro del servicio público, ni la individual de cada jerarquía. La manera, cuando más, sirve para traer ejemplos perniciosos.

Por último, eleva sueldos que es la forma de aumento que correspondería si las causas actuales de la carestía fuesen de naturaleza durable, cuando si, como parece, son más o menos transitorias, se deberían votar, separadamente de los sueldos, indemnizaciones no sujetas al descuento de la jubilación y destinadas a desaparecer.

Desde otro punto de vista es absurdo proponer aumentos de sueldos en reparticiones que pueden suprimirse sin perjudicar el buen servicio. Tal es el caso, a nuestro juicio, de la anacrónica institución de la prefectura de puertos, cuyas funciones las llenan con ventajas las aduanas en un país de comercio y tráfico marítimo tan grandes como los Estados Unidos.

Otra de las modificaciones que se realizan por "razones obvias", consiste en sustituir la importación extranjera, que hasta hace poco proveía a las crecientes necesidades del ejército, por la fabricación en los talleres de la intendencia de guerra.

Cuando se considera que tales fabricaciones se realizan con materias primas que provee la industria extranjera, y que sin duda son más costosas que las importaciones,—dado que sería muy extraño de otra manera que la industria nacional se hubiera retrasado hasta hoy,—el asunto no se presenta tan simple.

El Congreso no debe aprobar sin serio examen una iniciativa como ésta, susceptible de poner sobre las espaldas del contribuyente, en forma de impuestos actuales o de deuda, un peso innecesario que, cuando llegara el peligro, habría disminuído las fuerzas económicas de la Nación, tanto como podría aumentarlas la investigación de las fuentes nacionales de esas materias primas y el fomento de su producción.

El Poder Ejecutivo no parece concebir la necesidad de los altos estudios económicos, como base de toda reforma del presupuesto. Por eso se paga de apariencias y permanece completamente indiferente a sucesos que le proporcionan la oportunidad de aumentar las capacidades militares de la República. Según es notorio, permanece completamente extraño a la tramitación del nuevo contrato de la compañía de gas, en el que debiera preverse el aprovechamiento de ciertas sustancias necesarias para la fabricación de explosivos de gran potencia, siguiendo los ejemplos de la guerra universal.

La insistencia en proposiciones universalmente rechazadas, porque son contradictorias con el nuevo sistema de impuestos que se pretende iniciar y con las causas más visibles de la carestía,—que es el problema fundamental de la situación,—revela que al Poder Ejecutivo lo guía en materia impositiva el fiscalismo más empírico de que haya memoria.

Repite el aumento de 20 por ciento en los derechos de aduanas. El mensaje habla del recargo de 20 por ciento en los aforos, que resulta la misma cosa. La comisión de presupuesto lo había rechazado y en su reemplazo ideó aquel artículo 21 analizado en un artículo anterior y que constituye una tentativa disfrazada de aumento general. Ahora el Poder Ejecutivo no sólo no acepta el primero, sino que hace suyo el segundo aumento, formando así un plan monstruoso que commovería profundamente al país. Si esto no revela empirismo y manifiesta incapacidad para regir la finanza y la economía nacional, no sabemos que pueda manifestar.

Teníamos un derecho al sobrevalor de la exportación, que por razón de su naturaleza deberá disminuir paulatinamente, y desaparecer al fin. Esto causa ese pesar enorme que es el fruto natural de la avaricia fiscalista y que, en su afán de atrapar el huevo de oro no se percata de haber muerto la gallina ponedora. El Poder Ejecutivo no tiene empacho en proponer un derecho de exportación de 5 por ciento sobre los productos del país y un derecho de guerra de 2 por ciento sobre las mercaderías importadas o sus similares de fabricación nacional que se reexporten o exporten.

Los derechos de exportación entre nosotros son anticientíficos; por eso, no tuvieron éxito las repetidas tentativas que hizo el Poder Ejecutivo para implantarlos durante la guerra; y en oposición a los mismos surgió el impuesto al sobrevalor, cuya idea se la atribuyó el Ministro de Hacienda, cuando en el debate no supo cómo sostener las vaguedades que ahora repite, ante el juicio severo que ellas merecieron.

El derecho de dos por ciento, lo llamamos de guerra, porque su absurdidad esencial no permite otra calificación. Fuera de una época de guerra, a nadie pudo habérsele ocurrido destruir el depósito de aduana, en cuanto llena las funciones de distribuidor internacional, que son propias de las zonas francas, pues, en tiempos normales éste y no el de obtener producto fiscal apreciable será el resultado de la medida.

En cuanto atañe a los productos nacionales similares del extranjero, el impuesto es una idea original del presente Poder Ejecutivo, idea que induce a suponer que abriga el concepto de que las industrias nacionales deben vivir eternamente de la protección y trata, al efecto, de evitar que se desprendan de ella, haciéndoles difíciles la exportación.

Esto de gravar con un derecho de salida a los productos nacionales, similares de otros extranjeros que se venden en el país en competencia con ellos, da la medida de los conocimientos económicos de los funcionarios del Ministerio de Hacienda.

Se repite en esta ocasión la ausencia de las pruebas de las variaciones en el cálculo de recursos afirmándose simplemente que obedecen al aumento natural que acusan las recaudaciones.

El Congreso debe conocer la estadística de tales recaudaciones, y saber en detalle cómo se hallan compuestas las cifras del cálculo.

Se ha rebajado, por ejemplo, de diez millones a medio millón de pesos, el producto de los trasportes nacionales, debido al restablecimiento de la navegación, según dice el mensaje.

Sin embargo, faltan allí muchas cosas que se callan. Por la misma razón de la vuelta a la normalidad, esa marina mercante necesita una administración comercial. Habiéndose comprobado en la administración de los Estados Unidos la necesidad de este cambio en su marina mercante oficial, nos parece que no hay motivo para que aquí se proceda de otra manera, dando por sobreentendido, sin prueba alguna, que la dirección actual acerca de cuyos resultados se ignora todo, deba continuar.

La misma cifra de medio millón de pesos como producto de una marina que cuesta alrededor de diez millones de pesos, sin contar el valor de los trasportes, requiere un examen muy esmerado. Si se trata de producto neto, apenas si bastará para pagar el interés de los diez millones y el capital sería perdido. Si se trata de producto bruto, no podría servirse interés alguno.

Estas observaciones muestran, pues, que en materia económica y financiera el Poder Ejecutivo no ha tomado rumbo todavía, y que la verdadera obra de administración y de sana y alta política, prometida de año en año desde 1916 hasta 1919, aun no ha sido presentada al país.

EJERCITO NACIONAL

En todas las unidades del ejército se está dando término a la instrucción del período de reclutas, y se prepara al mismo tiempo a las tropas para la próxima formación del 9 de julio.

Se cree que para esa fecha los conscriptos recientemente incorporados, tanto de los cuerpos de infantería como de armas montadas, podrán presentarse en ese acto militar en un buen grado de preparación. Inmediatamente después que terminen las formalidades anunciadas, se dará principio a las inspecciones del período de instrucción aludido.

—Se comunicó ayer al ejército el fallecimiento del subteniente veterinario César Casares, ocurrido en esta capital.

—El director del Colegio Militar, coronel Justo, habló ayer con el Ministro de Guerra, conviniéndose entre ambos todo el programa relacionado con la ceremonia a efectuarse el 2 de julio próximo en ese instituto, con motivo de la entrega del retrato del general Washington, obsequiado por el Ministro de Guerra norteamericano.

—Se ordenó que pasen a prestar servicio al 4 de infantería, el teniente Abel Coelho y al 14 de la misma arma el de igual grado Adolfo del Mármol Grandoli.

—Hoy por la tarde se efectuará en el Círculo Militar la asamblea anual, en la que, después de leerse la memoria del período terminado, se harán cargo de sus puestos los nuevos miembros de la comisión directiva que preside el general Eduardo Broquen.

COLEGIO DE ABOGADOS

Formación de un repertorio jurídico

El vocal de la comisión directiva del Colegio de Abogados de esta capital, doctor Gonnet, ha presentado un proyecto de creación de un repertorio jurídico y archivo de escritos, que será de útiles servicios, pues, mediante ellos, quedarán incorporados a los materiales de estudio de un punto de derecho, los escritos de los abogados, que son en muchos casos, de inestimable importancia y quedan olvidados por completo, pues, luego de ser agregados al expediente van al archivo junto con éste.

He aquí los detalles principales del proyecto presentado:

El repertorio se dividirá en secciones correspondientes a las distintas ramas del derecho, y se formará por el sistema de fichas.

En cada ficha se anotarán, en forma sintética, todos los materiales que hayan servido para el estudio o resolución de una cuestión jurídica; al efecto, se consignarán, en ella, las disposiciones legales que rijan en los diversos países, la jurisprudencia de los tribunales nacionales y extranjeros, la opinión de los autores y la bibliografía general; además, todos los datos pertinentes, y que serán tomados de revistas, diarios, monografías, o escritos jurídicos presentados a los jueces, etc.

Para la realización del plan, se solicitará el concurso de los abogados argentinos y extranjeros, a fin de que envíen todos aquellos antecedentes que puedan ser utilizados.

Con este material, una vez organizado, se podrán hacer publicaciones periódicas a cargo del Colegio de Abogados.

Por el mismo proyecto se organiza un archivo especial, en donde se agruparán copias de los escritos importantes presentados a los jueces sobre puntos de derecho que los abogados envíen en donación, y de los cuales se suprimirán todos los conceptos sobre las personas que litigan, para limitar el archivo a las cuestiones jurídicas controvertidas.

LIGA PATRIOTICA ARGENTINA

INCORPORACION DE GREMIOS

En la secretaría de la Liga Patriótica Argentina, ha quedado abierto un registro de "chauffeurs" para atender ofrecimientos y pedidos de sus servicios. Durante el día de ayer se han recibido solicitudes de 11 gremios, expresando su deseo de constituirse y organizarse en brigadas bajo los auspicios de la Liga, como ha quedado ya el de "chauffeurs".

REUNIONES DE PROPAGANDA

Con el propósito de difundir los móviles de la Liga Patriótica, las brigadas seccionales han organizado diversas conferencias vecinales que se realizarán en parajes públicos. La brigada de Villa Mitre, Villa del Parque y Paternal, anuncian una reunión para el próximo domingo a las 10 a. m. en la esquina de las calles Donato Alvarez y avenida San Martín. Harán uso de la palabra los señores Julio Villarino Nadal, doctor R. Baciopi y Domingo M. Pintos.

REUNIONES DE ESTUDIANTES

En el salón de actos de la Liga Patriótica, se reunirán esta tarde a las 6, las comisiones de estudiantes de las Facultades de Derecho, Medicina, Ingeniería, Ciencias Económicas y Agronomía y Veterinaria. Para esa misma hora se hallan convocados los estudiantes de los colegios nacionales Avellaneda, Buenos Aires, Belgrano, Rivadavia e institutos particulares La Salle, San José e Instituto Libre.

El presidente de la Liga, doctor Carlés, dirigirá la palabra a los estudiantes con el fin de indicarles el plan de trabajo que corresponde seguir para desarrollar una acción eficaz.

—A las 4 p. m., se reunirán esta tarde en el mismo local, los estudiantes del colegio comercial Carlos Pellegrini, con objeto de dejar constituída su comisión directiva.

Con idéntico fin se reunirán a las 5 30 p. m., los alumnos de la escuela de comercio de la capital (Sección Sur).

NUEVAS BRIGADAS

El próximo domingo quedarán constituídas en los pueblos Almirante Brown y General Sarmiento, dos nuevas brigadas de la Liga Patriótica Argentina.

A ambas reuniones concurrirá un representante de la junta central.

LA VELADA DE ESTA NOCHE

En el cinematógrafo-teatro Buenos Aires (Rioja 456) se realizará esta noche una velada en beneficio de la brigada 8. Se ha preparado un interesante programa a cargo de conocidos aficionados.

El doctor Rodolfo Medina, secretario general de la Liga Patriótica Argentina, pronunciará en dicha fiesta una conferencia.

COMISION DE ESTUDIOS SOCIALES

La comisión de estudios sociales de la Liga Patriótica, celebró ayer su primera reunión con el fin de designar su comisión, que quedó constituída en la siguiente forma. Presidente, doctor Antonio Dellepiane; vice 1º, doctor Francisco P. Moreno; vice 2º, señor Juan B. Mignaqui; vice 3º, doctor Lorenzo Anadón; secretario, doctor Luis Jullierat.

Se resolvió nombrar una subcomisión formada por los señores Nicolás A. Calvo, Juan B. Mignaqui y José Etcheverry, encargada de estudiar el problema relativo al abaratamiento de las subsistencias.

Quedó asimismo nombrada una subcomisión de fomento del Ahorro Postal, que integran los señores José Saravia, Antonio Frers y Federico Guerrico.

BOLETIN TELEGRAFICO DEL EXTERIOR --- SERVICIO MUNDIAL EXCLUSIVO PARA "LA PRENSA" DE SUS CORRESPONSALES PERMANENTES EN LAS

LA GRAN CONFLAGRACION EUROPEA

(NOTA COLON—Los originales de estos telegramas son expuestos diariamente al público).

LA CONFERENCIA DE LA PAZ

NOTA DE CLEMENCEAU A LA DELEGACION ALEMANA

PARIS, junio 26 (Associated)—Ha sido entregada a la delegación alemana en Versalles la siguiente nota:

"25 de junio de 1919 — Señor presidente de la delegación alemana a la conferencia de la paz:

"Las condiciones del armisticio firmado por Alemania el 11 de noviembre de 1918, disponían: "Artículo 23. Los buques de guerra alemanes de superficie, que se especifiquen, serán inmediatamente desarmados e internados en puertos neutrales, o a falta de ellos, en los puertos aliados que designen los aliados y los Estados Unidos. Permanecerán en ellos bajo la vigilancia de los aliados y de los Estados Unidos, y sólo quedarán a bordo los tripulantes necesarios para su cuidado y conservación."

"El 21 de junio, los buques alemanes que habían sido entregados a los países aliados y asociados y que estaban anclados en la rada de Scapa Flow, con personal alemán para su cuidado y conservación a bordo, según disponía el armisticio, fueron hundidos por esas tripulaciones, que se hallaban bajo las órdenes de un almirante alemán en comando.

"Según las informaciones recogidas y trasmitidas por el almirantazgo británico, el almirante alemán comandante de esas partes de las fuerzas navales alemanas, alegó que había obrado en la creencia de que el armisticio vencía el 21 de julio a mediodía y, por consiguiente, en su opinión la destrucción de que se trata no violaba las condiciones de dicho tratado.

"Por derecho, Alemania al firmar las condiciones del armisticio, y en particular el artículo 23 del mismo, reproducido más arriba, aceptaba un acuerdo por el cual los buques entregados por ella, habían de permanecer en los puertos indicados por los países aliados y asociados, y que habían de permanecer a bordo tripulaciones para su cuidado y conservación, provistas de las instrucciones necesarias para asegurar el cumplimiento del armisticio.

"El hecho de haber hundido esos buques, en lugar de asegurar su conservación, es una violación del compromiso asumido por el artículo 32 contra todos los actos de destrucción, una violación inmediata del armisticio, la destrucción del compromiso contraído, y un acto de grosera mala fe hacia los aliados y los asociados.

"El almirante que tenía bajo su comando los personales encargados del cuidado y de la conservación, pertenecientes a las fuerzas navales alemanas, a la vez que reconoció que su acto constituía una violación del armisticio, intentó justificarse alegando la creencia de que el armisticio había terminado.

"Esta pretendida justificación no está bien fundada, puesto que según la comunicación dirigida a la delegación alemana por las potencias aliadas y asociadas, el 15 de junio, el armisticio sólo terminaría por la negativa por parte de Alemania de firmar la paz o bien si no se recibía contestación antes del 23 de junio, a las siete de la tarde.

"Según las leyes internacionales, y lo que significan particularmente los artículos 40 y 41 de los reglamentos anexados al cuarto convenio de La Haya de 1907, cualquiera violación seria del armisticio por una de las partes, da a la otra el derecho de denunciar, o, aun en caso de urgencia, de reanudar las hostilidades inmediatamente.

"La violación de las condiciones del armisticio, por individuos que obran de acuerdo con su propia iniciativa, sólo confiere el derecho de exigir el castigo de los mismos, y si es necesario, una indemnización por las pérdidas sufridas. Queda, por lo tanto, establecido para los aliados el derecho de llevar ante los tribunales militares, a las personas responsables de esos actos de destrucción, de modo que puedan ser impuestas las penas apropiadas.

"Además, este incidente da a los aliados, derecho a reparaciones, por las pérdidas causadas, y, por consiguiente, el derecho de adoptar las medidas ulteriores que consideren apropiadas, dichas potencias.

"Por fin, el hundimiento de la escuadra alemana, no es solamente una violación del armisticio, sino que puede ser considerado por los aliados como una violación por anticipado de las condiciones de paz, comunicadas a Alemania y aceptadas actualmente por ella.

"Más aún, el incidente no es un hecho aislado.

"La destrucción de las banderas francesas, que Alemania debía devolver, constituye otra violación por anticipado de esas mismas condiciones de paz.

"Por consiguiente, los aliados declaran que toman nota de estos actos señalados de mala fe y cuando se hayan completado las investigaciones acerca de todas las circunstancias que los acompañaron, exigirán las reparaciones necesarias.

"Es evidente que cualquiera repetición de actos semejantes a los indicados, tendría los efectos más infortunados sobre la acción futura del tratado que los alemanes están a punto de firmar.

"Se han quejado del período de ocupación de quince años que el tratado estipula; se han quejado de que su admisión en la liga de las naciones pudiera ser dilatada por demasiado tiempo. ¿Cómo puede Alemania presentar semejantes quejas, si alienta o si permite violaciones deliberadas de sus compromisos escritos?

"No puede Alemania quejarse si los aliados hacen uno de los plenos poderes que les reconoce el tratado, y en particular su artículo 429, si ella, por su parte, viola sus disposiciones. — (Firmado): Clemenceau."

CONFERENCIA DE LA PAZ --- NOTA ALIADA SOBRE LA SITUACION DE POLONIA

VIOLACIONES ANTICIPADAS DEL TRATADO, REPROCHADAS A ALEMANIA

SANCIONES Y REPARACIONES POR EL INCIDENTE DE SCAPA FLOW

GRAVEDAD DE LA SITUACION EN HAMBURGO Y BERLIN

LA LUCHA ENTRE LOS POLACOS Y LOS UKRANIANOS

EVASION DE HOLANDA, DEL EX KRONPRINZ

EL CONSEJO SUPREMO

PARIS, junio 26 (Havas)—El Consejo de los Cuatro se ocupó esta mañana de la situación creada por la actitud de Alemania. Decidió hacer una sola cuestión, para obtener las reparaciones y las garantías necesarias por los asuntos de la destrucción de la flota alemana en Scapa Flow, de la destrucción de banderas francesas en Berlín y de la amenaza alemana contra Polonia.

BANQUETE DE LOS DELEGADOS

PARIS, junio 26 (United)—En el palacio del Elíseo se reunirán esta noche en una comida, el presidente Wilson y los más prominentes delegados de la conferencia, obsequiados por el presidente Poincaré.

EL TRATADO CON AUSTRIA

VIENA, junio 26 (Havas)—Ha sido enviada a la Conferencia de la Paz una nota insistiendo en la urgencia de la anulación del artículo 49 del tratado de paz que trata sobre la liquidación de la propiedad austro-alemana sita en los territorios comprendidos en los nuevos países nacidos del desmembramiento del ex imperio austro-húngaro.

EL SENADO NORTEAMERICANO

WASHINGTON, junio 26 (United) — La comisión de negocios extranjeros del Senado votó por 12 votos contra 4, aplazar la moción del senador Fall, para que se firmara una paz por separado entre Estados Unidos y Alemania, hasta tanto los germanos no firmen el tratado con las demás potencias aliadas.

La mayoría de la comisión se inclinó a apoyar tal actitud, aun cuando se la considere inoportuna por el momento. Espérase que los miembros de la comisión de negocios extranjeros reconsiderarán la resolución en la sesión del lunes.

NUEVA YORK, junio 26 (Associated) — El senador republicano Mr. Borah, en el debate relativo al proyecto de créditos para el ejército, en el cual se prevé un ejército de cuatrocientos mil hombres en el ejercicio próximo, volvió a atacar la Liga de las Naciones.

Dijo que en las cláusulas relativas al desarme del tratado se daba una explicación al pueblo, mientras que se presentaba la situación enteramente diferente ante las comisiones de créditos y ante los parlamentos que tenían que tratar el asunto.

Mr. Borah acusó a los delegados a la conferencia, diciendo que al ir a Versalles los enviados de las diferentes naciones, llevaban entre sus mandatos los de asegurar la libertad de los mares, suprimir la conscripción y reducir los armamentos, pero todos ellos habían faltado a sus compromisos.

"En mi opinión, dijo, hay buenos motivos para negarse a suprimir la conscripción. Nunca podría contarse con ningún sistema de enrolamientos voluntarios para enviar soldados a proteger a cualquier nación europea".

WASHINGTON, junio 26 (United) —Hablando en el Senado, Mr. Borah dijo que sería posible construir poderosas armadas y preparar grandes ejércitos, todo lo que implicaría cargas pesadas para el mundo; pero hasta tanto no se tenga prueba de que el espíritu alemán ha sido quebrantado por la fuerza no estaremos seguros de una paz permanente.

Criticó a los delegados de la paz que ignoraban las aspiraciones de Irlanda y de Korea, agregando: "La dura prueba pasada en Versalles para poder llegar a un arreglo de las cuestiones del derecho, al que estarán sujetas las nacionalidades de todos los países, constituye una gran enseñanza. El presidente Wilson no ha logrado realizar sus aspiraciones para obtener lo que pretendía, debido a los designios imperialistas de aquellos que le disputaban las primicias de la contienda. La paz se deleg[illegible] de haber hecho sobre el principio de la determinación libre para que ningún pueblo pudiera estar sujeto a otro poder [illegible]

POLONIA Y LOS TERRITORIOS CONCEDIDOS POR EL TRATADO

PARIS, junio 26 (Havas)—El Consejo de los Cuatro decidió esta tarde enviar la siguiente nota a la delegación alemana:

"París, 25 de junio de 1919. Señor presidente: Las potencias aliadas y asociadas estiman que es necesario llamar la atención del gobierno alemán sobre el hecho de que las autoridades polacas están [illegible] telegrama oficial alemán, [illegible] el cual demuestra [illegible] el gobierno alemán, al mismo tiempo que [illegible] la intención de [illegible] tratado de paz, se dispone a prestar oficiosamente su ayuda por [illegible] medios a su alcance a los [illegible] locales tendientes a resistir al establecimiento de la autoridad polaca en los territorios atribuídos a Polonia en la Posnania y en la Prusia oriental y occidental y también a la ocupación de la Alta Silesia por las potencias aliadas y asociadas. La presencia de esas informaciones, las potencias aliadas y asociadas estiman necesario informar al gobierno alemán que lo considerarán formalmente responsable si es que, en la fecha indicada en el tratado, todas las tropas y todos los funcionarios indicados por la comisión aliada no son retirados, y para que, en el caso de que se produjeran agitaciones locales para oponer resistencia al tratado, no se permita que algún elemento de socorro a los insurrectos atraviese la frontera de Polonia. Firmado: Clemenceau."

El despacho adjunto dice:

"Posen, 21 de junio de 1919. El gobierno firmará. Sin embargo, Horsing, en nombre de la Silesia, y Wig[illegible] en nombre de la Prusia oriental y occidental, declararán la guerra contra el Oriente. El gobierno no se opondrá oficialmente, pero apoyará oficiosamente el asunto por todos los medios." Horsing telegrafió hoy: "Enviad mi gran paquete a Breslau."

TRABAJOS DE LAS DELEGACIONES

PARIS, junio 26 (Associated)—Los delegados de las varias comisiones de la Conferencia de la Paz fatigados por la prolongación de las negociaciones con Alemania, realizan pocos progresos en la preparación de los tratados de paz con Austria, Bulgaria y Turquía, a pesar de que se reunen todos los días.

Mientras no llegue la delegación italiana y no se haya terminado con el tratado alemán es probable que la conferencia, realice poco trabajo en lo que se refiere a los demás tratados.

No existe indicación de que las grandes potencias estén preparadas para reconocer el gobierno húngaro de Bela Kun, y sin embargo se está redactando el borrador del tratado con Hungría, que está basado en la idea, según asegura un importante delegado, de hacer la paz con Hungría, en cuanto tenga un gobierno que se muestre capaz de firmar".

PROTESTA DINAMARQUESA

PARIS, junio 26 (Associated)— Dinamarca protestó ante la Conferencia de la Paz por los actos cometidos por los alemanes en el Sleswig danés. Anuncian que los alemanes están vendiendo las propiedades que pertenecen al Estado.

LA SITUACION EN RUSIA

AVANCE DE LOS UKRANIANOS

LONDRES, junio 26 (Havas)—La oficina ukraniana de informaciones para la prensa anuncia que los ukranianos reconquistaron Stanislavoff y se apoderaron de Borosina y Rezin.

LONDRES, junio 26 (Havas). Los diarios [illegible] despachos de Copenhague [illegible] dando que, según despachos [illegible], el ejército ukraniano [illegible] zado la ofensiva [illegible] todo el frente [illegible] se hallan a 30 kilómetros de Kieff.

Se informa [illegible] los ukranianos [illegible] habían [illegible] de Odessa y Kiev.

LA DIETA FINLANDESA

PARIS, junio 26 (Havas). Un telegrama [illegible] do por "Le Matin" [illegible] Dieta finlandesa adop[illegible] republicano de gobierno [illegible] contra 50.

También [illegible] dió la revisión de la [illegible] Mannerheim para [illegible] dente.

[illegible] se efectuarán en [illegible] ximo.

DIVERSAS

HELSINGFORS, junio 26 (Havas). [illegible] Como [illegible] rencia de la nueva [illegible] [illegible] puestos en libertad de [illegible] del Landstag así [illegible] detenidos.

EN SIBERIA

[illegible] junio 26 [illegible] Graves, que manda [illegible] americanas en Siberia [illegible] destacamento de estadounidenses voluntarios [illegible] tos, y dos soldados [illegible] y cuatro soldados [illegible] contra la [illegible] baten al almirante [illegible]

EN LOS BALKANES

SITUACION DEL EX REY CONSTANTINO

[illegible] 26 (Havas) [illegible] Ginebra, recibido por [illegible] capital anuncia [illegible] Constantino de Grecia [illegible] profunda miseria [illegible] que el ex emperador [illegible] mulo el subsidio que [illegible]

[illegible] causa de esto [illegible] a un [illegible] gobierno griego.

SITUACION DE LOS GRIEGOS EN ESMIRNA

[illegible] 26 (Associated) Se anuncia [illegible] de refuerzos a las tropas [illegible] Esmirna, que han sido [illegible] fuerzas otomanas [illegible] esos refuerzos consisten [illegible] con griega procedente de [illegible]

EN LAS ALDEAS DE TRACIA

SALONICA, junio 26 (Associated) Según [illegible] de informaciones de [illegible] en la que bandas búlgaras y turcas, en íntima cooperación, cometen toda clase de crímenes en las aldeas de la Tracia.

La situación se vuelve cada vez más grave. En Karagtsk fueron asesinados noventa y tres griegos. Tres cadáveres mutilados fueron hallados en Bosnasori, de donde desaparecieron otros cuatro griegos.

Además, son muchos los que perecen en esas regiones, por falta de víveres.

INGLATERRA

EL HUNDIMIENTO DE LOS BUQUES ALEMANES

PARIS, junio 26 (Associated)—El consejo de los Tres dió a la publicidad la siguiente declaración, que se considera como una explicación oficial del hundimiento de los buques alemanes en Scapa Flow:

"Cuando se negociaba el armisticio, el almirantazgo y el gobierno británicos insistían en la entrega de los buques alemanes, pero las autoridades militares francesas opinaban que, para los efectos del armisticio, no era absolutamente necesaria su entrega. Dichas autoridades deseaban vivamente que se concluyera el armisticio a causa de las pérdidas muy serias de vidas que sus tropas sufrían en el frente occidental, y creían que la insistencia en este punto haría demorar la conclusión del armisticio. A pesar de los rumores contrarios, el mariscal Foch deseaba el armisticio tanto como otros.

Los franceses propusieron por eso, que los buques alemanes fueran internados en puertos neutrales, creyendo que el enemigo no consideraría tal solución como entrega de los buques.

"El almirante Benson, representante de la armada norteamericana en París, apoyó esta opinión y, finalmente, se adoptó una fórmula de transacción y los buques fueron internados en un puerto británico".

LONDRES, junio 26 (Associated) —Mr. Long, primer lord del almirantazgo, explicó en la Cámara de los Comunes el hundimiento de los buques alemanes en Scapa Flow.

Dijo que era imposible que el almirantazgo adoptara medidas para impedir el hundimiento, porque los buques estaban sólo internados y no entregados, por lo cual el almirantazgo no estaba facultado para colocar guardias a bordo.

Desautorizó al mismo tiempo la versión de que el almirantazgo había recomendado la internación de los buques y dijo que el consejo naval adoptó la resolución de internar los buques, lo cual hizo imposible la adopción de medidas para impedir el hundimiento.

PARIS, junio 26 (Associated) — Los aliados notificaron a Alemania, que tienen el derecho de castigar a las personas responsables por la destrucción de los buques alemanes internados en Scapa Flow y de exigir reparaciones por la pérdida que representan.

El hundimiento es calificado de violación del armisticio y quebrantamiento por anticipado de las condiciones del tratado de paz.

Los países aliados y asociados agregan que se exigirán las reparaciones necesarias, cuando haya sido completada la investigación.

PARIS, junio 26 (Associated)—De fuente norteamericana se niega que sea verdad lo que ha asegurado Sir Horatio Bottomley en la Cámara de los Comunes británica el martes pasado con respecto a las disposiciones relativas a los buques de guerra alemanes. Mr. Bottomley dió a entender, que el presidente Wilson había hecho fracasar los propósitos de Mr. Lloyd George, quien deseaba que los buques de guerra fuesen entregados definitivamente y no internados solamente.

PARIS, junio 26 (United)—Comentando los sucesos de Scapa Flow, el diario "La Liberté" dice que el hundimiento en masa de toda la flota germana, viene a ser lo mismo que los británicos pensaban efectuar en el medio del océano. Esa destrucción nos ha de ser perjudicial, pero no puede negarse que es una maniobra malamente hecha, no solamente desde el punto de vista militar, sino también del comercial. Probablemente, los germanos con esta nueva táctica consideran, acaso, la posibilidad de provocar en Francia un sentimiento contra aquellos aliados que estaban a cargo de la vigilancia de la mencionada flota. Esa es una razón más para que no podamos permitir manifestaciones de sentimientos hostiles. No obstante, el hecho tiene en sí un significado mucho más importante, desde que Alemania aun en el mismo caso de firmar, pretenderá escapar a las responsabilidades o consecuencias del hecho.

Le "Petit Journal" dice que habrá que pedir se informe sobre las fechas en que se efectuaron las últimas inspecciones a bordo de la flota germana, deseándose saber el por qué no se realizaron otras desde entonces a esta fecha. No es de nuestra incumbencia, sino de los mismos británicos, el expedirse sobre este punto.

Le "Journal" manifiesta que la noticia de la destrucción de la mayoría de los barcos germanos, ha sido una de las más sensacionales para el público francés, el que nunca olvidó los proyectos formulados para la liquidación de la flota del káiser.

EL MARISCAL JOFFRE

LONDRES, junio 26 (Havas)—El mariscal Joffre, a su regreso a Londres, fué invitado a almorzar por los soberanos.

El rey le confirió la condecoración "Al Mérito".

CONGRESO LABORISTA

LONDRES, junio 26 (Havas)—Durante la conferencia laborista que se realizó en Southport fué aprobada por unanimidad la resolución presentada por Mac Donald insistiendo sobre la admisión sin tardanza de Alemania en la Liga de las Naciones y pidiendo la revisión inmediata de las cláusulas del tratado que son incompatibles con las condiciones del armisticio.

LA NACIONALIZACION DE LAS MINAS DE CARBON

LONDRES, junio 26 (United) El "Labor Herald", informa que en una reunión efectuada por 200 coalicionistas en la Cámara de los Comunes, el miércoles por la tarde, se resolvió oponerse a la nacionalización de las minas de carbón.

Como el comité, al igual de Lloyd George, apoya el informe de Sankey, se cree probable que muy en breve se realizará una nueva elección.

EL "R 34"

LONDRES, junio 26 (United) — Sábese que, si el presidente Wilson se embarca con rumbo a Norte América, en la fecha fijada, el "R 34" volará pocos días después, llevándole una carta del rey de Inglaterra.

La máquina está siendo objeto de una inspección detenida, después de la excursión por el Báltico.

EL VIAJE DE DE VALERA

LONDRES, junio 26 (United) — Hasta ahora no son muchos los comentarios que se leen en la prensa sobre el viaje del jefe sinfeinista irlandés, señor De Valera.

El "Morning Post" que casi es el primer diario que se ocupa de este asunto, ataca al gobierno británico preguntando por qué se permitió a De Valera la evasión y como se permitió el viaje a través de Irlanda y Francia hasta poder llegar a Norte América.

Al final dice: "¿Es que el gobierno le teme, o qué le apoya?"

FRANCIA

PROBABLES CAMBIOS EN EL MINISTERIO

PARIS, junio 26 (Havas) — Varios diarios insisten sobre la pretendida intención de Clemenceau de retirarse próximamente del gobierno. Sin embargo, algunos interpretan las palabras del primer ministro en los pasillos de la Cámara, como una prueba de la inexactitud del rumor.

Por otra parte, la prensa se hace eco de rumores según los cuales se efectuarían cambios en el seno del gabinete, dando entrada en él a personalidades competentes en cuestiones sociales y económicas.

"L'Echo de Paris" dice a ese respecto que, si efectivamente se efectúan esos cambios, sólo serán posi[illegible]

DE NUESTRO ENVIADO ESPECIAL EN WEIMAR

LAS SESIONES DE LA ASAMBLEA

MENSAJE DEL MINISTRO DE RELACIONES EXTERIORES A "LA PRENSA"

NUEVA YORK, junio 26 (Especial) —El señor De Franch, enviado especial de LA PRENSA, telegrafía lo siguiente desde Weimar por vía de Copenhague:

"Weimar, la pequeña y amable ciudad de Turingia, no ofrece un marco adecuado al gran cuadro político que el mundo presencia. Sus palacios y sus casas particulares; sus magníficos parques, sus edificios públicos, sus museos, sus bibliotecas y sus demás instituciones, todo en Weimar evoca el recuerdo de un período de grandeza social e intelectual, que no encuadra en lo que vemos ocurrir en sus muros. Goethe, Schiller y Liszt dieron a Weimar un sello especial, y los habitantes de la pequeña capital conservan sus moradas como santuarios, a los que los peregrinos de las letras y artes de muchos países acuden para tributar homenaje.

"El vecindario se caracteriza por la amabilidad y la sencilla hospitalidad de gente que vive lejos del torbellino, y de la política, y del mercantilismo, que son la base de la vida moderna en las grandes ciudades.

"La calma en que viven los habitantes de Weimar no fué alterada por el traslado a su ciudad del cuerpo que detiene en los actuales momentos el poder supremo, se diría que no se dan cuenta de la situación peligrosa en que se encuentra Alemania, y que ignoran que la suerte de la patria se decidió el último domingo en uno de los principales lugares de diversión de Weimar, convertido en parlamento del pueblo.

"Sólo pequeños grupos de gente se reunieron alrededor del monumento de Goethe, para ver entrar y salir a los jefes de los diferentes partidos políticos, a los periodistas y a otros forasteros llegados para asistir a la histórica sesión de la asamblea nacional.

"La sesión fué abierta exactamente a mediodía. El teatro estaba completamente ocupado, pero no repleto de gente. Desde la primera fila del segundo balcón, reservado para los representantes de la prensa, pude presenciar todo el acto el cual, al contrario de lo que se [illegible], resultó monótono, formando un contraste singular con la sesión [illegible] en Berlín en que la [illegible] entera, naturalmente con excepción de los socialistas independientes aplaudieron con entusiasmo la declaración de Scheidemann de que el gobierno consideraba el tratado de paz irrealizable e inaceptable. Parecía que la atmósfera de Weimar dominaba el ánimo de los delegados a la asamblea los que escucharon la declaración del nuevo primer ministro en favor de la aceptación del tratado sin manifestar la menor emoción.

"El presidente de la asamblea señor Fehrenbach, presentó los nuevos ministros a los delegados indicando el nombre de cada uno y su puesto en el gabinete. Cuando presentó a Erzberger, se hicieron en todas las bancas, con excepción de las ocupadas por los católicos, observaciones de burla.

"Tomó en seguida la palabra el canciller Bauer, quien hizo un relato de los recientes sucesos que determinaron el cambio de gobierno, y terminó diciendo que, en vista de la terrible situación interna y de las amenazas de la "Entente", el gobierno, aunque convencido, lo mismo que todos los alemanes, de que las condiciones son duras e insoportables, resolvió firmar el tratado, con reservas en cuanto a los artículos que se refieren a la culpabilidad de Alemania y a la extradición de las personas que la "Entente" considera responsables.

"El discurso produjo poca impresión. El nuevo canciller carece de facultades oratorias, y debe tenerse presente que el programa de gobierno que esbozó es aceptable sólo por la fuerza de las circunstancias.

"Le siguieron en el uso de la palabra los representantes de los diferentes partidos, quienes dieron a conocer sus opiniones respectivas, pero sin agregar nada nuevo a lo que ya se sabía. El único orador cuyas palabras dieron un poco de animación a la sesión monótona, fué el ex ministro Schiffer, demócrata, quien habló con gran energía contra la aceptación del tratado, y su discurso fué interrumpido repetidas veces.

"El discurso más hábil lo [illegible] ció el jefe de los socialistas independientes, doctor Haase, quien [illegible] tió la responsabilidad de Alemania. Sus declaraciones provocaron [illegible] violentas protestas, pero la votación se efectuó con calma y sin incidentes.

"Habiendo hablado la Asamblea en nombre de la Alemania vencida, la atención del mundo, que en los últimos días se concentraba en Weimar, se concentra de nuevo en Berlín y París. Weimar continúa su vida [illegible] en medio de sus hermosos parques y monumentos.

"Yo por mi parte, estoy a punto de regresar a París [illegible] que no se repetirán las dificultades y los inconvenientes hasta [illegible] con que tropecé al cruzar [illegible] aliadas.

[illegible]

NUEVA YORK, junio 26 (Especial) Acabo de recibir por vía de Copenhague un nuevo despacho del enviado especial de LA PRENSA, señor De Franch, fechado en Weimar el 25 del presente mes.

"La nación alemana pronunció el 23 de junio de 1919, a las 3.45 de la tarde, su última palabra de contrición y de sumisión, por intermedio de sus representantes, en el teatro nacional de Weimar.

"El ejército alemán, aquella formidable organización militar con la cual Guillermo II esperaba conquistar el mundo y de la cual queda sólo una sombra, recibió de la Asamblea Nacional un mensaje que pide a los oficiales y soldados que honren su uniforme después del desastre como lo honraron en los campos de batalla, obedeciendo heróicamente al gobierno constitucional.

"Con esto quedó terminado el epílogo de Weimar del terrible drama iniciado hace cinco años, y después de la sesión de esta tarde se inició el éxodo de los jefes políticos y de otros que habían acudido a Weimar para presenciar los grandes acontecimientos históricos que debían desarrollarse en esta pequeña capital.

"Cuando fuí a despedirme de mis amigos en el ministerio de Relaciones Exteriores me dí cuenta del gran abatimiento que domina a los hombres públicos y seguramente también a todas las clases [illegible] Alemania [illegible] que comprenden [illegible] la gran masa del pueblo [illegible] venida y cuya única esperanza es [illegible] "Entente" no insistirá en el cumplimiento literal de cada artículo del tratado.

[illegible] para LA PRENSA [illegible]

[illegible]

"Desde hace tiempo [illegible] es casi desesperada, y el trabajo sin [illegible] es lo esencial para nuestra reconstrucción. [illegible] nuestra bandera es: "Paz, pan y trabajo." DE FRANCH."

DECLARACIONES DE TITTONI EN EL SENADO

LA POLITICA EXTERIOR DEL NUEVO GOBIERNO

PROPOSITOS DE LA DELEGACION ITALIANA EN PARIS

ROMA, junio 26 (Associated)—El hon. Tittoni, ministro de relaciones exteriores, declaró ayer en el Senado que la situación de Italia era ahora menos favorable que al comienzo de las negociaciones de paz, porque mientras los delegados italianos aprobaron todo cuanto pidieron Francia e Inglaterra en Asia y en Africa, los de estas dos potencias no reconocieron las reivindicaciones de Italia.

Agregó que a continuar la actual situación, Inglaterra y Francia podrían desmovilizar sus ejércitos y curar las heridas de la guerra, pues sería imposible que procediera así también Italia, la que no se consideraría en estado de paz.

"Os refiero —dijo— los hechos, pero no los aprecio. Lo hará la historia a su tiempo debido."

Espera Tittoni que los derechos de Italia serán reconocidos, no tanto por la interpretación de los tratados, como a causa de los enormes sacrificios en sangre y en dinero que hizo el país.

El Ministro de Relaciones Exteriores pidió al parlamento y al pueblo italianos que prestaran al gobierno apoyo pleno e incondicional, sin consideraciones de partido.

Declaró que el parlamento y el país esperan con ansiedad que mientras que le inquieta la realización de las aspiraciones italianas, ya han sido reconocidas las aspiraciones de las demás potencias.

Se manifestó dispuesto a contestar todos los pedidos de explicaciones [illegible]

ROMA, junio 26 (Havas) — La agencia Stefani ha entregado a la prensa y a los corresponsales un amplio resumen de las declaraciones formuladas ante el Senado por el ministro Tittoni, que a la vez reviste el cargo de jefe de la delegación italiana en París.

El señor Tittoni se expresó en los siguientes términos:

"Honorables colegas: Como vuestra delegación a la Conferencia de la Paz está obligada a precipitar su salida para París, y le falta el tiempo material para hacerla proceder por una amplia discusión en las dos ramas del parlamento, discusión que, por otra parte, hubiera debido realizarse en la ausencia del regreso del señor [illegible] y que no pudo seguir a causa de la imprevista crisis [illegible] como nada se ha dicho del estado actual de las negociaciones y de [illegible] desarrollo, nosotros [illegible] es imposible [illegible] mientras [illegible] desde hace varios [illegible] con ansia siempre creciente como otras potencias han asegurado definitivamente el reconocimiento de sus aspiraciones y de sus objetivos de guerra.

"Nosotros, en cambio, estamos en [illegible] incertidumbre y si me preguntan por cuanto tiempo esta dolorosa incertidumbre y esta enervante espera deberá todavía continuar, siento no [illegible] experimentamos [illegible] en los límites que nos conceden una contestación a las [illegible] interrogaciones del parlamento y del país, cuyo apoyo incondicional y pleno, están por encima de cualquier divergencia partidista y es absolutamente necesario a vuestra delegación para resolver el arduo problema que se le ha confiado.

"Si en el exterior pudiesen suponer por un solo instante que la nación no está con nosotros mientras nosotros con serena firmeza nos preparamos a defender valerosamente las aspiraciones y los intereses nacionales, nuestra acción a pesar de todo, estaría fatalmente condenada a la esterilidad.

"El [illegible] de las cosas me fué expuesto por el señor Orlando en una cordial entrevista que con él tuve, y creo poderla resumir, dándoos cuenta de la situación, en los términos siguientes:

"Las fronteras con la República Austríaca fueron definidas según nuestros deseos.

"Por lo que respecta al Adriático después de la situación creada por el mensaje del presidente Wilson y expuesta en el parlamento por el hon. Orlando, hemos tenido la tentativa frustrada del compromiso Tardieu, cuyas alternativas son conocidas por todos en sus líneas generales.

"Esta, como cualquiera otra fórmula de transacción, fué buscada con el objeto de hallar un acuerdo que conviniese no solamente a nuestros aliados, sino también al presidente Wilson, quedando, por nuestra parte, firme el pedido de reconocimiento del pacto de Londres, que Wilson no reconocía, y que los aliados admitían en toda su integridad, es decir con la cláusula que asigna Fiume a los croatas."

Refiriéndose a la necesidad y oportunidad de inaugurar para Italia una nueva política, el señor Tittoni dijo que "el secreto acerca de ciertos asuntos de la política exterior había llegado a su término final.

"El pueblo, continuó, debe estar informado de la actividad política del gobierno, en forma que pueda prestarle a su ayuda, compartiendo al mismo tiempo sus responsabilidades."

Declaró además que pensaba el actual gobierno requerir de los aliados la autorización necesaria para comunicar al parlamento el texto completo del tratado de Londres.

"En mis últimos discursos pronunciados en este mismo recinto, después de haber afirmado no ser posible retirar a Fiume, italianísima, el derecho de la autodecisión, terminaba diciendo que "nosotros no podíamos considerar como paz satisfactoria aquella que no nos diera la posibilidad de tratados de comercio, que no nos asegurara el abastecimiento de materias primas, que no ofreciera a nuestra emigración aquellas seguridades exigidas por los tiempos modernos, que no nos asegurara nuestra posición en el Adriático y en el Mediterráneo, y que no nos proporcionara, en fin, los elementos para hacer vivir nuestras colonias y promover su desarrollo.

"Después de estas declaraciones, ¿quién osaría hablar de renuncias? Ya lo tenemos preparado [illegible] nuestro mandato [illegible] difícil [illegible] [illegible] a término según los votos [illegible] de la nación.

"Durante mis funciones diplomáticas en Inglaterra y Francia tuve relaciones sumamente cordiales con los más ilustres hombres políticos de ambos países los cuales siempre de[illegible] [illegible] de poder contar con la amistad de Italia.

"¿Por cuales razones no tendrían que estar hoy los mismos personajes animados por los mismos sentimientos y los mismos propósitos?

"Hace tres años apenas, en circunstancias de ausentarme de París, fuí objeto de públicas manifestaciones de viva simpatía y estimación, de las cuales me siento altamente honrado.

"De todas esas manifestaciones, la que más he apreciado ha sido las palabras de M. Joseph Reinach quien al referirse a mi persona dijo lo siguiente: "De mi parte he encontrado siempre en el señor Tittoni el mismo italiano: nada más que italiano, quien coloca a su país arriba de sus intereses."

"Ahora bien, honorables senadores, mis colegas de la delegación y el que os habla os decimos que nuestro programa se resume en estas solas palabras: "Siempre adelante, sobre todo italianos."

ROMA, junio 26 (Especial). El ministro Tittoni en sus declaraciones pidió que el Senado ratificó por completo los puntos de vista, que formaron las bases de su discurso pronunciado a fines de abril ante la misma Cámara.

Los senadores recibieron con muestras de asentimiento y aprobación las palabras de Tittoni, con las cuales el ministro exteriorizó los propósitos del nuevo gabinete de inaugurar una nueva política para Italia.

Con frecuencia, durante su discurso, el señor Tittoni fué muy aplaudido.

ROMA, junio 26 (Especial). El Senado del reino, en su sesión de ayer, después del discurso de Tittoni aprobó una orden del día que reafirma las votaciones anteriores respecto a los derechos de Italia y sus intereses.

A continuación y en virtud del pedido formulado por Tittoni, se aprobó otra orden del día, que implica la confianza en el nuevo gabinete.

La votación, que fué nominal, dió por resultado, 94 votos favorables contra 7.

ROMA, junio 26 (United) —"L'Epoca" comentando sobre el discurso de Tittoni, dice que la política extranjera de la Italia queda prácticamente inalterada.

El "Giornale d'Italia", ocupándose del mismo discurso, dice que el jefe del gabinete no se muestra generoso defendiendo su crítica para más adelante pues no quiere disminuir el prestigio de la nueva situación italiana.

COMENTARIO

CHICAGO, junio 26 (United) El corresponsal del "Chicago News" en Milán envía el siguiente interesante despacho sobre la situación política italiana:

"Leyendo los diversos comentarios de los diarios, podría uno inclinarse hacia la creencia de que el gobierno de Nitti tiene en frente abierta oposición de la prensa, pero si se entra a analizar los referidos comentarios pronto se notan muchas contradicciones.

"Al parecer el señor Nitti había reservado dos carteras ministeriales para ofrecerlas a dos miembros del grupo de Giolitti, guardando otras dos para entregarlas a alguna otra fracción parlamentaria pero en vista de la obstinada oposición que encontró [illegible] el apoyo [illegible] para [illegible]

"El "Corriere della Sera" [illegible] descontento.

"La cambio "La Stampa" de Turín, órgano oficial de los partidarios de Giolitti, dice que el gabinete "mo[illegible] joven" y que Nitti [illegible] encontrará [illegible] "entre esas puertas [illegible] muertos."

"Il Secolo" [illegible] Nitti [illegible] hecho honor [illegible] Sel[illegible] que representa los designios imperialistas del estado mayor de la marina" y el órgano nacionalista "L'Idea Nazionale" arremete contra el ministro [illegible] de Gabriele D'Annunzio.

"La situación [illegible] continúa, el corresponsal, [illegible] es obscura, confusa [illegible] y se hace necesario analizar [illegible] para poder adivinar [illegible] de Nitti.

"Hay, por ejemplo, que consignar que Nitti ha demostrado a veces la intención de organizar una nueva burguesía que asumiera las responsabilidades y pagase los gastos de la guerra, lo cual como es natural, originaría contra [illegible] oposición.

"El Hon. Salandra ha declarado que rechazó el ofrecimiento de ir a París como delegado prefiriendo quedarse en Roma, por cuanto en París las discusiones tomaban un giro tal, que parece ser ya a imponerse que Italia esté completamente satisfecha en sus aspiraciones."

mes después de la ratificación del tratado de paz por el parlamento, es decir, dentro de seis semanas por lo menos.

LA DESMOVILIZACION

PARIS, junio 26 (Havas). — El primer ministro M. Clemenceau, declaró que la desmovilización del ejército se efectuará en la más amplia medida que las circunstancias lo permitan.

Las clases de 1907, 1908 y 1909 serán licenciadas al día siguiente de haber sido firmado el tratado de paz.

PROYECTO DE AMNISTIA

PARIS, junio 26 (Havas). — Los diarios de esta mañana insisten en afirmar que inmediatamente que la paz haya sido firmada, el gobierno presentará al parlamento un proyecto de amnistía.

LA VENTA DE PROPIEDADES NORTEAMERICANAS

NUEVA YORK, junio 26 (Havas). — El presidente Wilson se había propuesto embarcarse la noche después de la firma del tratado, pero como debe asistir al banquete que el presidente Poincaré ofrecerá en el Elíseo, probablemente el viernes por la noche, a todos los plenipotenciarios, no podrá realizar su proyecto.

Se anuncia que ha sido concluido un acuerdo para ceder a Francia las propiedades norteamericanas en territorio francés. La venta se hará en bloque. Se ha decidido la creación de una comisión para que fije el precio de la venta.

Los hombres de negocios norteamericanos se muestran en favor de esta decisión.

ESPIAS CONDENADOS A MUERTE

PARIS, junio 26 (Associated). — El consejo de guerra condenó a muerte al piloto aviador Tuelard, acusado de haber informado a [illegible] acerca de los [illegible] de los proyectiles de cañones de largo alcance.

Se halla para esas informaciones del intermediario de Bazez, francés internado en Suiza, que también ha sido condenado a muerte en rebeldía.

EN LA CAMARA DE DIPUTADOS

PARIS, junio 26 (Associated). — El diputado M. Peyroux [illegible] a la Cámara de Diputados un proyecto de moción para que [illegible] el monumento de Niederwald, frente a Bingen sobre el Rhin, en la zona de ocupación [illegible] [illegible] que [illegible] inmediatamente.

EL 14 DE JULIO

[illegible]

CAMPOS DE PASTOREO

[illegible]

EL VIAJE DE WILSON A LOS ESTADOS UNIDOS

[illegible]

ALEMANIA

[illegible]

LONDRES [illegible] en la ciudad [illegible] de Hamburgo [illegible]

PARIS, junio 26 [illegible] de Hamburgo [illegible] muertos.

LONDRES [illegible]

LONDRES [illegible] puntos.

LONDRES, junio 26 (United). — La Exchange Telegraph recibe una información de Copenhague anunciando que de los disturbios en Hamburgo resultaron [illegible] personas.

BASILEA, junio 26 (Havas). — Telegrafían de Berlín que indignado por los precios elevados de los artículos alimenticios, un grupo de 600 personas saqueó los negocios y los depósitos de tabacos [illegible] en un mercado, apoderándose de todos los artículos alimenticios.

Otros graves excesos se produjeron

EL TRATADO DE PAZ CON ALEMANIA

DESIGNACION DE LOS DELEGADOS GERMANOS -- ACTITUD ALIADA

PREPARATIVOS PARA LA FIRMA -- LA DELEGACION ITALIANA

MANIFIESTO DEL GOBIERNO ALEMAN AL PUEBLO

LOS DELEGADOS ALEMANES

PARIS, junio 26 (Associated). — Informaciones de Alemania recibidas por el consejo de los cuatro indican que el gobierno alemán se ocupaba durante el día de ayer en designar a los nuevos delegados que deberán ir a Versalles y firmar el tratado de paz.

LONDRES, junio 26 (United). — Se informa que el tercer miembro de la delegación germana será Herr Lesnart.

PARIS, junio 26 (United). — Se anuncia con carácter oficial que los delegados alemanes llegan a Versalles el sábado por la mañana como lo han prometido, la ceremonia de la firma del tratado de paz se efectuará ese mismo día, a las 3 p. m.

BERLIN, junio 26 (Associated). — Se anunció anoche que el ministro de [illegible] Muller y el ministro de Colonias, Bell, fueron designados para firmar el tratado de paz.

Partirán de Berlín el viernes.

PARIS, junio 26 (Associated). — Hasta las 11.25 de esta mañana no se había recibido nada de Berlín acerca de los respectivos alemanes para la firma del tratado.

El secretario general de la conferencia, M. Dutasta [illegible] Haniel von Haimhausen [illegible] que los delegados alemanes para firmar el tratado serían [illegible] Müller, Giesbert y [illegible] [illegible] forma autorizada.

PARIS, junio 26 (United). — [illegible] se informa que Müller, Giesbert y Leinert han sido designados como delegados alemanes para la firma del tratado.

Se espera que llegarán el sábado por la mañana para firmar el documento en la tarde.

PARIS, junio 26 (Associated). — [illegible]

ACTITUD DE LOS ALIADOS

PARIS, junio 26 (Associated). — Se [illegible] que, antes de la puesta del [illegible] se han recibido comunicaciones [illegible] de Berlín acerca de [illegible] designados por Alemania para firmar el tratado, la Conferen-

[illegible]

INVASION DEL EX KRONPRINZ

PARIS, junio 26 (Associated). — El ex [illegible] de Alemania se evadió de Holanda [illegible] Alemania.

WASHINGTON, junio 26 (Associated). — [illegible]

EN LA ALTA SILESIA

[illegible]

EL OPTIMISMO EN DUSSELDORF

[illegible] el gabinete [illegible] una especie de [illegible] en seguida el [illegible] que el gabinete no se [illegible] los aliados entraban en Dusseldorf esa misma noche. Las tropas alemanas se retiraron inmediatamente y el éxodo fué general. Los espartaquistas trataron de libertar a los presos. Todo el tráfico ferroviario quedó paralizado. En previsión de posibles saqueos y desórdenes, se estableció un servicio de patrullas con automóviles blindados, que recorrían las calles. Se teme, igualmente, que ocurran hechos parecidos en otras partes de la república [illegible].

EL NUEVO GABINETE

WEIMAR, junio 26 (United). — Se le conoce al gabinete de Bauer por "gabinete rojo negro". La mayoría de los socialistas y centralistas demostra-

de la Paz enviará a Berlín una notificación con carácter de ultimátum.

COBLENZA, junio 26 (United). — La quinta división del ejército no abandonará la zona de ocupación antes del sábado, debido a la firma del tratado.

NUEVA YORK, junio 26 (Havas). — Los corresponsales norteamericanos dicen que las opiniones [illegible] Inglaterra son que la firma de la paz no permite descuidar [illegible] pues los recientes acontecimientos, tales como el hundimiento de los buques de guerra alemanes internados y la destrucción de las banderas francesas, que fueron tomadas en la guerra de 1870, demuestran que no se puede tener la menor confianza en la sinceridad de Alemania.

Es debido a esto también que los alemanes, contrariamente [illegible] no serán invitados [illegible] que [illegible] plenipotenciarios beligerantes [illegible] la firma del tratado [illegible] los franceses se niegan [illegible] en la misma mesa en que se [illegible] sentarán los hombres que [illegible]

La delegación alemana [illegible] probablemente [illegible] en Versalles, pero [illegible] del tratado hasta el sábado [illegible] que serán presentados [illegible] Clemenceau pronunciará [illegible] Müller en nombre de los delegados alemanes.

LOS DELEGADOS ITALIANOS

ROMA, junio 26 (United). — Los [illegible] italianos a la conferencia de París mantienen la firme [illegible] de que las aspiraciones de Italia [illegible] de lograrse totalmente.

ROMA, junio 26 (United). — Los delegados italianos a la conferencia de París han sido autorizados a firmar [illegible]

Se espera que los nuevos delegados [illegible] para la capital de Francia el [illegible] 28, a las 11 de la mañana.

PREPARATIVOS PARA LA FIRMA

PARIS, junio 26 (Associated). — Se están realizando esfuerzos para tratar de disponer la firma del tratado de paz para el sábado a las 3 de la tarde.

El Consejo de los Tres se da por [illegible] por satisfecho, con [illegible] de que vienen los delegados alemanes encargados de firmar.

[illegible] formación del gabinete, gran interés [illegible] sus "leaders" a que [illegible] carteras.

BERLIN, junio 26 (Associated). — La asamblea nacional prusiana resolvió expresar su confianza en el gobierno, después de haber discutido la situación con respecto a la paz.

RENUNCIA DEL GENERAL GROENER

BERLIN, junio 26. — (Associated). — El general Groener, jefe del estado mayor del ejército, presentó su renuncia, pero prometió al presidente [illegible] permanecería en el desempeño [illegible] hasta que quedase [illegible] la situación en las provincias orientales.

UNA DECLARACION DE HINDENBURG

BERLIN, junio 26 (United). — Con [illegible] Noske sobre [illegible] Hindenburg ma[illegible] de [illegible] convicciones de con[illegible] provincia de Posen y man[illegible] fronteras orientales, más no [illegible] opinión gene[illegible] [illegible] una paz ignominiosa.

LONDRES, junio 26 (United). — La [illegible] de Co[illegible] Ebert diciéndole: [illegible] sentimiento a [illegible] a la vida [illegible] firmada la [illegible] acuerdo."

MOVIMIENTO HUELGUISTA

BERLIN, junio 26 (Associated). — [illegible] huelga ferro[illegible] piden [illegible] completamente [illegible] servicio se [illegible] dificultades.

BERLIN [illegible]

EL CONDE BERNSTORFF

[illegible]

ALGODON PARA LOS CHECO-ESLOVACOS

[illegible]

PERIODISTA ARRESTADO

[illegible]

DIVERSAS

PARIS [illegible] — La "Gazette de Voss" [illegible] que el gobierno [illegible] ha declarado que no cederá ni una pulgada de territorio alemán y que se niega a reconocer

VERSALLES, junio 26 (United). — Como consecuencia de la entrevista de ayer tarde entre [illegible] y el coronel Henry, se [illegible] órdenes para que el [illegible] conduzca a los delegados [illegible] que firmarán la paz.

La lista oficial de [illegible] no ha sido publicada todavía.

PARIS, junio 26 (United). — Se informa definitivamente que el tratado de paz se firmará el [illegible] a las 3 de la tarde.

SALLUS [illegible] Dutasta confesó a la United [illegible] después de la conferencia [illegible] hotel de Reservoirs, la situación había mejorado y que a menos que se produzcan hechos imprevistos, el tratado se firmaría el sábado.

VERSALLES [illegible] el protocolo anexo, que [illegible] de los alemanes [illegible] de recibir [illegible] Ebert y el tratado [illegible] primer [illegible] presidente de la Conferencia [illegible] el presidente Wilson y Mr. George M. Dutasta, secretario de la Conferencia [illegible] el documento [illegible] luego en una [illegible] desfilarán y [illegible] en orden alfabético [illegible] los países respectivos [illegible] los alemanes serán los últimos en firmar.

M. Clemenceau se [illegible] abierta la sesión [illegible] en seguida se procederá a la firma del tratado.

ACTITUD ALEMANA

LONDRES, junio 26 (Associated). — Un radiotelegrama recibido de Berlín anuncia que el presidente Ebert, el canciller Bauer y todos los miembros del gabinete alemán publicaron un manifiesto dirigido al pueblo y el que dice que la necesidad más urgente del momento es hacer la paz, y ahora corresponde hacer todos los esfuerzos posibles para cumplir las condiciones del tratado dentro de lo posible.

El manifiesto dice que Alemania quedará leal a sus hijos que el tratado amenaza separar de ella y promete intervenir en su favor lo mismo que en favor de los otros alemanes.

Termina el manifiesto exhortando al pueblo a que se dé cuenta de la necesidad de trabajar por la redención de la patria.

BERLIN, junio 26 (United). — La [illegible] del gobierno dice así: [illegible] vez conquistada la paz, los esfuerzos de todos deben aplicarse al cumplimiento del tratado.

COPENHAGUE, junio 26 (Associated). — Los tres presidentes de las provincias de la Prusia Oriental [illegible] con una proclama por la cual expresan su profundo pesar por la aceptación de las condiciones de la paz [illegible] cerca de los habitantes para que no impidan que el gobierno cumpla con la palabra dada al enemigo.

COBLENZA, junio 26 (Associated). — [illegible] alemán Bachhauser [illegible] en esta ciudad, en seguida [illegible] por el ejército de [illegible] al pago de [illegible] por haberse negado a [illegible] teniente norteamericano. [illegible] sostiene que la [illegible] y los reglamentos [illegible] que salude a un oficial de grado inferior.

Los [illegible] norteamericanos [illegible] una vez firmado el tratado [illegible] probablemente [illegible] de los reglamentos [illegible] diciembre [illegible] oficiales alemanes [illegible] aliados.

Los [illegible] alemanes parecen [illegible] por la noticia de que Alemania firmará el tratado, y comienzan a asumir actitud altanera para con las tropas norteamericanas.

Los norteamericanos no creen que se produzcan dificultades; pero sin embargo, las autoridades militares adoptan medidas excepcionales de precaución en la zona ocupada.

EL SELLO DE WILSON

PARIS, junio 26 (Associated). — El sello personal de Mr. Wilson, que ha resuelto emplear en lugar del sello presidencial, para la firma del tratado de paz, ha sido hecho con una pepita de oro que le fué regalada por el Estado de California, en 1915 y de la cual ya se había extraído el oro empleado por el presidente para su anillo de casamiento.

En ese sello están grabadas las palabras "Woodrow Wilson", en caracteres taquigráficos, dispuestos de modo que presentan el aspecto de una inscripción árabe.

CRONICAS DE CORRESPONSALES

NUEVA YORK, junio 26 (United). — El corresponsal de la "United Press" en París, Mr. Fred S. Ferguson, comunica telegráficamente que en la hora presente se puede decir, en síntesis, que la situación en cuanto a la firma del tratado de paz es la siguiente:

Sin dudas, el tratado de paz será firmado el sábado próximo [illegible]

[illegible] aseguran que los señores Müller, [illegible] firmarán el tratado en nombre de Alemania con lo que se evitará que los aliados lleven a la práctica su propósito de enviar un "ultimátum" a Weimar, amenazando con un avance inmediato de las tropas aliadas si no se recibía en París una pronta contestación.

"Los partidarios de Brockdorff-Rantzau [illegible] tropieza con grandes dificultades para hallar delegados que se presten a firmar el documento.

"Los aliados han significado que en Weimar deberá [illegible] cualquier [illegible] tendiente a los términos del tratado tanto lo que se refiere a los [illegible] de la alta Silesia y de la [illegible] oriental y occidental, como [illegible] de los elementos que [illegible] a Polonia [illegible]

"[illegible] a los [illegible] de Holanda del kronprinz, se [illegible] la noticia [illegible] En algunos círculos prevalece la idea de que el kronprinz será incluido en la lista de las personas acusadas por cometer crímenes durante la guerra. Los aliados presentarán la lista a Alemania después que se haya firmado la paz para que ese país entregue a los acusados, los cuales serán juzgados por un tribunal internacional.

"Noticias recibidas recientemente de Alemania, indican que la facción [illegible] es actualmente la más fuerte. Así lo demuestra una nota enviada recientemente al gobierno holandés por la asociación de oficiales germanos, solicitando de Holanda se rehuse a entregar al ex kaiser a los aliados. También se anuncia que en las provincias del Rhin hubo movimientos incipientes en favor de la restauración de la monarquía.

"Los pacifistas han sido mayormente impresionados por los amargos comentarios alemanes que decidieron al gobierno a firmar el tratado y creen que éste logrará salvar la situación con la importación de víveres, a cuyo fin acepta la paz después de largas y agrias protestas.

"Para asegurar conseguir las reparaciones, la nueva tarea de los aliados será la de decidir cuál de los términos del tratado podrá ser puesto en práctica. En la región del Rhin podría ser una comisión civil que tuviese a su cargo la intervención, siempre que los alemanes demostrarán buenos deseos de ayudar a los aliados, aliviando así las cargas de Alemania en el mantenimiento de las tropas aliadas de ocupación, o por lo menos, permitiendo la reducción considerable de las mismas.

ITALIA

CEREMONIA PATRIOTICA

ROMA, junio 26 (Especial). — Comunican de Verona que las tropas que aun permanecen acuarteladas en aquella ciudad y distrito, participaron el martes pasado en la ceremonia que se verificó en Custeza con motivo de recordar el aniversario de la batalla del 24 de junio de 1866.

Asistieron también las autoridades civiles y políticas y una enorme muchedumbre que se trasladó a Custoza de todas las comunas de las cercanías.

Se celebró una misa de campaña ante el Osario y a continuación el general comandante de las fuerzas pronunció un vibrante arenga afirmando que los caídos en 1866 fueron vengados por las huestes gloriosas que combatieron en octubre, finaliza, lo con un inolvidable triunfo la campaña de Italia por su completa unidad y por la reivindicación de los territorios que aun permanecían en poder de Austria Hungría.

Terminado el discurso, todas las tropas desfilaron ante el Osario.

ACTITUD DE D'ANNUNZIO

ROMA, junio 26 (United). — D'Annunzio aceptó la presidencia de la [illegible] de cantantes de [illegible] que se espera llevará una oposición enérgica al gabinete.

EL PROBLEMA DEL ADRIATICO

ROMA, junio 26 (Especial). — Informan de Venecia que se clausuró ayer la asamblea convocada para estudiar algunos de los problemas que se relacionan con el porvenir económico del Adriático.

La sesión [illegible], que resaltó ser [illegible] importante, fué presidida por el comandante Luigi Rizzo.

Hicieron uso de la palabra, además de Rizzo, el comandante Pellegrini, [illegible] magna.

Todos los oradores afirmaron el [illegible] del Adriático [illegible] se votó por aclamación [illegible] del día, en la que se [illegible] confía en la acción del gobierno.

HUNGRIA

EL PROBLEMA DE LOS VIVERES

CHICAGO, junio 26 (United). — El corresponsal del Chicago News en Budapest [illegible] que se afirma con [illegible] que [illegible] de [illegible] están dispuestos [illegible] dinero [illegible] que [illegible] exigen.

Se producen [illegible] harto numerosos casos de [illegible] por el hambre y los incidentes [illegible] desórdenes motivados por la carestía de la vida y los artículos de primera necesidad [illegible] víveres son harto difíciles [illegible] prefectura [illegible] las mujeres [illegible] que se las obliga a esperar [illegible] prefectura [illegible] para salir [illegible] comprar [illegible] abierta la [illegible] solo durante [illegible] haber logrado [illegible]

[illegible] los "leaders" comunistas han [illegible] varias veces por las [illegible] que no vacilan en [illegible] manifestaciones [illegible] la bandera roja y [illegible] se les entreguen [illegible]

Los entendidos en estos asuntos dicen que [illegible] algún movimiento sedicioso [illegible] han de iniciarlo las mujeres que son las que más sufren a consecuencia de la escasez, pues a los campesinos se les ha dado en vender sus productos a cambio de [illegible] de hilo algodón y otros textiles.

En las [illegible] la falta de servilletas, sábanas, etc., habiéndose dado el caso de que un labriego cam-

banas y que se vendiera un litro de leche por seis coronas.

ECOS DEL MOVIMIENTO CONTRARREVOLUCIONARIO

LONDRES, junio 26 (Havas). — Comunican de Budapest que en el movimiento que se produjo el martes en contra de la revolución, los contrarrevolucionarios se apoderaron de un monitor en el Danubio, y de un cuartel de artillería. El monitor hizo fuego a la residencia del soviet, siendo el gobierno sostenido por la población obrera.

Agregan las comunicaciones recibidas, que el movimiento fué rápidamente sofocado, y sus jefes hechos prisioneros.

LA MOVILIZACION GENERAL

BUDAPEST, junio 26 (Havas). — El congreso de los "soviets" ordenó la movilización general de los obreros, a fin de hacer frente a la situación militar [illegible] que reconoció en poco brillante debido principalmente a la baja [illegible] de las tropas del ejército rojo.

POLONIA

ACTITUD DE LOS UKRANIANOS

PARIS, junio 26 (Associated). — Se anuncia que las tropas ukranianas han iniciado un avance violando con esa operación las cláusulas del armisticio convenido con Polonia.

BERLIN, junio 26 (United). — El "Tageblatt" dice que las hostilidades germanas contra los polacos están prosiguiendo [illegible] la región de Notec, al norte de Posen.

CHECO-ESLOVAQUIA

OCUPACION DE CYALLA

PRAGA, junio 26 (Havas). — Las tropas checo[illegible] se apoderaron de Cyalla y [illegible] al enemigo al sur de Tieov.

EXPOSICION DE ARTE GALLEGO EN LA ARGENTINA

MADRID [illegible] a bordo del trasatlántico [illegible] han sido embarcados [illegible] Buenos Aires numerosos [illegible] han de [illegible] de la Argentina.

Las obras [illegible] de medio [illegible]

Entre las [illegible] Sotomayor [illegible] y otros [illegible]

MOVIMIENTO DE BUQUES

NUEVA YORK [illegible]

INFORMACIONES COMERCIALES

BALANCE BANCARIO

BANCO IMPERIAL ALEMAN

BERLIN, junio [illegible] el Banco Imperial [illegible] los siguientes [illegible]

La existencia [illegible] marcos.

La existencia [illegible] 1.894 marcos.

Los bonos de [illegible] en poder del Banco aumentaron [illegible]

Los depósitos [illegible] 529.000 [illegible]

Los anticipos [illegible] aumentaron en 1.610.394 marcos.

Las inversiones [illegible] aumentaron en marcos 1.576.000.

El total de títulos de diversa índole en poder del banco aumentó en 935.000 marcos.

Los billetes en circulación aumentaron en 6.425.000 marcos.

Los depósitos generales disminuyeron en 570.130 marcos.

El encaje de oro alcanza a marcos 1.1.1.509.000.

IMPORTANTE OPERACION EN LANAS

NUEVA YORK, junio 26 (Associated). — Informan de Great Falls (Montana) que el representante de una casa de Boston anunció que compró la esquila de lana a un criador, al precio de 60 1¼ centavos oro la libra. Es éste el precio más elevado consignado hasta ahora. La compra es de unas 41.000 libras.

De Bend (Oregón) comunican que se hizo allí una compra de lana, al precio de 54 1/8 centavos oro la libra. La mayor parte de las 420.515 libras compradas fué destinada para las fábricas de los Estados del Este.

En Londres fueron puestas ayer en venta 9.000 libras de lanas. Los precios en ese mercado tienden a bajar.

LONDRES, junio 26 (Associated). — Hoy fueron puestos en venta 7.400 fardos de lana. Los precios estuvieron oscilantes, pero con tendencia a baja.

A consecuencia de los precios elevados de [illegible], se habla de restablecer el sistema de los trajes de un solo tipo para los hombres.

MERCADOS DE CAFE

NUEVA YORK, junio 26 (Associated). — Las cotizaciones del café volvieron a bajar 1 1/2 centavos por libra.

Los telegramas oficiales y particulares que dan cuenta de que el tiempo es más [illegible] en el mercado brasileño, sólo consiguieron contener momentáneamente la liquidación, y los precios de clausura del mercado fueron los más [illegible] del día. Las entregas para diciembre se cotizaron a 20.65, o sea aproximadamente unos 3 1/4 centavos por debajo de los precios más altos alcanzados el lunes.

NUEVA YORK, junio 26 (Associated). — La comisión directiva de la Bolsa de Café [illegible] a doscientos puntos el máximo de las oscilaciones que pueden [illegible] en las cotizaciones de este producto en el espacio de un día.

PRECIOS Y COTIZACIONES

TITULOS Y ACCIONES

LONDRES, junio 26

[illegible]

CAMBIOS

PARIS, junio 26

[illegible] 29.52.

LONDRES, junio 26

Cambio sobre Holanda, 11.80.
Id. sobre Suiza, [illegible]
Id. sobre España, 24.06.
[illegible]
Id. [illegible], 16.75.

NUEVA YORK, junio 26

Empréstito, 88.80.
Cambio a esterlina, dólares, 4.58.50.
Id. por cable, id. [illegible]
Id. a 90 días, [illegible]
Id. dólar sobre París, frs. 6.35.
Id. por cable, 6.40.
Id. sobre Italia, liras, 8.
Id. por cable, 7.98.
Cambio sobre Bélgica, 6.73.
Id. por cable, 6.71.
Cambio sobre Holanda, 38 5/8.
Id. por cable, 38 7/8.
Cambio sobre Suiza, 55.42.
Id. por cable, 56.15.
Corona Estocolmo, cts. 25.50.
Id. Cristianía, 24.70.

Id. Copenhague, 23.35.
Peseta española, 19.72.
Id. por cable, 19.80.
Cambio sobre Bs. Aires, 102.25.

LISBOA, junio 26

Cambio, 150.

ROMA, junio 26

Renta, 84.50.
Consolidados, 92.90.

MADRID, junio 26

Libra, 23.26.
Cien francos, 80.50.

SANTIAGO DE CHILE, junio 26—

[illegible] papel, Banco, 10 29/32.
[illegible] papel, [illegible], 10 15/16.
Papel argentino, 209.34.
Oro, 16.50.

RIO DE JANEIRO, junio 26—

Cambio s/Bs. Aires, 1.569.

MONTEVIDEO, junio 26—

Deuda saneamiento, 96.80.
Idem interna, 100.60.
Idem interna 3a serie, 100.50.
Idem consolidada, 63.30.
Emprést. O. P. y conversión, 97.50.
Títulos G, H, I, J, K, L y M, 100.20.
Idem S, 99.
Cambio s/Bs. Aires, girador 1 2 o/o.
Id. tomador, 3 4 o/o.
Peso argentino oro, 0.40.40.

ASUNCION, junio 26—

Papel argentino, 844 o/o.

METALES

LONDRES, junio 26—

Plata en barras, onza, 54 4/16.
Cobre, ent. to. lbs. est. 87.50.
Id. a 90 días, to. lbs. est. 88.50.
Idem electrolítico, 90.
Estaño cont. id. lbs. est. 242.
Id. a 90 días, id. 238.
Plomo, id. 2[illegible]
Id. a 90 días, 22.5.
Zinc, 38.5.
Id. a 90 días, 38.

NUEVA YORK, junio 26

Plata en barras, onza 1.10.87.5.
Cobre, libra, id. 18.
Plomo, 5.20.
Estaño, 6.75.

MERCADOS DE ALGODON

NUEVA YORK, junio 26—

Algodón para junio, 32.79.
Id. para octubre, 32.75.
Id. para enero, 32.55.

LIVERPOOL, junio 26—

Algodón para junio, lbs. pen. 20.24.
Id. para julio, 20.09.
Id. para agosto, 19.65.
Id. para septiembre, 19.43.
Se vendieron en el día 4.000 pacas de algodón.

PRODUCTOS AGROPECUARIOS

DULUTH, junio 26—

Semilla lino, p. julio, 1.79 3/4.
Semilla lino, p. julio, bushel 5.50.
Id. para octubre, 4.70.
Id. (precio claus.) 4.89.50.
Id. para octubre, 4.53.50.

CHICAGO, junio 26—

Precios de apertura:
Maíz para julio, 1.79 3/4.
Id. para septiembre, 1.76.
Avena para julio, 70.
Id. para septiembre, 69 5/8.
Carne de cerdo, para julio, 51.10.
Precios de clausura:
Maíz para julio, 1.80.
Avena para julio, 69 1/4.
Carne de cerdo, para julio, 51.35.
Carne congelada, de 15 a 20.

BOSTON, junio 26—

Lana cruza fina, Bs. As. lb. 52 a 53.
Id. prima Montevideo, 65 a 70.
Merina Montevideo, 62 a 65.

ESPAÑA

LOS CONSERVADORES Y EL GOBIERNO

MADRID, junio 26 (Especial). — El ex ministro señor Bergamín ha declarado que las manifestaciones del señor Bugallal, sobre la unión de los conservadores y los mauristas, le han causado gran disgusto.

"Lo peor que pudiera suceder a los conservadores, sería colaborar con el gobierno, en forma de que participaran de la responsabilidad. Una alianza representaría el sacrificio de la dignidad y decoro colectivo del partido y tendría como consecuencia el suicidio del mismo partido.

"La monarquía y el país necesitan la existencia de un partido conservador vigoroso, y el daño que podamos inferirlo perjudicaría a la patria. Antes que consentir en la unión, sería preferible disolver la agrupación conservadora.

"Si se consultara a la mayoría de los conservadores sobre aquel proyecto, la opinión sería de rechazo inmediato, y por esto es que se ha resistido a convocar a una asamblea.

Compañía naviera

MADRID, junio 26 (Especial). — Anuncian de Sevilla que se ha constituido una nueva compañía naviera sevillana, con un capital de cinco millones de pesetas, ampliable a varios millones más.

La empresa construirá dos vapores en astilleros nacionales y extranjeros.

Los trabajadores andaluces

MADRID, junio 26 (Especial). — El comité ejecutivo de la Unión General de los Trabajadores ha resuelto asociar a los elementos obreros de Andalucía, especialmente a los agricolas, para lo cual realizará una activa campaña de propaganda que se iniciará el día 1° del próximo mes de julio.

Se celebrarán en las principales ciudades actos con el concurso de diputados y ex parlamentarios socialistas y republicanos.

En la Cámara de Diputados

MADRID, junio 26 (Havas). — El señor Figueroa fué electo presidente de la Cámara de Diputados por 167 votos. Todos los diputados de las izquierdas se abstuvieron de votar.

El diputado Lerroux exigirá la votación nominal de los mandatos legislativos, sin excepción, por consiguiente se efectuarán 40 votaciones antes que la Cámara pueda continuar definitivamente sus sesiones.

Los señores Melquíades Alvarez y Amós Salvador tuvieron una entrevista que se prolongó por mucho tiempo.

Los diputados de las izquierdas efectuaron una reunión, en la cual distribuyeron a los asistentes el papel que deberían desempeñar en la reunión secreta que la Cámara de Diputados efectuará mañana. Tienen la decisión de hacer lo posible para evitar el fracaso del gobierno.

MADRID, junio 26 (Havas). — En la sesión realizada por la Cámara de Diputados los señores Alba e Indalecio Prieto protestaron por la elección de Figueroa para desempeñar el cargo de la presidencia de la Cámara, pretextando que no obtuvo la mayoría de votos necesaria. Con ese motivo se produjeron varios incidentes.

El señor Maura sostuvo la legalidad de la elección.

MADRID, junio 26 (Havas). — Los liberales decidieron continuar sus reuniones hasta tanto hayan formado el programa que llevarán a término apoyados por otras fuerzas de las izquierdas.

Sesión municipal tumultuosa

MADRID, junio 26 (Havas). — Una información procedente de Coruña, dice que la sesión efectuada por la municipalidad de dicha ciudad, fué borrascosa promoviéndose un escándalo; el público intervino arrojando las sillas.

La policía hizo evacuar el local.

Las obras del puerto de Vigo

MADRID, junio 26 (Especial). — Anuncian de Vigo que el alcalde de la ciudad ha recibido un telegrama del gobierno, quien manifiesta favorable acogida al proyecto de ampliación del puerto, obra que realizaría una gran

...ñía formada con capitales norteamericanos.

El ministro de Fomento, señor Osso-Gallardo, ha manifestado que estudiará dicho proyecto a la brevedad posible.

Ecos del mensaje de la Corona

MADRID, junio 26 (Associated) — En el mensaje de la Corona, que leyó en la apertura de las Cortes, el rey anunció que fué retirado el embajador de España en Petrograd a consecuencia de los sucesos de que esa capital es teatro.

Anunció igualmente que España reconoció la independencia de Polonia, de Checoeslovaquia y de Finlandia, y que el gobierno manifestó su adhesión en principio a la Liga de las Naciones, y que cupo a España el honor de ser incluída en el comité ejecutivo provisional de la Liga.

ITALIA

ECOS DE LA CRISIS

La renuncia del diputado Torre

ALREDEDOR DEL NUEVO GABINETE

ROMA, junio 26 (Especial) — El señor Nitti, en las primeras gestiones para formar el gabinete, había ofrecido la cartera de Instrucción Pública al diputado Andrés Torre, el cual, a las pocas horas, contestó que aceptaba el cargo. En efecto, los diarios, al publicar la lista del nuevo gabinete incluyeron el nombre de Torre.

Pero, el mismo día, al ser divulgada la información oficiosa respecto a la terminación de la crisis, un grupo de senadores se apersonó a Nitti, significándole que no veían bien la participación de Torre en el gobierno.

Agregaron que, al hablar de ese modo, interpretaban fielmente la opinión de una fuerte mayoría de sus colegas, los cuales no olvidan que Torre, durante la guerra, se mantuvo en estrecho contacto con los yugoeslavos, recordando, además, que fué, con Trumbic, el firmante del "acuerdo de Roma", en el cual se sentaban bases de un arreglo directo entre los pueblos de Italia y de Yugoeslavia, en abierta contradicción con el pacto de Londres, y con todos los principios en los cuales debían inspirarse los políticos italianos, para llegar a la solución del problema del Adriático.

El señor Nitti, entonces, celebró una conferencia con Torre y le expuso la situación. El señor Torre declaró que no consideraba desvalorizar lo que durante la guerra había realizado en interés del país, y que en presencia de una presión como la que pretendían ejercer los senadores no modificaba en lo más mínimo sus ideas acerca de la cuestión del Adriático, y que, por lo tanto, cumplía con el deber de poner la cartera de Instrucción Pública a la disposición de Nitti.

Debido a este incidente, que ha formado tema de muchos comentarios, entró en el ministerio Nitti, el diputado Baccelli.

ROMA, junio 26 (Especial) — Asume especial importancia en los momentos actuales la actitud asumida por la dirección del "Fascio parlamentare", la que en su sesión última resolvió la expulsión del señor Chimienti por el sólo hecho de haber aceptado la cartera de Correos y Telégrafos.

La misma resolución será aplicada a aquellos otros diputados que pertenecían a la agrupación mencionada y que aceptaron cargos de subsecretarios de Estado.

ROMA, junio 26 (Especial) — Los diarios de la capital y los más caracterizados de la península, trascriben los principales párrafos de un editorial publicado en el "Popolo Romano", del martes, al día siguiente del anuncio oficial de la formación del gabinete Nitti.

El "Popolo Romano" declara "que en los momentos actuales no se preocupa de saber quienes son los ministros y a cuál partido pertenecen". Cualesquiera que sean los que nos guíen al triunfo diplomático que afirmará el buen derecho de Italia serán merecedores a nuestro más entusiasta y sincero aplauso.

"Il Tempo", comentando el gabinete Nitti, pone de relieve la característica de la coalición radical-católica.

ROMA, junio 26 (Havas) — El rey Víctor Manuel, recibió hoy, en audiencia, a los ministros dimisionarios, quienes fueron a despedirse del [illegible] soberano.

EL PROCESO COCCHI

BOLONIA, junio 26 (Associated) — El juez señor Bagnoli, presidente de la Corte de Assises, [illegible] corresponsal de la Associated Press el aplazamiento del juicio [illegible] contra Cocchi, [illegible] haber dado [illegible] neoyorquina [illegible]

"Teníamos que [illegible] chi, así como [illegible] su mujer, [illegible] que parecía [illegible] episodio. Por lo [illegible] trascripción de las [illegible] tadas en el juicio [illegible] mujer en Nueva York [illegible] resultado un veredicto [illegible]

"Creemos poder [illegible] del proceso antes del [illegible] bre".

Nuevos subsecretarios

ROMA, junio 26 [illegible] lista oficial de [illegible] Estado, es la [illegible]

Interior, [illegible] riores, Sforza [illegible] Justicia, [illegible] ne; Guerra, [illegible] rina, Sonri, [illegible] ni; Obras Públicas [illegible] tes, [illegible] ra, Cermenati [illegible] Conti, Industria [illegible] mientos y [illegible] rreos y Telégrafos [illegible] Asistencia [illegible] Territorios liberados [illegible]

En la masonería

ROMA, [illegible] el palacio [illegible] bierno de [illegible] verificó esta [illegible] motivo de [illegible] tos de gran [illegible] señor [illegible]

Presentaron [illegible] tas dignidades [illegible] delegados de las [illegible] sula.

Se notó [illegible] para [illegible] la [illegible] de las [illegible]

ESTADOS UNIDOS

LAS FLOTAS DEL ATLANTICO Y DEL PACIFICO

Proyectos del Departamento de Marina

WASHINGTON [illegible] ted) — Mr. [illegible] Marina [illegible] yores [illegible] ducir nuevos [illegible] el Canal de Panamá [illegible]

En el departamento [illegible] dice que será [illegible] de cambios [illegible] navales del [illegible] el lado del Pacífico [illegible] del considerable aumento [illegible] de ese mar.

Mr. Daniels quiere que [illegible] del Atlántico y del Pacífico [illegible] iguales condiciones de [illegible] que puedan operar en [illegible] condiciones [illegible] decidan hacer [illegible] tra la otra. Se realizarán tales maniobras y batallas navales [illegible] lo menos una vez cada año, [illegible] fícamente alternativamente en el Atlántico y en el Pacífico.

Cada año se harán también grandes maniobras navales en las aguas de las islas Hawai.

La escuadra del Pacífico, últimamente creada, partirá entre el 15 y el 20 de julio próximo de Hampton Roads para su nuevo destino por el canal de Panamá, y es probable que Mr. Daniels se embarque en uno de los buques de esa escuadra.

EL PRESIDENTE ELECTO DEL BRASIL

NUEVA YORK, junio 26 (Associated) — A su llegada a Jersey City, el presidente Pessoa y personas que le acompañan, fueron recibidos a bordo de un vapor especial que los condujo a esta [illegible] con el objeto de una [illegible] recepción.

La [illegible] en el City Hall, en donde [illegible] Mr. Hylan pronunció una [illegible] para [illegible]

Por la noche fué ofrecido en honor del señor Pessoa un banquete al cual asistieron más de quinientas personas. Hablaron el subsecretario de Estado, Mr. Long, [illegible] Mr. Hylan, Mr. Garay, y Mr. Charles M. Schwab.

Estos discursos fueron contestados por el presidente Pessoa. La fué oficialmente [illegible] de los Estados Unidos en nombre de la [illegible] de Nueva York.

NUEVA YORK, junio 26 (Associated) — En el almuerzo ofrecido por la [illegible] Panamericana [illegible] secretario del Tesoro, Mr. Mac Adoo, pronunció un discurso en el cual hizo [illegible] el espíritu de cooperación existente entre los Estados Unidos y el Brasil.

Después del discurso de Mr. Mac Adoo [illegible] honor [illegible] Pessoa y del Brasil.

Mr. [illegible], presidente de la oficina [illegible] panamericana, [illegible]

BANQUETE DE LA SOCIEDAD ANAMERICANA

NUEVA YORK, junio 26 (Associated) — [illegible] personalidades representativas de todos [illegible] de los Estados Unidos, [illegible] ofrecido en honor del presidente Pessoa, por la Sociedad Panamericana de los Estados Unidos.

La fiesta fué presidida por Mr. John Bassett Moore, quien en una [illegible] ción, ofreció una [illegible] bienvenida al presidente brasileño.

El presidente electo del Brasil, en su contestación, hizo resaltar el espíritu de confraternización americana [illegible] las demostraciones de que es objeto, [illegible] de la comunidad [illegible] Elogió los propósitos y la tarea realizada por la sociedad panamericana, y la actividad desplegada en ella por Mr. Bassett Moore, para conseguir una más íntima unión entre las repúblicas de América.

NUEVA YORK, junio 26 (Associated) — El presidente Pessoa y las personas que le acompañan, partieron para las cataratas del Niágara, esta noche, a las 8.00.

CREDITOS PARA VOLACION

WASHINGTON, junio 26 (Associated) — El Senado, sin previa discusión, aprobó la enmienda introducida por la comisión respectiva al proyecto de créditos navales, para aumentar de quince a treinta y cinco millones las sumas destinadas a la volación naval, por la Cámara de representantes.

En la forma en que ha quedado [illegible] por la comisión del Senado el proyecto de créditos alcanza a 782 millones, comparados con 48[illegible] millones otorgados por la Cámara de Representantes.

La comisión, en un informe relativo a diferentes créditos civiles, aumentó el programa de la oficina de construcciones marítimas para construcción de buques mercantes de 276 millones a 491 millones.

Se recomienda en el informe la supresión de la comisión de tarifas.

La ley sobre el alcohol

WASHINGTON, junio 26 (Associated) — La comisión judicial [illegible] de Representantes, [illegible] partes la [illegible] la prohibición de la [illegible] y la manufactura del [illegible] el tiempo de guerra de las [illegible] prohibición [illegible] manufactura [illegible]

Los nombramientos diplomáticos

WASHINGTON, junio 26 (Associated) — La comisión de Relaciones [illegible] del Senado aplazó [illegible] el nombramiento de Mr. W[illegible] para el cargo [illegible] Mr. Norman Hapgood [illegible] Copenhague, [illegible]

Un vapor encallado

[illegible]

INGLATERRA

CONFERENCIA OBRERA ANUAL

[illegible]

FRANCIA

LOS JUEGOS OLIMPICOS

Resultados de las pruebas

PARIS, junio 26 (Associated) — En las nuevas pruebas [illegible] en pista realizadas en el primer día de los juegos atléticos en el estadio de Pershing [illegible] ganaron cinco premios y los neozelandeses que sólo [illegible] cuatro competidores, [illegible] tres. El Canadá [illegible]

En el [illegible] pesos livianos el italiano [illegible] venció al belga Vandercand[illegible] en el segundo asalto.

El peso [illegible] McGrath, del Canadá derrotó al belga Pain.

Los [illegible] fueron entremezclados con [illegible] tales como [illegible] de la espada y un combate [illegible] de guerra [illegible] Los combatientes luchaban montados [illegible] y los incidentes de la [illegible] ofrecieron en algunas ocasiones aspecto [illegible] que hizo reír al público.

PARIS, junio 26 (Associated) — En la carrera [illegible] resultaron [illegible] competidores [illegible] Pollock, norteamericano, que ocupó el primer puesto. Teschner [illegible] nacionalidad, el segundo [illegible] El tiempo empleado [illegible] 10 y 1/4 segundos.

PARIS, [illegible] Los norteamericanos [illegible] los primeros puestos [illegible] finales de los juegos [illegible]

En la prueba de arrojar granadas resultó [illegible] Thompson, segundo, [illegible] tercero, D. C. Wyckavage.

En la siguiente prueba, resultó ganador George [illegible], segundo Harry Liversedge y tercero J. T. Butler.

PARIS, [illegible] En el partido de [illegible] el team norteamericano [illegible]

En la [illegible] no, señor [illegible] Mr. Kryskow [illegible]

El jefe de la misión comercial chilena

PARIS, junio 26 (Havas) — El jefe de la [illegible] señor Yáñez [illegible] conferencia con M. [illegible] Clementel ministro de [illegible] Marina Mercante.

Varias [illegible]

Banquete diplomático

PARIS, junio 26 (Havas) — El ministro de Relaciones Exteriores del Uruguay, señor Brum, ofreció una brillantísima recepción a la que asistieron Mr. Lansing y señora, representantes de las delegaciones de la América latina a la Conferencia de la Paz, el cuerpo diplomático íntegro, señores Lebreton y [illegible] y todas las personalidades de la colectividad uruguaya en esta capital, así como también los miembros de la legación [illegible]

BELGICA

El ministro de Colombia

BRUSELAS, junio 26 (Havas) — Con motivo de la próxima llegada del nuevo ministro de Colombia, los diarios dicen que gracias a sus cualidades [illegible] las relaciones entre Bélgica y Colombia se desarrollarán aún más.

PORTUGAL

Fatal accidente a un ex ministro

LISBOA, junio 26 (Havas) — El ex ministro y director del Banco de Portugal, señor José Cunha, murió a consecuencia de un accidente.

ITALIA

El sepelio de Luciani

ROMA, junio 26 (Especial) — Al sepelio del senador Luciani asistieron las delegaciones oficiales del Senado de la Cámara, los profesores de la Universidad y colegios [illegible] los estudiantes.

Circular a los magistrados

ROMA, junio 26 (Especial) — [illegible] nuevo ministro de Gracia [illegible] senador Mortara, en una circular [illegible] a la magistratura, [illegible] a inspirarse en [illegible] disciplina más estricta.

La reapertura del parlamento

ROMA, junio 26 (Especial) — [illegible] de la reapertura [illegible] diputados no ha sido [illegible] que, muy probablemente [illegible] podrá realizarse el [illegible]

[illegible] cambio, en otros círculos [illegible] que Montecito [illegible] antes de [illegible] oportunidad [illegible] presentará a [illegible] Cámara, un [illegible]

Lanzamiento de un vapor

[illegible] junio 26 [illegible] de Génova dice [illegible] arregados [illegible] de los [illegible] el viaje [illegible]

CHILE

Las [illegible] militares [illegible] contrata [illegible] un volador [illegible] fábricas de [illegible] prorrogaron para un [illegible] dique de Talcahuano [illegible] Congreso [illegible]

[illegible] la Argentina en [illegible]

Se anuncia que [illegible] han presentado [illegible] en Berlín [illegible] Chile a esta [illegible] ella de sus hijos [illegible] ante el ministro [illegible] jefes, industriales [illegible] militares y [illegible] rusos.

El gobierno está [illegible] cuestión, pues se estima [illegible] portación de brazos.

[illegible] el vapor [illegible] de 300 toneladas en viaje a Chile, y para [illegible] comerciales [illegible] Ecuador, [illegible] otros vapores.

BRASIL

Huelga ferroviaria — Muerte de un ingeniero — Exoneración de un agregado naval — Promoción del almirante Frontin — El tratado con el Uruguay — Ascensos militares.

RIO DE JANEIRO, junio 26 — Se declararon en huelga los operarios de las oficinas ferroviarias del Oeste de Minas. El tráfico está paralizado.

Falleció el ingeniero del ministerio de Agricultura José Alvarez Souza Coutinho.

Fué exonerado del cargo el capitán teniente Leopoldo [illegible], agregado naval a la embajada del Brasil en Washington.

[illegible] el comandante de la división naval que volvió de [illegible] el almirante Pedro Frontin, fué nombrado director de la Escuela Naval de Guerra.

Se promulgó el [illegible] ción y liquidación de la deuda del Uruguay al Brasil.

Se incendió en [illegible] Pablo un gran almacén de [illegible] algodón. Los perjuicios se [illegible] en varios [illegible] de contos.

Fué nombrado [illegible] del Supremo Tribunal M[illegible] el mariscal José Caetano de Faria.

Fueron ascendidos a general de división, Celestino Alves Bastos; a general de brigada, [illegible] Ferreira, jefe de la [illegible] presidente de la [illegible]

Crucero de guerra en viaje — El presidente electo — La toma de la paz europea.

RIO DE JANEIRO, junio 26 — El crucero "Southampton" [illegible] Se informa que [illegible] nombrará nuevo embajador en Francia en el Brasil.

Se sabe que el doctor Epitacio Pessoa llegará el 20 del próximo [illegible] — Los "boy scouts" paulistas encenderán hogueras [illegible] el día siguiente de firmarse la paz.

PERU

Propaganda antiperuana — Comentarios de "El Comercio" de Lima

LIMA, junio 26 — Comentándose "El Comercio" de la labor antiperuana que hace en Chile el personaje boliviano Torrico Lemoine, cree que no sea ella exponente del criterio y sentimientos del pueblo boliviano acerca del Perú.

Añade que Torrico Lemoine, fingiendo servir a su país, ahonda abismos y levanta muros entre dos pueblos que deben marchar fraternalmente unidos hacia la realización de sus comunes y honrosos destinos en América.

REPUBLICA ORIENTAL

Sesión en diputados — Mociones y proyectos discutidos — Pedido al gobierno para repatriar los restos de varios uruguayos

MONTEVIDEO, junio 26 — Presidida por el doctor César Miranda se reunió la Cámara de Representantes. Entre los asuntos entrados, figuraba una exposición del Centro Unión Propietarios de Panaderías solicitando la derogación de la ley sobre trabajo nocturno de los panaderos. Pasó a la comisión de trabajo. En seguida el señor Gilbert hace moción para que en la sesión de mañana sea tratado en primer término el proyecto de presupuesto de las juntas administrativas e intendencias de los departamentos.

El señor [illegible] entiende que el presupuesto referencia sería conveniente hasta que empiece a regir la autonomía municipal y [illegible] representantes deben de [illegible] las facultades a otros [illegible] Como el doctor [illegible] que, según los [illegible] sesión de mañana con [illegible] del Interior, [illegible] señores [illegible] Gilbert hacen [illegible] modificaría [illegible] la moción es, en con[illegible]

[illegible] del señor [illegible] en segundo [illegible] sesión, el proyecto [illegible] inmobiliaria, [illegible] para [illegible] las cuales [illegible] informará [illegible]

[illegible] tratarse la [illegible] una extraordinaria [illegible] misma [illegible]

La [illegible] Patriótica [illegible] cultivo [illegible] con agrado [illegible] de llevar a México [illegible] poeta Amado Nervo [illegible] a fin de [illegible] los motivos [illegible] y doctor [illegible]

Convención nacionalista

[illegible] junio 26 — [illegible] varias mociones [illegible] partido Nacionalista [illegible] "La convención [illegible] directorio, [illegible] 93 de [illegible] referente [illegible] de congresales [illegible] proclamar [illegible] aprobado el [illegible] presentado por [illegible] de Herrera [illegible] políticos [illegible] patriótico [illegible]

Los extranjeros en Bélgica — Requisitos que se exige — Vapores en movimientos.

[illegible] Los súbditos de [illegible] París, [illegible] de las [illegible] los súbditos [illegible] que para [illegible] (véase 2[illegible]) [illegible] nes fueren, que tengan [illegible] permanecer [illegible] que deben hacer inscribir a su llegada al país, en la oficina de los extranjeros de la localidad donde se radican, con el fin de obtener permiso de permanencia ulterior.

Las reglas expuestas más arriba aplícanse igualmente a los extranjeros que no desean más que transitar por Bélgica para ir a otro país.

Fué despachado para ésa el vapor americano "S. W. [illegible]" y para Rosario de Santa Fe el vapor noruego "Hangland".

El vapor "Washington" lleva para ésa 470 sacos de correspondencia que trajo de Europa el vapor inglés "Highland Rover", y [illegible] del inglés "El Uruguayo".

Fueron despachados para ésa los vapores francés "[illegible]", ingleses "El Uruguayo" y "[illegible]".

—Falleció Raimundo Vázquez Ledesma.

—Fallecieron Rodolfo Velozo y Román Sala.

ACTUALIDAD

El combustible

Para hablar con precisión no habría que decir que el carbón y la leña producidos en el país, pasan por un período de encarecimiento, porque el proceso del alza del precio en ambos artículos [illegible] y apenas si cabría observar que esa valorización en el mercado metropolitano se acentúa con motivo del avance de la estación invernal. El hecho constituye una seria preocupación en los medios industriales que trabajan con dichos combustibles y la provoca también muy intensamente en todos los hogares [illegible] en los pobres, asume el carácter de una crisis [illegible] por el recargo excesivo que impone a un renglón esencial de los presupuestos domésticos.

Al igual de lo que ocurre con la carne y con el pan en esta tierra del ganado y del trigo, el gran centro urbano de la República cotiza como cosas importadas [illegible] el carbón y la leña extraídos de [illegible] inmensos y ricos bosques. [illegible] en cada caso puedan [illegible] fenómeno causas especiales [illegible] podrían ser reducidas [illegible] denominador: la falta de [illegible] gubernativa eficaz para [illegible] pretexto a la especulación [illegible] los obstáculos, [illegible] que están influyendo en [illegible] encarecer dichos artículos.

Llega oportuna [illegible] como autorizado elemento [illegible] para puntualizar los [illegible] que impiden el abaratamiento [illegible] del combustible nacional, la exposición que la Unión Comercial de Productos Forestales acaba de presentar ante el ministerio de Obras Públicas. Según las rotundas aseveraciones contenidas en ese claro documento, los precios exorbitantes del combustible que consume la plaza de Buenos Aires, son consecuencia del [illegible] que de él hacen las empresas ferroviarias. Empiezan éstas a estar a los términos de la acusación por negar vagones a los comerciantes mayoristas; obligan así a que se les venda el carbón y la leña a precios que ellas marcan y que no alcanzan a cubrir los gastos", y luego lo venden al consumidor con pingües ganancias. "Obtener un vagón", afirma textualmente la nota, "en las zonas productoras, es tan difícil que, para conseguirlo, se pasan varios meses, haciendo gestiones ante los jefes de tráfico y demás personal, los que finalmente optan por depositar la mercadería sin hacerla transportar". En [illegible] la misma nota se asegura que "el alza desproporcionada se puede evitar con sólo la intervención del gobierno".

La denuncia de que se responsabiliza la Unión Comercial en Productos Forestales, es tan grave y tan categórica, que el Poder Ejecutivo debe proceder inmediatamente y en plazo perentorio a investigarla y a adoptar, en el supuesto de que resulte comprobada, las medidas de corrección, que son de rigor.

Por su parte, las empresas a quienes se imputa la explotación ilícita de un negocio en perjuicio del comercio y del pueblo consumidor, han de convenir en que no cuadra a su seriedad y a sus prestigios, dejar en pie la [illegible] requisitoria.

Quisiéramos, por las consideraciones que siempre nos ha merecido el capital extranjero, que concurre a fomentar el progreso económico del país, que puedan dar a la opinión [illegible] satisfactorias explicaciones [illegible] cargos de que son objeto.

[illegible] se refieren a todas las empresas, con la única salvedad del Ferrocarril de Buenos Aires al Pacífico, [illegible] muy interesante que [illegible] si también son parte [illegible] del combustible [illegible] de las líneas [illegible] zonas boscosas.

El progreso de Santiago del Estero

[illegible] mensaje que ha leído el gobernador interino de Santiago del Estero en el acto de la apertura del [illegible] legislativo, contiene datos [illegible] que la vida económica [illegible] continúa desarrollándose [illegible] no obstante [illegible] se hace sentir en las demás [illegible] del país.

[illegible] producto de los impuestos [illegible] antecedentes para apreciar [illegible] correspondiente al año 1918 [illegible] de cerca de medio millón [illegible] sobre lo que se [illegible]

[illegible] de las finanzas [illegible] de que algunas fuentes [illegible] tales como las forestales [illegible]

[illegible] atención gubernativa. El [illegible] ser perseguido con tesón. Sin una buena justicia y una buena policía, más de uno de los propósitos proclamados en la Constitución, no podrán ser alcanzados en toda su plenitud.

Los poderes públicos deben, pues, consagrar sus energías a que Santiago del Estero se encauce definitivamente en una corriente de progreso. Los ciudadanos y las agrupaciones políticas tienen la obligación de coadyuvar a esa obra. Y si todos los esfuerzos se encaminan en ese sentido, como lo exige el patriotismo, se ha de conseguir la finalidad que indicamos.

MOVIMIENTO POLITICO

LA INTERVENCION EN SANTA FE EN 1911

LA CONDUCTA CON EL PARTIDO RADICAL

Manifestaciones del doctor de la Torre

A propósito de la carta que dimos a publicidad ayer, del doctor Octavio Piñeiro Sorondo, en la que rectificaba algunas referencias del documento que hizo público hace algunos días el doctor Lisandro de la Torre, este político nos ha hecho las siguientes manifestaciones complementarias a dicho documento y en las que se ocupa de la actuación de la intervención nacional en Santa Fe en 1911. Dicen así:

"Es muy explicable el movimiento del doctor Piñeiro Sorondo, y hasta se lo agradezco, porque me ofrece la oportunidad de explicar con claridad un punto interesante sobre el cual había pasado con rapidez considerándolo secundario a los fines de mi exposición.

"El doctor Piñeiro Sorondo intenta establecer, que existe una contradicción de apreciaciones, de parte mía, no obstante transcribir el mismo, un fragmento de discurso, en el cual digo, "He creído en todos los momentos, que la intervención nacional no cumplió los propósitos de absoluta imparcialidad abrigados por el Presidente de la República", pasaje que prueba la diferencia que yo he establecido siempre entre el desempeño de la intervención y las intenciones del Presidente. A aquel efecto, publica fragmentos de discursos y de notas mías, de distintas fechas, cuyos matices concuerdan exactamente con las evoluciones que se advertían en la intervención y que ahora carecen de interés.

"Pero el doctor Piñeiro Sorondo no ha publicado lo que correspondía publicar: el discurso que pronuncié en la Cámara de Diputados el 28 de Febrero de 1913. Es allí donde emito mi juicio personal, definitivo, sobre los propósitos que habían movido al Presidente Sáenz Peña a usar en Santa Fe toda clase de complacencias y preferencias con el partido Radical. Ese propósito consistía en obligarlo a concurrir a los comicios, a toda costa, para desarmar así la política revolucionaria que tantas inquietudes y perjuicios causaba a la República.

"Agradeceré a los que me hagan el honor de leer la transcripción que sigue, que noten cuán categóricas son las conclusiones de los últimos párrafos.

"Yo hablaba en aquel momento, replicando al diputado Gallo, y dije: "[illegible] hay juicios muy elocuentes, y entre ellos el propio discurso del señor diputado, que hacen pensar que el triunfo de la tendencia electoral sobre la tendencia revolucionaria dentro del partido Radical, es más aparente que efectivo.

"¿Qué otra cosa significa, sino la supervivencia de la política revolucionaria, el haber venido a esta Cámara, en las sesiones preparatorias de este período, en momentos en que el país entero celebraba como un triunfo de su cultura política las primeras elecciones realizadas en toda la República en condiciones satisfactorias, a pedir la anulación de todos los comicios donde no había triunfado el partido Radical?"

"La lección fué severa: la opinión nacional condenó esa actitud con marcada elocuencia, y los representantes del partido Radical no volvieron a plantear en esta Cámara una cuestión política, hasta que el pedido de intervención de sus correligionarios de Salta los ha llevado a definir una actitud.

"Y esta actitud, señor presidente, es, de nuevo, la de un partido que se preocupa menos del concepto orgánico del Gobierno, que de las imposiciones de la multitud. Ni las leyes claramente redactadas, ni los precedentes uniformes, ni las propias contradicciones, detienen el designio de inculcar en el espíritu de la multitud, la idea sectaria de que el Partido Radical ha sido engañado. Y todo, ¿para qué? ¡Para preparar la abstención, la protesta airada, la vana conspiración destinada a fracasar cincuenta veces en el ambiente de progreso y de riqueza a que ha llegado la República! (¡Muy bien! ¡Muy bien! Aplausos en las bancas y en las galerías).

"Y si salimos de la cámara, ¿qué cosa significa la obstrucción ilegal del Colegio Electoral de Córdoba, sino la política demagógica, que sigue su marcha implacable?

"Es que, en realidad, no ha habido ningún cambio fundamental en la política del radicalismo. La idea revolucionaria no consiste solamente en la perturbación armada que se domina en pocas horas como el 1 de febrero. La política revolucionaria está en la amenaza constante, en la pretensión injustificada de predominio, en el desconocimiento de todas las leyes que contrarían los propios planes, y en la doctrina de la supremacía de las pasiones populares, como postulado inicial de la ciencia del gobierno.

"El presidente de la República quiso desarmar esa política funesta desarrollando, con la inflexibilidad de la idea fija, el propósito de atraer al Partido Radical a los comicios. El Partido Radical ponía condiciones y el Presidente aceptaba. Un día dijo: No iremos a los comicios de Santa Fe si no se habilita a ese efecto, el registro militar de 1912. El señor ministro del Interior ha olvidado decir que ese pedido había a la vez una [illegible] y un error, una ilegalidad porque las intervenciones no deben [illegible] a desconocer las [illegible] de las provincias, y un error porque aquel padrón no podía aceptarse [illegible] necesidades de ese momento [illegible] año 1912, reflejando la verdad del [illegible] electoral.

"Otro día se pedía lo que no podía ser más [illegible] que se confiara la jefatura de la oficina enroladora del Rosario a un militar extraño a las [illegible] de la provincia, en [illegible] del comandante [illegible] de honor, sin duda [illegible] y exaltado del [illegible] Radical de Santa Fe. Y no lo pudo [illegible] del Ministro de Guerra [illegible] del presidente de la [illegible] después, porque era necesario dar [illegible] de confianza a [illegible] a riesgo de cometer [illegible] parcialidad.

"[illegible] del Poder Ejecutivo [illegible] divulgadas por los diarios [illegible] antes de ser conocidas por el [illegible] Muchas reclamaciones de [illegible] en Santa Fe eran [illegible] en Buenos Aires. La [illegible] de la elección [illegible] la mayor parte de las [illegible] militar de [illegible] representaba la intervención [illegible] campaña, [illegible] explotaban la sombra de [illegible] simpatía presidencial [illegible] a la puerta del [illegible]

"Y los partidos populares, los que habían [illegible] esfuerzos [illegible] enérgicos [illegible] el Partido Radical [illegible] abstención, [illegible] preferencias [illegible] del presidente de [illegible]

[illegible]

UNION CIVICA RADICAL

ASUNTOS SALTEÑOS

[illegible] corresponsal en Salta nos [illegible] carta publicada en el [illegible] "El Cívico" de esa provincia [illegible] gobernador de la misma doctor [illegible] Castellanos [illegible] que ha sido [illegible] la respuesta al telegrama que le [illegible] diputado radical [illegible] Rogelio Araya.

La [illegible] respuesta del doctor Castellanos [illegible] "El Cívico" [illegible] así [illegible] declara su intención de no aceptar polémicas sobre vidas privadas, para aceptarlas únicamente en cuanto se refiera a la actuación pública de los hombres.

Respecto a la alusión de haber enviado un telegrama de carácter incondicional al Presidente de la República, dice el doctor Castellanos: "yo puedo comprobar que mi manifestación justiciera a la imparcialidad con que el señor Irigoyen respetó el voto de la mayoría popular en Salta, no importa un acto de adhesión personal, ni contiene una línea, ni una palabra que exceda a un caballeresco y leal reconocimiento de que en las elecciones de Salta, el primer magistrado había cumplido con sus deberes".

En cuanto a la manifestación del doctor Araya en el sentido de haber sido el doctor Castellanos un detractor del señor Irigoyen, responde aquél "que eso no ocurre con los que han sido antagonistas sinceros y francos antes, dentro del partido, y como podría serlo mañana, cuando nuevamente ocupara mi puesto en las filas".

Formula después el despacho, otras consideraciones de índole exclusivamente personal.

A última hora recibimos de nuestro corresponsal el siguiente despacho:

Salta, junio 26.—Se me informa que a raíz del telegrama del doctor Araya al doctor Castellanos y de la respuesta de éste a aquél, el doctor Castellanos designó al coronel Rosendo Hermelo y al comandante Osvaldo Amieva para representarlo en la cuestión de honor que espera promoverá el doctor Araya, después de haber leído el telegrama que le envió.

Según se verá en el suelto de hoy en que tratamos acerca de la censura telegráfica, el doctor Rogelio Araya designó como sus representantes a los doctores Carlos F. Melo y José P. Tamborini.

Partido Socialista

LA RENUNCIA DEL CONCEJAL DICKMANN

En la reunión efectuada anoche por los miembros del comité ejecutivo del partido Socialista, se trató con preferencia la renuncia presentada por el señor Adolfo Dickmann, de miembro del comité ejecutivo del partido y de concejal municipal.

Después de un breve debate, en el que participó la mayoría de los miembros presentes, se resolvió someter al voto general de afiliados de la capital la renuncia del mencionado concejal, y en lo que se refiere a la renuncia de miembro del comité fué rechazada por unanimidad.

REGRESO DE LOS DOCTORES JUSTO Y DE TOMASO

Con motivo del regreso a Buenos Aires de los doctores Juan B. Justo y Antonio de Tomaso, quienes llegarán hoy en el vapor "Malte" el comité resolvió invitar a los afiliados del partido a concurrir a la dársena para recibir a los viajeros.

Partido Feminista Nacional

Para tratar asuntos de interés del partido, se reunirán en asamblea las afiliadas mañana a las 5 de la tarde en el local Florida núm. 550.

APUNTES PARLAMENTARIOS

Como era de esperarlo, no se reunió ayer la Cámara de Diputados. A la hora habitual de entrar en sesión no había en la casa más de diez legisladores.

Tampoco se reunió la Cámara de Senadores.

El martes próximo ha de realizar sesión, probablemente, la alta Cámara, pues aun cuando el senador Castañeda Vega, que parte hoy para Santiago del Estero, acompañando los restos del señor Cabanillas, no habrá regresado a la capital para ese día, en cambio, se encontrará en Buenos Aires el senador Linares; de modo que podrá lograrse "quorum".

No obstante la momentánea ausencia del señor Castañeda Vega, la comisión de presupuesto de la que es presidente dicho legislador, continuará preparando su despacho en el proyecto de ley de presupuesto y cálculo de recursos, enviado en revisión por la Cámara de Diputados y que, como se sabe, es el mismo que estuvo en vigor el año 1918.

La comisión se propone introducir algunas modificaciones en el proyecto, aunque todas serán de poca importancia, por lo cual, la otra Cámara podrá despacharlas en una sola sesión.

Las autoridades comunales y comisiones de fomento del interior de la república, continúan enviando a la Cámara de Diputados notas, en las cuales piden que, cuando se sancione el proyecto aclaratorio del artículo 5 de la ley 5315, se tengan en cuenta los intereses de los municipios afectados por el alcance de esa ley.

El Senado de la provincia de Buenos Aires comunicó al Congreso Nacional haber sancionado una minuta expresando que vería con agrado el rechazo del referido proyecto.

En la sesión de hoy, el diputado Escobar presentará una minuta de comunicación al Poder Ejecutivo, pidiendo informes sobre el trasporte "Bahía Blanca".

De acuerdo con la moción del diputado doctor Agote, será tratado en la sesión de hoy en la Cámara de Diputados el proyecto de ley sobre protección a la infancia desvalida.

Ayer concurrió al Senado el gobernador de la provincia de Buenos Aires, doctor Crotto, y mantuvo una larga conversación con los senadores Villanueva y García.

INSTITUTO POPULAR DE CONFERENCIAS

Disertación del doctor Zeballos

En el salón de fiestas de LA PRENSA se realizará hoy, a las 5 de la tarde, la segunda conferencia de las que ha preparado para el corriente año, el Instituto Popular de Conferencias.

El doctor Estanislao S. Zeballos, disertará sobre el tema "Proyecto de legislación del trabajo".

Los prestigios intelectuales del orador del día, darán a esta sesión del Instituto, un particular interés.

EL "DIA DEL CAMINO"

Iniciativa del Touring Club Argentino

El presidente de la comisión directiva del Touring Club Argentino, señor Ezequiel P. Paz ha dirigido una nota al gobernador de la provincia de Buenos Aires, en la cual expresa que la corporación que preside, en su sesión del 21 del corriente, resolvió solicitar del gobierno de esa provincia que se consagre como "Día del camino" el 16 de marzo, en virtud de que fué en esa fecha del año que se colocó en Hinojo la piedra fundamental de la gran carretera entre Buenos Aires y Bahía Blanca.

Expresa esta nota que existe la necesidad imperiosa de levantar el ánimo de los habitantes de la provincia de Buenos Aires, haciéndolos interesar en forma efectiva en el difícil problema de las vías de comunicación, para obtener el apoyo de los mismos en las grandes obras. Y agrega que para conseguir que la población no permanezca indiferente ante las obras de los gobernantes en favor de la vialidad, y compete dentro de sus medios a la realización de las mismas, es necesario agitar periódicamente la opinión pública, de modo que de vez en cuando resurja el interés que decae entre nosotros con increíble facilidad.

Luego de referirse a la importancia de este asunto ya que las vías de comunicación interesan directamente a todos los habitantes del país, termina esta nota manifestando que el doctor Crotto ha tenido ya oportunidad de apreciar, con motivo de la colocación de la piedra fundamental en Hinojo, la forma espontánea y desinteresada con que se ofreció el pueblo para contribuir a la organización de la obra, por lo cual se halla [illegible] que la fiesta del camino contará con el apoyo que bien se merece.

EL FALLECIMIENTO DEL VICEPRESIDENTE DE LA NACION

HONRAS FUNEBRES EN ESTA CAPITAL

CONDUCCION DE LOS RESTOS A LA RIOJA

La pompa oficial de que estuvo revestida la ceremonia de trasladar los restos del vicepresidente de la República desde la casa de gobierno hasta la estación Retiro, donde fueron embarcados para La Rioja, y al mismo tiempo el gran concurso del público que se incorporó a la fúnebre comitiva, dieron al acto imponente solemnidad.

EN LA CAPILLA ARDIENTE

Desde que fué instalado el féretro en la capilla ardiente levantada en el salón blanco de la Casa Rosada, gran número de personas desfilaron ante el cadáver del vicepresidente de la República, hasta las 2 de la mañana, hora en que se cerraron las puertas al público, permitiéndose únicamente el acceso a los miembros de la familia del doctor Luna, representantes del gobierno y oficiales del ejército y armada.

Velaron el cadáver, además de los parientes del extinto, el señor Irigoyen, que permaneció en la casa de gobierno hasta las 2.30 de la mañana, y algunos ministros del poder ejecutivo.

Prestaron guardia durante toda la noche, los personales civil y militar de la Presidencia de la República.

En representación del Senado velaron el cadáver varios senadores, lo mismo que en representación de la Cámara de Diputados estuvieron presentes, hasta la madrugada, algunos diputados.

CEREMONIAS RELIGIOSAS

En las primeras horas de la madrugada, varias hermanas de caridad llegaron a la capilla ardiente y rezaron algunas oraciones ante el cadáver. Poco después repitieron esta ceremonia algunos sacerdotes franciscanos y de otras congregaciones.

Antes de las 10 de la mañana el capellán Miguel Gómez ofició la primera misa, en tanto que el vicario general del ejército, monseñor Iseila, rezó un rosario, ayudando a la misa el presbítero Isla.

Asistieron a esta misa, de carácter oficial, casi todos los miembros del Poder Ejecutivo y el Presidente de la República, que volvió a la capilla ardiente a las 9 de la mañana.

A las 10 a. m. el padre Gabriel Emilio Cuello ofició una nueva misa, mandada decir por la familia, después de la cual se permitió el desfile del público ante el cadáver.

CORONAS Y PLACAS

Apenas instalada la capilla ardiente, fueron depositadas en ella coronas y placas. Numerosas coronas de flores fueron enviadas por familias de la relación de la señorita Rosario Luna y por comprovincianos del extinto.

De carácter oficial recordamos, entre otras, una placa de bronce del Poder Ejecutivo, una corona de laureles de bronce del Senado nacional, una placa del gobierno del Uruguay, coronas del Círculo Militar y Jockey Club, del embajador de los Estados Unidos y de la legación de Italia, Delegación Aeronáutica Italiana, ministro del Japón, Sociedad de Ordenanzas del Senado, Club Residentes de La Rioja, Municipalidad de la capital, Dirección de Arsenales de Guerra, comité nacional de la Unión Cívica Radical, Consejo Nacional de Educación, Centro Guerreros del Paraguay, Alianza Libanense, ministro de Inglaterra.

Había, además, muchas coronas enviadas por los comités, clubs y subcomités radicales, de asociaciones y sociedades, y de algunos colegios y corporaciones de maestras.

LOS DISCURSOS EN LA CASA DE GOBIERNO

El Presidente de la República y los Ministros de Guerra y Relaciones Exteriores, dejaron a la presidencia, a las 2.20, reuniéndose con los demás ministros en una sala contigua al salón blanco, en la que permanecieron durante algún tiempo.

Entretanto, llegaban al salón blanco el gobernador de la provincia doctor Crotto, y el presidente del Senado, doctor Benito Villanueva, acompañados de un numeroso grupo de diputados provinciales y nacionales, altos jefes del ejército y de la marina y dignidades eclesiásticas.

Momentos antes de las 3 de la tarde, [illegible] a la casa de gobierno los [illegible] del cuerpo diplomático, muchos senadores y diputados nacionales y provinciales, miembros del Poder Ejecutivo y del judicial.

La segunda se efectuaron en el salón blanco los discursos.

[illegible] Presidente de la República [illegible] Villanueva y Araya [illegible] diputados [illegible] Suprema [illegible] del ejército.

En nombre del Poder Ejecutivo habló primero el Ministro de Relaciones Exteriores.

Dijo [illegible] el doctor Pueyrredón, que se ha extinguido una vida ejemplar de virtudes ciudadanas, y que el gobierno de la Nación ha perdido uno de sus más altos representantes que el pueblo eligió para regir sus destinos.

Perteneció el doctor Luna [illegible] a ese grupo de varones [illegible] su existencia [illegible] abnegación en [illegible] nacional. Refractario a [illegible] para [illegible] las grandes posiciones pero la [illegible] todos halló en [illegible] to de una fórmula [illegible] momento solemne de la República, [illegible] ocupar una de sus más altas [illegible] dos, alzado en [illegible] rando en acción [illegible] tabilizar la obra comenzada con fortaleza desde el llano y ejecutada con austera dignidad desde la altura.

Luego de definir la honrada noción que del gobierno tuvo el doctor Luna, terminó así:

Sigamos como [illegible] la orientación [illegible] nuestro país [illegible] solver [illegible] las hondas [illegible] mundo [illegible] profundo [illegible] de tarea [illegible] país [illegible] cada uno [illegible] donde [illegible] desde [illegible] y [illegible] que [illegible] camino.

Los restos de este ciudadano que llevan [illegible]

En representación del Senado habló [illegible] el doctor [illegible] quien dijo:

Ante la [illegible] [illegible]

[illegible] de sentir, tan comunes en la vida pública.

Hizo el orador una sintética biografía del doctor Luna, y cerró su discurso con estas palabras:

La pompa y los honores oficiales desplegados en este acto y el sentimiento público de los que estamos en presencia de sus despojos no lo acompañarán a la lujosa necrópolis de la capital.

Van más lejos, van al humilde y modesto camposanto de La Rioja, donde serán recibidos con el cariño y el afecto de sus parientes, sus amigos y comprovincianos, y al ser dejado en el sitio destinado para su reposo eterno, podrán repetirse, como despedida, estas sentidas palabras de Sarmiento: "Las plegarias que eleva al cielo la familia de los que fueron parte de nuestra existencia han de ser mejor oídas, con los gemidos de las campanas del hogar, cuyas voces de bronce se han asociado a los gratos recuerdos de la infancia y son el último eco que de la tierra se eleva, llevando consigo votos, esperanzas y oraciones".

A continuación tomó la palabra el doctor Carlos F. Melo, en nombre de la Cámara de Diputados.

Nuestros lejanos antepasados de la ciudad antigua nutrían a sus muertos gentilicios con miel, óleo y perfumes. Los más próximos de la ciudad cristiana les dan el alimento inmaterial de la plegaria.

Pero todos han dicho ante los cuerpos yacentes de los hombres cuya existencia tuvo un significado colectivo, las palabras de gratitud o de reproche correspondientes a su obra. La oración fúnebre a los atenienses muertos en la guerra con Esparta que Tucídides y Platón nos reproducen, ha quedado como un modelo en los siglos.

Y es un elogio, no una lamentación.

Así, la breve voz expresiva del sentimiento de la Cámara de Diputados de la República que traigo aquí, nada tendrá de la angustiosa torcedura con que amigos y familiares de Pelagio B. Luna se formulan, haciendo un alto sombrío, el viejo problema humano del frágil vaso de arcilla que se ha roto, dejando escapar su noble esencia.

Hijo de una provincia que opone a la llegada del extranjero como defensa de las riquezas de su montaña la seca llanura, cubierta de arena y arcilla que el viento alza a veces en retorcidas columnas ardientes—era un argentino. Su hondo sentimiento de adhesión al suelo, al viejo suelo de los llanos que el Chacho llenó con su noble figura viril, al de la montaña, plena de tradiciones vivientes, que guarda en su seno un tesoro de metales preciosos más grande que todos los tesoros de los incas y en donde sobre la blanca nieve perenne parece que se yergue todavía la épica sombra del vencedor de Río Bamba en su última trágica lucha.

Explicó el orador el valor político que en nuestro país tiene el cargo de vicepresidente de la República y dió término a su discurso con estas palabras:

Esta desaparición abre, por lo tanto, a la República una incógnita que estremece el espíritu de sus hombres de pensamiento que no quieren para ella la lucha por el predominio de hombres o de grupos, sino el gobierno sereno, superior, de la concordia, de la razón pública, de la justicia, madre de la civilización.

No puede ser otro el anhelo de la Cámara de Diputados de la Nación Argentina, e interpretándolo lo presento como ofrenda última a este cuerpo inmóvil, cuya vida, toda pureza interior, era una garantía moral para el país.

Por último, en nombre del cuerpo diplomático, habló monseñor Vassallo di Torregrossa.

Hay sentimientos en la vida, dijo, que son más para respetados con un solemne silencio que para expresados con la palabra, ya que ésta siempre es impotente para trasmitirlos con toda la intensidad con que les siente el corazón. La magnanimidad y nobleza ingénita en el ánimo del hombre hace siempre que ante el cadáver se corra un velo que cubra las deficiencias y debilidades que acompañan al hombre en la carrera de la vida. Pero hoy, señores, digámoslo muy alto, la presencia de este cadáver sólo nos trae recuerdos de honradez y de hidalguía, ya que la hidalguía y la honradez han sido siempre la norma de todos los actos del doctor Pelagio B. Luna.

Después de hacer el elogio del extinto, terminó su discurso en esta forma, dirigiéndose al primer magistrado:

En nombre del cuerpo diplomático, reciba la expresión de condolencia con que nos asociamos al sentimiento que en estos momentos embarga a la República Argentina por la pérdida de ese varón verdaderamente recto e indiscutiblemente justo.

EL ACOMPAÑAMIENTO FUNEBRE

Púsose en marcha el acompañamiento fúnebre de acuerdo con el orden de formación que ayer adelantamos en su parte militar.

Encabezaban la marcha a pie el Presidente y algunos ministros, el jefe de policía, Sr. Elpidio González y varios agentes de investigaciones y comisarios, y siguiendo a este grupo algunos deudos del extinto, y senadores y diputados.

Después de dos cuadras de público, seguía el gobernador de la provincia, doctor Crotto, acompañado de numerosos representantes del ejército, clero, marina y cuerpo diplomático.

EN LA ESTACION RETIRO

Numerosa concurrencia esperaba en la plaza de Retiro la llegada de la columna.

A los lados de la calle, dando frente a la estación del Central Argentino, rendía honores el cuerpo de Granaderos a Caballo y frente a éste un cuerpo de línea, los "boys scouts" y en la estación del Central Córdoba un cuerpo de marinería.

Poco después de las 5 de la tarde llegó el acompañamiento a la estación del Central Córdoba.

Una vez en ella la primera parte de aquél, se cerraron las puertas para evitar que el público, que ya había invadido la estación, impidiera con su aglomeración la llegada del féretro hasta el furgón, que había sido colocado a la cabeza del tren que tenía nueve vagones. Por la razón expuesta no pudieron entrar en los primeros momentos en la estación ni el gobernador de la provincia, doctor Crotto, ni la numerosa comitiva que lo acompañaba.

Cuando frente al furgón en que se había improvisado una capilla, llegó el féretro llevado a pulso por los parientes del extinto y por alumnos de la Escuela Militar, el Presidente Irigoyen dió orden de que se pusiese el ataúd dentro del vagón y sin esperar a que se pronunciaran los discursos [illegible] de los doctores Araya y Tamborini, se retiró de la estación por la parte posterior, acompañado de los ministros de Guerra, Relaciones y jefe de policía.

Una vez depositado el ataúd en el furgón, hicieron uso de la palabra el doctor Araya, en representación del comité nacional del partido Radical y el Dr. Tamborini en nombre del comité de la capital.

Después de un breve recuerdo a la acción inicial del partido Radical, dijo el doctor Araya:

Hoy, como ayer, tenemos la convicción de la gran misión histórica que debemos realizar y hoy más que ayer comprendemos [illegible] debemos [illegible] realizando la reconstrucción [illegible] y social de la República [illegible] bien de todos los argentinos. Y sé que dentro [illegible] vuestro noble espíritu nunca pensasteis que [illegible] triunfo pudiera [illegible] los hombres del régimen [illegible] desarrollado sino sobre [illegible] conceptos de gobierno y moral [illegible] Por eso [illegible] soñábais más que en la destrucción en la reconstrucción. Por eso para vos no había vencedores ni vencidos. Vuestro espíritu nos anima y nos seguirá animando. Tened confianza en nosotros. El mismo valor con que vos combatíais a la muerte esperando que su prolongación os permitiera ser útil al país, lo hemos de tener nosotros para perseverar en el esfuerzo y para no desviarnos de la senda que trabajosamente y con abnegación, recorremos desde hace treinta años.

Vos habéis tenido como virtud predominante de vuestra existencia "el carácter", que no disimulaban ni ocultaban vuestra modestia, bondad y educación.

Terminó el doctor Araya diciendo que la Unión Cívica Radical nunca olvidará el recuerdo de los servicios que a ella le prestó el doctor Luna.

El diputado doctor José P. Tamborini en representación del comité de la capital, se expresó en los términos siguientes:

Hay un período en la historia de la Unión Cívica Radical, que cuando se estudie lejos de la actualidad que apasiona y extravía, cuando la muerte haya sellado los labios de los que fueron actores, ha de causar admiración a las generaciones futuras porque si es fácil mantener el fervor partidista, cuando se está próximo a la acción, o como en la hora presente en la acción misma, con el adversario por delante dispuesto a la reconquista, mantenerlo en aquellos días de larga y penosa abstención mantenerlo caldeado al rojo de todos los heroísmos mantenerlo, a pesar de todas las asechanzas del ambiente, mantenerlo malgrado la voz anónima e irresponsable que declaraba disuelto el partido, mantenerlo bajo la garra inclemente de todas las adversidades, era ennoblecer el carácter argentino y revelar a la faz de la Nación que los varones de temple, a cuyo conjuro tronó la indignación popular el 90 no se habían extinguido.

En ese período tuvo el doctor Pelagio B. Luna actuación principal. Así se explica que tuviesen [illegible] nes del partido sitio prominente que lo acogiéramos sus correligionarios metropolitanos con hondo afecto y le miràsemos como uno de los abanderados del partido que con su conducta rectilínea marcaba rumbos y con el estímulo de su ejemplo confortaba a los impacientes y a los indecisos evitando que seducciones del momento los arrastrasen para siempre en la vorágine de una política que fué para algunos, carrera de fácil encumbramiento y para todos renuncia definitiva al deber imperioso de una labor patriótica, reclamada por el sentimiento nacional.

En la parte final del discurso, el doctor Tamborini hizo el elogio de las cualidades morales que adornaban al extinto.

Habló después el ministro de Gobierno de la provincia de Buenos Aires. Dijo:

En nombre del Poder Ejecutivo de la provincia, comenzó diciendo, vengo a rendir mi homenaje de admiración y cariño, ante este cadáver que albergó un alma sensible, recta y pura, capaz de las grandes admiraciones y de los pensamientos más elevados.

Tan alto privilegio moral lo colocó desde joven en el centro de un núcleo cívico que buscaba en el doctor Luna sus inspiraciones y su ejemplo, porque veían en él un espíritu sereno y previsor, ajeno a intereses accidentales, permanentemente poseído de un real sentimiento patriótico, todo ello realzado por una palabra suave y persuasiva que alejaba toda idea de malevolencia.

Después de referirse al espíritu de tolerancia del doctor Luna, y a su fe en el triunfo de la justicia, el ministro de Gobierno terminó diciendo:

La Provincia de Buenos Aires hizo siempre justicia a este ilustre muerto. Lo conocía susceptible de las más nobles intenciones y de los esfuerzos más vigorosos. Su desaparición es realmente una pérdida irreparable para la República. Era un hombre de carácter, surgido de la altivez de las luchas populares y del cual muchos había que esperar. Labrador constante y silencioso, no sembraba a mediodía, sino al fulgor de las indecisas luchas del crepúsculo. Tal era su modestia.

EL TRASLADO DE LOS RESTOS A LA RIOJA

Viajan en el tren que conduce los restos del vicepresidente de la República a la Rioja, de acuerdo con el decreto de honores del Poder Ejecutivo, el Ministro del Interior, doctor Gómez, el vicealmirante O'Connor, el general Aranzadi y el coronel Alberto Noailles, como delegado del Círculo Militar.

Van además en el mismo tren el señor Ramón Rodríguez, secretario del Ministro del Interior, los diputados nacionales doctor Isnardi e ingeniero Villarroel, el señor Villarroel (hijo), el doctor David Luna, el doctor José Z. Agüero Vera, Pedro Inzúa Dorrego, D. de la Colina, Eduardo de Luna, los diputados de la legislatura bonaerense Mario Cima y J. C. Vázquez y José V. Noriega, presidente de la Cámara Provincial, doctor F. Guzmán Rodríguez, Jorge Luna Valdez, capellán Miguel Gómez, fray Gabriel Emilio Cuello y el señor Adolfo Luna.

El tren seguirá el siguiente itinerario: Retiro, Santa Lucía, Triángulo, Frontera, Alta Córdoba, Deán Funes, Quilino, Chumbicha y la Rioja, llegando, según disposiciones del Ministro del Interior, a la Rioja, mañana entre 10 y 12 del día.

HOMENAJE DE LA MISION AERONAUTICA ITALIANA

Como un acto de homenaje la misión aeronáutica militar italiana, hizo volar dos de sus aeroplanos sobre la parte central de la ciudad, mientras los restos del doctor Luna eran trasladados a la estación Retiro.

El sargento Nicolás Bò salió en vuelo de El Palomar en un aeroplano "Savoia", llevando de pasajero al motorista Michilo, y el sargento Mario Liverani, con un biplano "R. 2", con el sargento Devita como pasajero.

Ambos aeroplanos llegaron hasta la plaza de Mayo momentos antes de iniciar la marcha la comitiva fúnebre.

Hicieron después algunas maniobras por sobre la casa de gobierno, y cuando la comitiva se puso en marcha la siguieron realizando amplias viradas hasta llegar a la estación Retiro.

Después de evolucionar por sobre la estación Retiro durante unos 15 minutos los dos aeroplanos tomaron dirección al Oeste y a las 4.20 de la tarde realizaron el descenso en la escuela de El Palomar.

BOLSA DE COMERCIO

La Cámara de la Bolsa de Comercio resolvió ayer adherirse al duelo, entornando las puertas de la institución, e iniciando la primera rueda de operaciones cinco minutos después de la hora oficial durante cuyo tiempo los comisionistas permanecieron descubiertos.

HOMENAJE DE LA CAMARA DE DIPUTADOS DEL URUGUAY

El presidente de la Cámara de Representantes de la República Oriental del Uruguay, envió ayer al presidente de la Cámara de Diputados, el siguiente telegrama:

El duelo que aflige en este momento al pueblo argentino ha repercutido hondamente en el seno de la Honorable Cámara de Representantes, que presido, la que acaba de levantar la sesión en homenaje al ilustre extinto, doctor Pelagio B. Luna facultándome para expresar a la Honorable Cámara de Diputados Argentina sus sentidas y fraternales condolencias.

CONDOLENCIAS DEL GOBIERNO URUGUAYO

El ministro de Relaciones Exteriores de la República Oriental del Uruguay dirigió al doctor Pueyrredón el siguiente telegrama:

"En nombre del Gobierno de la República de Uruguay presento al [illegible] Argentina la expresión de la honda [illegible] con que se acompaña en el doloroso trance del fallecimiento del Excmo. señor vicepresidente de la República doctor Pelagio B. Luna. La merecida pérdida que esa nación [illegible] sufre con la desaparición de tan esclarecido ciudadano. Este Gobierno delegará su representación en el acto de la traslación de los restos del doctor Luna en la persona de su agente diplomático acreditado en ésa, a quien confiere el encargo de presentar verbalmente a V. E. el testimonio [illegible] de sus sentimientos [illegible]

El encargado de negocios del Uruguay, señor [illegible] una corona [illegible]

DEL INTERIOR

[illegible]

Rosario, junio [illegible] — Deberán pasar por [illegible] ferrocarril Central [illegible] restos del vicepresidente de la República, doctor Pelagio [illegible]

El tren expreso [illegible] p. m., y saldrá [illegible]

Muchas personas concurrirán a la estación.

Debido al duelo [illegible] las nacionales, provinciales y particulares, no funcionarán hoy.

La Municipalidad [illegible] rió al duelo y se [illegible] nas.

Rosario, junio [illegible] — A [illegible] de hoy pasó el tren [illegible] Central Córdoba que conducía a la Rioja los restos del vicepresidente doctor Luna.

Concurrieron [illegible] Triángulo, las autoridades [illegible] otras personas.

DEL EXTERIOR

Montevideo, junio [illegible] — Hay celebró sesión el senado [illegible] presidente doctor Espalter [illegible] moción adoptada por [illegible] do el telégrafo, por [illegible] el fallecimiento del vicepresidente de la República Argentina doctor Pelagio B. Luna Alvarez [illegible] cido efectivamente [illegible] Luna y en consecuencia [illegible] Senado que procediera [illegible] ma que se hiciera [illegible] Así se resolvió [illegible] invitó a los senadores [illegible] pie, permaneciendo en [illegible] breves instantes.

ASOCIACION DEL TRABAJO

Reuniones patronales

Prosigue la Asociación del Trabajo la acción de aunar los elementos patronales en centros [illegible] de los intereses gremiales.

—En el local de [illegible] entidad se reunieron ayer [illegible] de muebles y propietarios de carpinterías mecánicas, deliberando sobre la formación del centro [illegible]

—En otra reunión que celebraron los fabricantes de [illegible] aprobaron los estatutos [illegible] respectivo centro formado, nombrando la comisión directiva.

JOSE A. CABANILLAS

Gobernador de Santiago del Estero

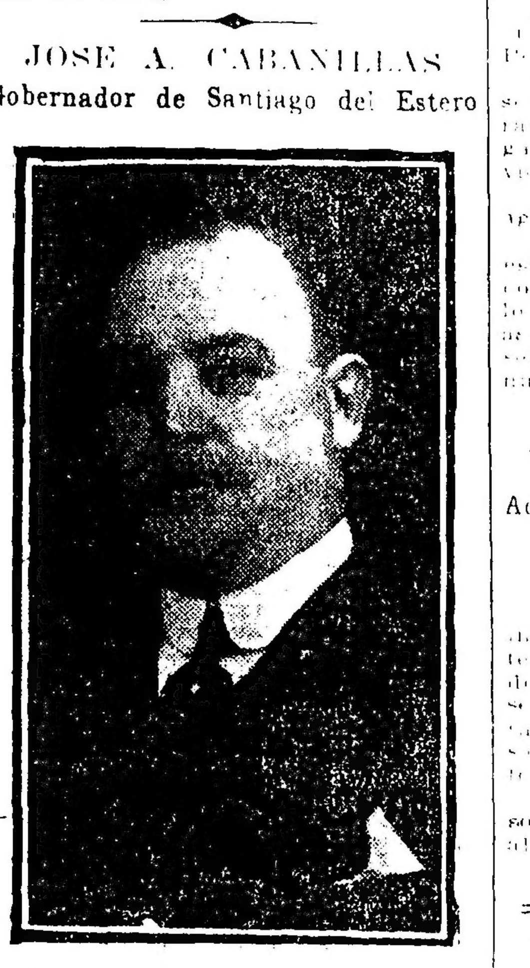

El gobernador de Santiago del Estero, don José A. Cabanillas, falleció ayer en esta capital, víctima de la enfermedad que lo aquejaba desde hacía algún tiempo.

Los primeros síntomas de la dolencia que lo ha llevado a la tumba los experimentó el señor Cabanillas, encontrándose al frente de la gobernación de la mencionada provincia. [illegible] poco a la tarde [illegible] entiendo que su enfermedad se agravaba, se trasladó a esta capital, para ponerse en asistencia médica, en el sanatorio donde ha muerto.

El señor [illegible] sonalidad [illegible] de su provincia donde actuó activamente en política a la vez que conquistó las [illegible] posiciones en el gobierno [illegible] en ellas de [illegible] manifiesto [illegible] condiciones de intelectualidad [illegible] dedicación [illegible] Muchas [illegible] iniciativas de [illegible] la provincia de Santiago del [illegible] que está directamente vinculado a [illegible] de una obra de progreso para [illegible] do argentino.

Nació en [illegible] en 1862 e hizo allí sus primeros estudios para luego dedicarse al [illegible] Más tarde fué nombrado [illegible] de la municipalidad de la capital, hasta que las conveniencias del partido a que pertenecía [illegible] llevaron a Santiago del [illegible] donde estableció su residencia [illegible] actuando desde entonces en [illegible] las partidarias de esa provincia.

Fué diputado a la legislatura, consejero del [illegible] ción y [illegible] Electoral [illegible] provincial [illegible] ocupó la presidencia de la [illegible]

Algún tiempo después pasó a desempeñar [illegible] de director general de estadística [illegible] provincia y posteriormente [illegible] tesorero del Consejo Nacional de Educación. Llevado a la Cámara de Diputados de la Nación, en 191[illegible] su banca defendió con [illegible] competencia los intereses de [illegible] confiado su [illegible] representación parlamentaria.

En las últimas elecciones para la gobernación de Santiago del Estero obtuvo [illegible] oposición al candidato del [illegible] Radical. Su gestión gubernativa [illegible] desenvolviéndose sin [illegible] dificultades cuando se [illegible] la por [illegible] la enfermedad que [illegible]

Los restos [illegible] cados hoy [illegible] donde [illegible] res con [illegible] hasta [illegible] nal Castro [illegible]

Con motivo [illegible] fallecimiento [illegible] gobernador [illegible] go del Estero [illegible] to ayer un decreto [illegible] pone que la [illegible] necesaria izada [illegible] tres días en [illegible] de duelo.

Por el Ministerio de Guerra se [illegible] partirán las [illegible] del caso [illegible] que se tributen [illegible] extinto los honores correspondientes.

[illegible]

Santiago del Estero, junio [illegible] — Anoche [illegible] del gobernador [illegible] fallecimiento [illegible] Cabanillas [illegible] produciendo [illegible]

[illegible]

Sus amigos [illegible] conocen en esta hora las buenas cualidades del extinto.

PROVINCIAS Y TERRITORIOS NACIONALES

TUCUMAN

ASAMBLEA LEGISLATIVA EN MINORIA

Tucumán, junio [illegible]

[illegible] Ramón Peña [illegible] Miguel Zavalía [illegible] Alberto Raúl [illegible] Miguel [illegible] Silva y [illegible]

[illegible] Peña [illegible] asamblea [illegible]

Los señores electores nombrados [illegible]

[illegible]

El diputado Juan Simón Padrós [illegible] doctor Luna [illegible] sus virtudes cívicas.

[illegible]

Aprobada la moción por unanimidad, levantó la sesión.

Antes de la asamblea, a la [illegible] tarde, se presentó el señor [illegible] Peña a la legislatura.

Los electores liberales que [illegible] se encontraban en el recinto [illegible] ron a aquél del decreto de [illegible] asamblea dictado por el vicepresidente.

La noticia fué recibida con [illegible] por el señor Solano Peña.

Muchos legisladores radicales [illegible] están conformes con los hechos y [illegible] conducta observada y sostienen que [illegible] hubiera sido celebrar [illegible] postergar la elección o [illegible] sencillamente dejarla sin número.

CORDOBA

LA LEY DE DEFENSA SOCIAL

Acerca de una propaganda en contra

RESOLUCION DEL PODER EJECUTIVO

Córdoba, junio [illegible] — Oportunamente [illegible] partido Socialista [illegible]

[illegible] pedido [illegible] socialistas [illegible] en apelación al ministro de Gobierno.

El Poder Ejecutivo [illegible] dictar [illegible]

[illegible]

Huelga en un teatro

Córdoba, junio [illegible] — [illegible] y "atrezzistas" [illegible] servicios en los teatros [illegible] se han constituído en [illegible] Aires los han tomado como [illegible] en sus trabajos [illegible] sus colegas de Buenos Aires [illegible] pasar un pliego de condiciones a la empresa del teatro [illegible] no lo aceptó, por [illegible] se han declarado en huelga.

Las próximas elecciones municipales

Córdoba, junio 26. — La Junta [illegible] del partido Demócrata [illegible] resolvió recomendar a [illegible] que voten [illegible] las elecciones municipales por la [illegible] Unión Comunal [illegible] actual situación municipal.

CORRIENTES

Sorteo de electores

Corrientes, junio 26. — En [illegible] incapacitados para desempeñar el cargo de electores los señores Partearán, Allezú y Beltrán, por estar encausados, la junta electoral procedió esta tarde a sortear los reemplazantes.

En reemplazo de los nombrados fueron sorteados los señores [illegible] Castagnola, Eduardo Fernández y [illegible] Garosso.

ENTRE RIOS

La apertura del período legislativo

Paraná, junio 26. — Por falta de número no pudo [illegible] se inauguró la sesión preparatoria [illegible] la Cámara de Diputados.

[illegible] por el Poder [illegible] período legislativo [illegible] drá ser inaugurado el primero de julio.

CAMBIOS EN LAS POLICIAS

Para [illegible] a su cuarto nacional [illegible] separado [illegible] de la sección [illegible] caballería [illegible] mayor Alfaro M. [illegible]

Para [illegible] mayor [illegible] jefe del regimiento de infantería número 10, Macario [illegible] Saavedra; en cuyo lugar fué nombrado el coronel Fermín Sánchez, [illegible] de infantería número 19. El coronel Suárez [illegible] comandante Suárez Acuña.

[illegible]

POLITICA URUGUAYA

EL MINISTRO DEL INTERIOR

Continuará hoy la interpelación

OTROS CAMBIOS DE FUNCIONARIOS

[illegible]

EL MINISTRO DEL INTERIOR

Montevideo, [illegible] — Hoy visitaron [illegible] Ministro [illegible] varias [illegible]

[illegible]

UN PROYECTO [illegible]

[illegible]

SEPELIO [illegible]

Montevideo, [illegible]

[illegible] la confianza del presidente de la República.

SE RESOLVIO APLAZAR LA INTERPELACION

Montevideo, junio [illegible] — En la Cámara de [illegible] Luis Sosa hizo moción para [illegible] sin efecto la interpelación al ministro del Interior [illegible] doctor Martín R. [illegible]

[illegible]

Puesta [illegible] a votación [illegible] Después [illegible] asuntos de [illegible]

VOLACION

VIAJE DEL "CAPRONI"

Ida y vuelta a Montevideo de Kingsley

[illegible]

Pagano [illegible]

Rosario [illegible]

Rosario [illegible]

[illegible] Kingsley salió de El Palomar a las

A NUESTROS SUSCRIPTORES

DEL INTERIOR Y EXTERIOR

SERVICIO DIRECTO POR CORREO)

Recordamos a nuestros suscriptores, [illegible] el 30 del corriente [illegible] conveniencia de renovarlos [illegible] esa fecha, para evitar la interrupción en el envío de este diario. La falta de respuesta a este aviso [illegible] como una resolución de no continuar el abono, y, en [illegible] se suspenderá la remisión del diario el mismo día del vencimiento.

[illegible] la correspondencia [illegible] Administrador de este [illegible] también hacer la remisión [illegible] giro postal o bancario a la orden de LA PRENSA.

[illegible]

MONUMENTO AL DOCTOR ALEM

[illegible]

LA CENSURA TELEGRAFICA

NUEVOS HECHOS

[illegible] a determinar [illegible] aplicación de la ley [illegible] aumentó [illegible] desde esta capital [illegible] concebible en [illegible] personales que el [illegible] gobernador [illegible] Joaquín Castellanos; [illegible] a y de esta capital federal, dieron curso [illegible] repartieron [illegible] de aquel gobernador [illegible] contestación al anterior, concebido en el mismo tono y con [illegible] personales. A la tarde el diputado Araya, presentó [illegible] de réplica [illegible] Castellanos, po[illegible] nombrando a los doctores Carlos F. Melo y José P. Tamborini como representantes. [illegible] del doctor Araya [illegible] negándose [illegible] por las [illegible] con[illegible] y [illegible] el artículo [illegible] luego. [illegible] diarios de [illegible] en cuenta y [illegible] carácter [illegible] Y [illegible] censura [illegible] de la [illegible] despachos [illegible] fue[illegible] la ley [illegible] de [illegible]

NOTICIAS VARIAS

Transporte [illegible]

[illegible]

[illegible] Colombia

[illegible]

Conferencia en el Centro Naval

[illegible]

El puerto de la capital

[illegible]

MARINA DE GUERRA

CONFERENCIA [illegible] DE LONDRES

[illegible] decreto [illegible] una división [illegible] para [illegible] do en [illegible] Marina [illegible] taller de [illegible] zona militar [illegible] estado [illegible]

[illegible] prestar servicio al [illegible] el teniente [illegible] Eduardo Cebaños y al de[illegible] de marinería, el de igual clase Ernesto Heurtley.

EL DIA SOCIAL

LA SALUD DE MONS. … ESPINOSA — Sigue … estado de gravedad … riano Antonio … Buenos Aires … ba anteayer al … dominado, pero … al extremo de … enlace fatal.

A la hora … ción los señores … bían desapare… guido para …

ANGEL DE ESTRADA … cumple un año … señor Angel Estrada … borrado del recuerdo … de sus numerosos … y la estimación … carácter le habían conquistado …

Mañana se celebrarán … de San Ignacio … sufragio de su alma … milia a la misa de 11.

DOCTOR CESAR CASARES … nosa impresión … tros círculos sociales la noticia de la muerte del doctor … ballero en plena fuerza de la edad, y cuyas prendas de … bían granjeado las simpatías y afectos de cuantos lo conocían.

Sus restos serán … hoy en el cementerio de … sa de cuerpo presente … rá en el templo … (basílica de … Rosario), a las 10.30 a. m.

LOS TURNOS DEL COLON — Habiéndose postergado … ción del turno … zarse anoche … haberse adherido … tro al luto … miento del vicepresidente … pública … este mes … día 28 turno … par.

BENEFICIOS — … lizará en el Gran … la función en beneficio … pobres que concurren … Onésimo Leguizamón … la asociación "La Madre …" que preside la señora … Cortelarena.

—En beneficio de la … de la Liga Patriótica Argentina se realizará el jueves … de julio, en el Splendid Theatre, una función extraordinaria, en cuyo programa figuran interesantes números. Pronunciará un discurso el doctor Manuel Carlés.

—Ha despertado gran interés el anuncio de la función infantil a beneficio de la oficina de … del Consejo Nacional de Mujeres, que se realizará mañana, a las … de la tarde, en el Smart Palace.

Todas aquellas personas que adquieran localidades para … ción tendrán derecho, con esas mismas localidades, a la primera función de moda que se realizará la noche del jueves 3 de julio en el mismo local, pudiendo solicitarse … en el local del Consejo, Callao 1579.

A la lista de setenta niños que publicamos días pasados y que tomarán parte en la farándula final, se han agregado los siguientes:

María Angélica Olmedo Zumarán, Rafael Aguirre, Doppie, Ginga, Renée Dingey, Barney y Tommy Dickenson, Dalinda Rodríguez, Susanita Montes de Oca, Julio Panthou Varela, Susana y Chela Elizalde, Jorge y Delia Glucklich, … Roldán, Morrito Roldán, Susana y María Julia Olmedo Zumarán, Julio Alberto y María Gabriela Calderón de la Barca.

—Presidido por el ministro de Francia, señor Gaussen, y señora, y el cónsul francés, señor Hoff, y señora, se realizó anoche en el Splendid Theatre, con numerosa y selecta concurrencia, el beneficio cuyo producto se destina a la sociedad Obras de Misericordia.

Al mismo tiempo se efectuó la rifa del automóvil en favor de la misma sociedad, saliendo premiado el número 839, cuyo poseedor no se hallaba presente en el momento del sorteo.

—En beneficio de la oficina de informaciones del Consejo Nacional de Mujeres, se realizará mañana, a las 2.45 p. m., en el Smart Palace, una función infantil.

Las localidades para este beneficio que darán derecho para la función de moda a realizarse el jueves próximo, están en venta en el local del Consejo, Callao 1579.

"DINER DE LA PAIX" — Las colectividades inglesa y americana … organizado para esta noche … ta, que se realizará en el Plaza … El producto de … estará destinado a la … aliada.

COMPROMISOS — Se ha … do el compromiso … señorita … Doctor Manuel T. …

—Se ha concertado … la señorita … Jaibary con el señor … Guzmán.

COMIDAS — … del señor … Dalmiro … mia … do un … Beatriz.

—… realizará … Doce … grupo de … Asilo … Letras.

CAMBIOS DE RESIDENCIA — … C. Nogués.

—Para … señor Antonio … M. Castro.

—Para … jola Olavarría …

—Para … Frías.

—Para … Mandes.

—Para … berto …

—Para … uniguez.

—Para … Manuel … Enrique …

—Para … donde … su señora.

VIAJEROS — … Castro …

ENFERMOS — …

NECROLOGIA — … en … Oeste … Iribarren.

Su muerte … término en plena … llena de … ro pesar entre … y condiscípulos de la Facultad de Medicina.

—En memoria de la señora María …

PROVINCIA DE BUENOS AIRES

LA PLATA

…

EN LOS MUNICIPIOS

En favor de la … de Lanús

…

Resoluciones del concejo deliberante de San …

… se dispone … la avenida … facilitar el tránsito de peatones cuando llueve.

Renuncia de un médico en Zárate

Zárate, junio 26. — Hoy presentó su renuncia del cargo de la sala de primeros auxilios de esta localidad, el doctor Julio Rojas Boerr, cuya actitud ha sido muy lamentada por este vecindario, del que se había granjeado las simpatías, debido a su correcto proceder y a sus prendas de carácter.

El asunto de la municipalidad de General Rodríguez — Solución del conflicto

General Rodríguez, junio 26. — El Poder Ejecutivo de la provincia ha puesto término, con el envío a esta localidad de un comisario de órdenes de la jefatura, señor Vieyra Latorre, a la situación creada por el comisionado municipal al negarse a entregar esta comuna al intendente señor Dominguez.

El señor Vieyra Latorre llegó esta mañana de La Plata, procediendo inmediatamente a poner en posesión de la municipalidad a las autoridades constituidas, cumpliendo así con lo dispuesto por el Poder Ejecutivo, a raíz del fallo de la Corte.

… de La Plata … comuna … comisión … esta municipalidad … motivo a que … el presidente … la medida …

La asociación al intendente de Avellaneda

Avellaneda, junio 26. — Con motivo … formulada por … Vallejo … municipal de Avellaneda … supuestos municipales … en que el concejo … ha sancionado … ley de … dicho cuerpo … no obstante … nombrando desde el … designado su … don …

CRONICA SOCIAL

BENEFICIO … En el teatro … 30 del corriente … extraordinaria, en beneficio … Estudiantes …

… será … elonados.

… catedral se efectuará … domingo … preparados con motivo … de la fiesta del Corazón de Jesús.

NECROLOGIA … necrópolis … a. m., los restos … Julio … guesca … ha sido muy sentida … en donde …

ENLACE — … 26 … en la intimidad … el señor … Barghand.

—Se ha formalizado el compromiso matrimonial de la señorita Magdalena Escobar con el señor Manuel Reguera … novios han sido muy felicitados.

Monte, junio 26. — Se ha concertado el enlace de la señorita Rosa Francaro … señor … rez. La boda se realizará a fines de julio próximo.

VARIAS NOTICIAS

Nombramientos

El Poder Ejecutivo nombró ayer comisionado municipal en Rivadavia al señor Adolfo Lastra.

Estado de la plaza en Bahía Blanca

Bahía Blanca, junio 26. — El estado de esta plaza, es el siguiente: trigo 11.20 y 11.30, avena … cebada, 8.25.

Homenaje de un pueblo a su fundador

José C. Paz (General Sarmiento), junio 26. — Ha sido muy bien recibida por este vecindario la iniciativa del periódico local, "El Progreso", de rendir un homenaje a la memoria del fundador de este pueblo, don José Altube, habiéndose nombrado una comisión que tendrá a su cargo la organización de dicho homenaje, que consistirá en la colocación de una placa de bronce con el busto del extinto, en la calle que lleva su nombre.

Ha sido designado presidente de dicha comisión, el … actual … de fomento …

Llegada de buques a Bahía Blanca

Bahía Blanca … de bandera noruega … vendrán con objeto … del país.

EDUCACION

Demostración a una educadora, en Monte

Monte, junio 26. — … reciente jubilación … escuela del partido … Avendaño será objeto … de una demostración … para que sus compañeros … A la mención … será entregada … una artística medalla … por sus … que se realizará en … señor Isidro Basualdo … a una lucida reunión.

Consejo escolar de Monte — Destitución del secretario

El gobernador de … ayer un … López, ex secretario … de Monte … le hace … sus cargos … del … Poder …

MOVIMIENTO POLITICO

Partido Radical

COMITE INTRANSIGENTE … DE …

… provincia … Laneda, sobre la … nos como lo resolvió … cuando …

TRIBUNALES

Suprema Corte de Justicia

La Corte, en acuerdo … se ha adherido … a memoria del … Nación, doctor … una nota de … del extinto … y funcionarios del … al acto del sepelio.

Amparo civil

El juez de primera … Molina Carranza, por … ha declarado … al comerciante … Benítez … señor Joaquín …

El juez de … Arístegui, por la … doctor Nieto … Izaza de … rechazando … y mandando llevar a ejecución adelante, con costas.

Justicia del crimen

El juez del crimen, doctor Julio M. … resolvió las … Martín Omar … Tand, absolviéndolo … por falta de prueba … por disparos … en Matanza … con la declaración … nombre.

… salvo … casos en que se tratara de asuntos … consejo … proyecto de resolución … se extinguirá anualmente … matrícula, a diez … siempre que comprueben … recursos y haber … año inmediato inferior … de seis … además, declarar … Facultad … podrá … que no aspiren a título … las clases prácticas será de asistencia … el profesor de la materia respectiva.

TEMAS DE MONOGRAFIA DE LOS CURSOS DE SEMINARIO

Los alumnos de primero, segundo y tercer años, pueden pasar a elegir el tema de monografía … siguientes materias: primer año, matemática financiera, legislación civil, tecnología. Segundo año, matemática financiera, contabilidad, fuentes de riqueza nacional, geografía … política, tercer año, … y economía política.

Centro Estudiantes de Farmacia

Los alumnos de segundo y tercer años de farmacia … esta mañana a las 10 en el anfiteatro de física médica … motivo del … técnica farmacéutica.

Centro Estudiantes de Ingeniería

El Centro Estudiantes de Ingeniería ha resuelto hacer … los estudiantes de 6.o año de … civil, que … se reunirán por última vez … de toma … referente a las excursiones de estudio.

AGRICULTURA Y GANADERIA

Nombramientos en el Ministerio de Agricultura

El Poder Ejecutivo dictó un decreto por el cual se hacen en el Ministerio de Agricultura los nombramientos siguientes:

Veterinario … del frigorífico … doctor Eduardo … oficina de control … de Sanz … Agustín Castro, en el … a Manuel Laforia, y … frigoríficos, a Juan Sabas …

ASOCIACIONES Y GREMIOS

EMPLEADOS DEL BANCO — En la asamblea … ex empleados del Banco … del Río de la Plata, se resolvió:

Autorizar al comité de huelga para que, por los medios … considere procedente … contra el Banco Español del Río de la Plata la respectiva … por daños y perjuicios … haber rescindido el contrato … de locación de servicios … mientras tanto los empleados en … de acción, y significar … que los asambleístas se mantienen unidos y dispuestos a luchar … la campaña, con … decisión demostrada desde el primer momento.

INSTITUCIONES CIENTIFICAS Y LITERARIAS

Asociación Dental Argentina — Esta noche, … se reunirá en el salón de … de LA PRENSA la Asociación Dental Argentina, … la aprobación de los estatutos de la institución … de la comisión directiva.

Conferencia sobre agronomía — Mañana, a las … en el local de la Sociedad Científica Argentina, Cevallos 269 … sobre asuntos de agronomía … M. Fasola Castaño y presentará … trabajo titulado "…".

Centro Nacional de Ingenieros Agrónomos — En el local social del Centro Nacional de Ingenieros Agrónomos se realizará mañana, a las … la asamblea anual a que … convocados los miembros de … con objeto de dar lectura a la memoria correspondiente al ejercicio 1918-1919 y elegir cuatro … titulares y dos suplentes … comisión directiva, cargos que … vacantes.

OBSERVACIONES METEOROLOGICAS

Instalación especial de LA PRENSA

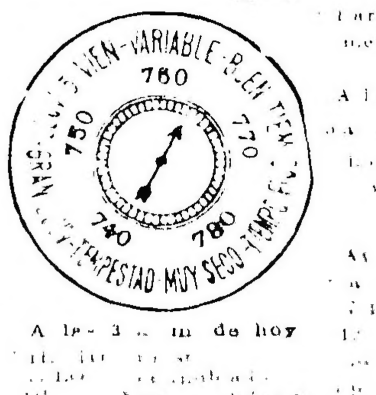

A las 3 p. m. de hoy

…

PROVINCIA DE SANTA FE

LEGISLATURA

Petición de la comisión de fomento de Cañada de Gómez

Rosario, junio 26. — La comisión de fomento de Cañada de Gómez ha dirigido un telegrama … del Senado, con el … la pronta sanción del proyecto que la autoriza a emitir un empréstito destinado a la construcción del mercado en ese pueblo.

Levantando cargos

Santa Fe, junio 26. — … reunió la Cámara de Diputados, los miembros de la minoría señores Ferri y Cabanillas leyeron la carta del doctor Caballero, explicando su situación con respecto al Banco Provincial, para aclarar los cargos que le hizo el diputado Bordabehere.

El Senado

Santa Fe, junio 26. — No celebró sesión el Senado por falta de "quorum".

ADMINISTRACION PROVINCIAL

Entrega de fondos

Santa Fe, junio 26. — Se entregaron … pesos … También se entregaron … pesos a la junta de jubilaciones y pensiones de la provincia.

MOVIMIENTO POLITICO

Partido Radical

Rosario, junio 26. — Mañana se ausentará para Santa Fe el doctor Ricardo Caballero, quien el sábado dará una conferencia en el … con la cual se iniciará la serie de actos de propaganda que realizará la Unión Cívica Radical situacionista de Santa Fe en la provincia.

INSTRUCCION PUBLICA

Donación para una biblioteca

San Jerónimo, … La biblioteca del club San … ha recibido del doctor Toribio Sánchez … una donación de … pesos.

EN LA CAPITAL

EL DIA SOCIAL

Santa Fe, junio 26. — Falleció … señor Agustín Zap… de la Congregación de las Adoratrices … María del Tránsito … Ambos … muertes han sido … lamentadas.

—Falleció la señora Virginia M… de Silva. Su fallecimiento ha sido muy lamentado en esta ciudad.

DIVERSAS INFORMACIONES

Altura de las aguas del río Paraná

Santa Fe, junio … El ingeniero jefe de las obras … del puerto en Paraná … para hoy de la primera quincena … la altura de las aguas del … Paraná será la siguiente: Paraná … Rosario … San Pedro 2.50, Victoria …

ROSARIO

EL DIA SOCIAL

Rosario, junio 26. — Se formalizó el compromiso matrimonial de la señorita Yole Yolanda … con el señor Juan A. Botta.

MUNICIPALES

Los asuntos del Concejo Deliberante

Rosario, junio 26. — La … de … señor … del Concejo … intendente … se resolvió … la proyectada … consideraría …

JUDICIALES

Condenas

Rosario, junio 26. — Juan Carlos Echegaray fué condenado a … de prisión por robo de … y Juan de Dios y Román González, a 2 años por el mismo delito.

La cámara de apelaciones modificó la sentencia del inferior, imponiendo 6 años y medio de penitenciaría a Carlos Ten… por homicidio en la persona de Martín Ar…

Prisión preventiva

Rosario, junio 26. — La cámara de apelaciones confirmó la prisión preventiva dictada contra José Tunti.

NOTICIAS DE POLICIA

Detención de supuestos autores de un robo

Rosario, junio 26. — Empleados de la comisaría segunda detuvieron a Alfonso Navarrete, Lorenzo Miranda y Miguel Páez, supuestos autores del robo de que resultó víctima el doctor Angel F. Linares.

Regreso del jefe político

Rosario, junio 26. — Regresó de Santa Fe el jefe político, doctor Lagos, y se hizo cargo de su puesto.

DIVERSAS INFORMACIONES

Asamblea en la Bolsa de Comercio

Rosario, junio 26. — Se efectuó hoy la asamblea en la Bolsa de Comercio con el objeto de integrar la Cámara de …

Resultaron elegidas para los seguros … las siguientes personas: … Fernando Frugoni y … compañía de seguros … Maffei, … Alfredo … Fernando Pessan.

Una soprano rosarina en Italia

Rosario, junio 26. — Los diarios llegados … en esta ciudad por el correo … de la señorita Adelaida Saavedra … en el Teatro Massimo de Palermo … ópera "Barbiere di Siviglia" … buen éxito. Las críticas … la juzgan favorablemente.

Estreno de una artista

Rosario, junio 26. — Se presentó hoy en el teatro Colón la artista … con buen éxito.

Bouquet Roldán de Ferreyra Cortés, se rezarán misas mañana sábado, a las 11 a. m., en el templo de San Miguel Arcángel.

—En homenaje a la memoria del señor Juan A. Albarracín, la comisión … con este objeto hará colocar una placa en el sepulcro que guarda sus restos en el cementerio de la Recoleta, mañana a las … de la tarde.

—En sufragio del alma de … J. … M. Cañás, fallecido el año próximo pasado, se rezarán misas mañana a las 10 a. m., en la iglesia de …

—En la capilla del colegio … de Rivadavia 5536, sostenido por el … Huérfanos de Militares, se … misas mañana, a las … en memoria de la señora … Rodríguez, socia fundadora de la asociación.

NOTICIAS DE POLICIA

ALMACEN DESTRUIDO POR EL FUEGO

25.000 pesos de pérdidas

… antes de las 6 de la mañana … se produjo un incendio … Gómez … Lacarra 1162 …

COLISION DE VEHICULOS

TRES HERIDOS

…

corrieron instantes después, lograron detener en la calle Maza y Estados Unidos a uno de los asaltantes, que resultó ser Eugenio Bustamante.

El producto del robo, aún no ha sido secuestrado. La policía procura la detención del otro asaltante.

Captura de un asaltante

Empleados de la división de … detuvieron ayer al … de malos antecedentes … Bustos o Duarte … Su detención se solicitó en la orden del día de la policía … ser uno de los autores del … de que fué víctima … hecho que ocurrió el 9 de … próximo pasado, en un terreno … en la calle Quesada … número 2175.

ARTE Y TEATRO

Colón — Anoche se suspendió … en este teatro el espectáculo … adhesión al duelo nacional … muerte del Vicepresidente de la …

La segunda representación de "Tosca" de Puccini, se realizará esta noche.

Conciertos Manén — Esta tarde … en el Colón se efectuará el … concierto del violinista … Manén … ejecutará …

Nacional — En la segunda … Santa Simari … en tres … "Caffre" … El … al público …

… San Martín …

… Victoria …

INSTRUCCION PUBLICA

INSTITUTO DE ENSEÑANZA SECUNDARIA

Renuncia del presidente

… Instituto … Secundaria … renuncia … doctor Adolfo … presidente … establecimiento … hecho de haber … poder … el …

… reunión … Técnico … inaugurarse …

Centro Estudiantes de Comercio — Formado por los alumnos de … Escuela de Comercio Carlos Pellegrini, este centro … continuar el don … de LA PRENSA … la forma de los estatutos … la elección de la comisión directiva.

Asociación de bachilleres del Liceo de Señoritas — La asociación … disposición … del … doctor José … local del … conferencia …

NOTICIAS UNIVERSITARIAS

Centro Estudiantes de Filosofía y Letras

… Facultad de Derecho y Ciencias Sociales …

… Facultad de Ciencias Económicas …

SOCIEDADES Y CIRCULOS

NUEVO CENTRO UNION DE ALMACENEROS Y ANEXOS — … ordinaria … por este centro … Sobre los demás puntos … se resolvió … protesta ante escribano público … desde … acciones … de … Poder Ejecutivo … que … un nuevo impuesto.

plan de trabajos … y verificado en parte, por … anteriores, plan que mereció el aplauso de todos los asociados.

Así, se terminó con las obras del local social en el Tigre; se aumentó el material náutico … en su mayoría en los talleres del club, se consolidaron las finanzas con un beneficio de 6.000 pesos moneda nacional.

En cuanto a la parte deportiva, la institución fué representada en las regatas … Club de Regatas Hispano Argentino …

AUTOMOVIL CLUB ARGENTINO

La asamblea … Automóvil Club Argentino que … celebrada el 14 del corriente, se realizará el 12 de julio próximo en el local social.

economía, Buenos Aires y París, y estableciéndose … consideró conveniente, ampliando … tienen por objeto atender necesidades …

Luego como remuneración de los trabajos que había de practicar en el desempeño de dicho cargo, a los … señores … Fernando Villafañe el 5 por ciento del valor líquido de la indicada mitad de los … a repartirse entre ambos.

El testamento fué labrado en la ciudad de … el doc… de … 1914, ante el escribano Zacarías Alonso … Camacho.

LAS "LISTAS NEGRAS"

Su ineficacia legal en el país

En el juzgado del doctor Juan B. Estrada, secretaría Castarlarena, se presentó … propagación de … Corrientes … West India … por cumplimiento de un contrato.

El 31 de … de 1918 manifestó … por … 250 cada … los fallos … La Argentina, fueron … West … de …

TRIBUNALES

TESTAMENTO DE LA VIUDA DE ROMAGUERA

Legados y otras disposiciones

Por auto del juzgado del doctor Kappenthon, secretaría Schatz, iniciado el juicio testamentario de doña María de la Concepción … Ulloa, viuda del … Romaguera, fallecida …

…

Los incendios de campos

… el doctor Anchorena, ha … por el … Arroyo … de Urquiza, contra la empresa del ferrocarril …

DEPORTES

ESGRIMA

CIRCULO DE ARMAS

…

ASAMBLEAS

NACIONAL ROWING CLUB

…

gentino por indemnización de daños y perjuicios.

Según el actor, por culpa de esa empresa, que no obstante las reiteradas reclamaciones que se le habían formulado no dictó las providencias pertinentes para que no se produjeran incendios, ocurrieron, durante ocho días cuatro incendios, que ocasionaron grandes perjuicios en su establecimiento de campo próximo a la estación Urquiza. Fecha que se le condensta al pago de una indemnización de 21.000 $, con más sus intereses y costas.

El juez, estimando la prueba producida, dice que el incendio que los ha tenido su origen a corta distancia de la vía férrea, y debido a la quemazón de vidrios y basuras hecha por un tercero, no libera a los demandados. En consecuencia, lo condena a

Fallos de la primera Cámara Civil

La primera Cámara de lo civil, formada por los doctores ...

Rocco M. Pascasio contra la Municipalidad, la primera de esta capital, por cobro de pesos. Resuelve: Revocar la sentencia apelada en cuanto ha podido ser materia de agravio, y en consecuencia declarar que la demanda, que ha sido entablada conforme con el capítulo 2º título 4º del decreto reglamentario de la ordenanza de impuestos promulgada el 19 de diciembre de 1918, debe ser entablada por el contribuyente ante la comisión municipal, pero no como se ha hecho en el caso, en el concepto de que debía abonar la suma de 211 $ que a su juicio le correspondía abonar por el impuesto correspondiente a los puestos de mercado. Sin costas, de la propia manera que se resuelve en el concepto de limpieza, acordado y barrido.

La cámara anula la sentencia del inferior, que no hizo lugar a la consignación, por cuanto se dijo que la acción debía ser resuelta por los procedimientos de lo contencioso administrativo, y dispone que el expediente pase al juez que siga en turno para que observe lo acordado a derecho.

—Lorenzo Pasema contra la sociedad Angel Bergeras y otros sobre cobro de pesos. Los demandados habían establecido una fábrica de tejidos contigua a la propiedad de la actora de Vuelta, por lo que producía ruidos molestos, especialmente, durante el día y parte de la noche, que señalaba se tenían por probados a superabundancia.

El juez resolvió que ... el trabajo durante la noche, salvo el caso de ... perjuicios. La cámara confirma lo en cuanto manda cesar el trabajo nocturno y revoca en cuanto a las costas, que el juez ... por la Comunidad.

Contrato de provisión de azúcar

Fue resuelto por la Cámara de lo Comercial el pleito ... razón social Pozzo Ri... ter y Compañía, por ... un contrato para ... toneladas de azúcar ...

Los demandados ... cho contrato fué celebrado para ... te acto a ... Knox y Compañía, ... Nueva York, por ... que actuaron como ... ésta, de modo que ... ción infundada ... plazada la empresa contra ... ellos.

El juez ... Herrera ... porque estaba ... Compañía ... no se ... de Nueva ... dictar la ... la demanda.

En cuanto a la ... condena ... costas del juicio ... a derecho.

Retiro de la ciudadanía argentina

La Cámara ... Bolívar, ... coronel a Ramón ... española ... ciudadanía ...

Se funda en ... ley no ... era de su haber.

Acción prescripta y perimida

La cámara ... en el juicio seguido por ... Nación contra José M. ... Cano Vera, por cumplimiento ... obligación ante el juez federal de la provincia de Santa Fe.

Uno de los demandados, ... las excepciones de ... rechazó para ... De ... dos excepciones.

Fallos de la Cámara de lo Comercial

Resolvió la Cámara de Comercio en su último acuerdo, los siguientes fallos:

Definitivos. Enrique Z. ... nacio y Santiago Sánchez ... Banco de Italia y ... ra Angel ... F. Jenne ... cione de ... Monserrat ... con Boca ... Se revoca.

Interlocutorio. Máximo ... tra Pedro ... Bembo López ... condena. ... carril. ... Vuelta de ... Montevideo, ...

Concursos civiles

Fue ... se ... de acreedores ... Francisco ... declarado ... formado ... hecho de ... sus ...

Juicios sucesorios

Auto ... Bolívar, ... bienes ... cónyuge ...

Convocatorias y quiebras

El juez ... Bolívar, ...

Causas criminales

...

NOTICIAS MUNICIPALES

Obras de pavimentación

La ... pavimentación ... las siguientes obras:

Construcción ... Cosme ... Tamborini, entre ... y ... Pueyrredón.

Arreglo de calles

El departamento ... las siguientes obras:

Ferias francas

Abiertas ... Boca ... Retiro, ...

CENTROS SOCIALES

CENTRO ... ELECTRICA ... Hoy ... p. m. una "matinée", en el salón ... Cochabamba, Parana 525.

CIRCULO LAS ROSAS. ... de julio próximo, a las 8.45 de la noche, una reunión familiar, en el salón Mariano Moreno, Santiago del Estero 1247.

LOS INCANSABLES CON LA VICTORIA. Dará el 8 de julio ... na velada de gala en el salón ... Cochabamba, Parana 525.

YOUNG MEN DANCING. Dará el domingo a las 3.30 p. m. una ... en el salón La Argentina, Rodríguez ... 361.

CULTO CATOLICO

En la capilla del colegio de la Merced, en donde se ... los padres misioneros de ... Asunción, celebrará hoy ... a las 9 a. m. Santo Cotrato.

Apostolado de la Oración. ... parroquia de San Cristóbal. ... bra la congregación ... de la misa en honor de ... con los siguientes cultos:

A las 7 a. m. misa de comunión. Apostolado y demás ... pués de ... resguardo, después de ... ción, ... A las 10 a. m. misa cantada ... A las 10 de la noche, misa ... ción del Corpo ... á con ... Sr. ... Nueva ... to 9.1

Adoración nocturna de ... lo Cenáculo 2 San ... esta ... vigilia mensual ...

Parroquia de San Ignacio. ... sa de comunión a las ... misa cantada con exposición ... M. Somos, por el sacerdote ... lesto Moias Terán, rosario ... lesto. En El Sagrario, no ... ta expuesto durante el día.

La Nueva Pompeya. El Abeto. Hoy empezará ... ción ... ción ... Desde el Santísimo ... cipal ... Pompeya ... Desde mañana ... Desde ... todas ... Hoy ... hora ... Nueva ...

INFORMACIONES UTILES

CALENDARIO

...

AGROPECUARIAS

Declaración ... Nº ... bovina ... Exposición ... Nueva ... Exposición ... Palermo ... Exposición ... Palermo ...

BOLETIN DEL DIA

Comisión de Asuntos de Villa Pueyrredón

Buenos ... nombres ... bres ... ción ... ción ... ción ... efectos de ... de un ... un ... un ... dos ... Dos ... cuatro ... dos ... cuatro ... todas ...

BOLSA, BANCA Y COMERCIO

OPERACIONES DE AYER

...

COTIZACION DE LOS GIROS BANCARIOS

BANCO	COMPRADOR	VENDEDOR
Nación Argentina		
Provincia de Buenos Aires		
Comercial de la Plata		
Nación de la República Oriental del Uruguay		
Francés del Río de la Plata		
Italiano y Río de la Plata		
Español del Río de la Plata		
Nación Argentina		
Comercial del Rosario		
Español del Río de la Plata		
Alemán Transatlántico		
Germánico de la América del Sur		
Francés e Italiano		
Británico de la América del Sur		
Holandés de Londres		
Ítalo Belga		
Anglo Sudamericano		
First National City Bank		
Ultramarino		
Comercial del Río de la Plata		
Español del Río de la Plata		

El Banco de la Nación Argentina cotiza hoy los cambios a los siguientes tipos:

Sobre Londres, 50 ... Sobre ... d. a Unidos, 102.10; ... Sobre ...

... por ciento para ... ... días de vista ...

MERCADO DE CEREALES A TERMINO DE BUENOS AIRES

Precio a ...

COTIZACIONES DE CEREALES

EN EL PAIS Y EN EL EXTERIOR

MERCADOS EXTRANJEROS

MAIZ

...

TRIGO

...

CAMARA GREMIAL DE CEREALES

...

PRECIOS DE LA TERCENA

CARNES CONGELADAS

...

MERCADO DE PESCADOS

...

RETAZOS y SALDOS

Vales Canjeables

POR MERCADERIAS A LIBRE ELECCION

Hoy distribuiremos entre nuestros favorecedores este positivo obsequio el cual como es notorio contribuye no poco a hacer mas convenientes las compras que en este día se realizan en nuestra casa. Reclámelo pues, al efectuar el pago de las mismas.

Una gran oportunidad

Velours, Paños, Gabardinas, casimires y Tricotinas de lana, ricas calidades, anchos 120, 130 y 140 ctms., amplia serie de colores en boga, azul y negro, telas cuyo valor actual es de $ 8.50, hoy se ofrece el metro al precio excepcional de

$ 5.90

Por la calidad e índole de las ofertas y por el obsequio que otorgamos a todo comprador el VIERNES de hoy será excepcional para toda persona que visite nuestros almacenes

SOMBREROS para señoras, señoritas y jovencitas, en terciopelo muy fino, panecla y combinados, todos de rigurosa moda, elegantemente adornados, gran variedad de modelos y colores, a ... $ 9.90

FORMAS para sombreros en felpa, terciopelo y seda, calidades muy finas, variadísimo surtido, a $ 9.50 y ... $ 6.50

VESTIDOS sastre y fantasía para señoras, modelos de actualidad en ricas sedas y lanas, con cuello y botas de piel combinados con ricos bordados a $ 75.— 39.— y $ 27.50

ABRIGOS para señoras, confeccionado en impermeables paños, artículo de mucho abrigo, modelos elegantes $ 28.80

VISOS de pura seda, gran variedad de modelos y colores a ... $ 7.90

VESTIDOS sastre y fantasía, diferentes modelos y géneros, de moda actual, para niñas de 14 a 17 años a $ 32 y ... $ 29.00

TAPADOS tissú lana mezcla, colores lisos, surtidos modelos de rigurosa moda, para niñas de 10 a 17 años $ 24.50

SOBRETODOS cruzados, espalda con presilla y pliegues, confeccionados con casimir de color, artículo extra, que valen $ 50.— hoy todas las medidas para niños de 6 a 16 años a ... $ 36.50

TRAJES de saquito cazadora, confeccionados con casimir de color gustos surtidos para niños de 6 a 13 años todas las medidas a ... $ 19.80

CARTERAS de seda bordadas y lisas en varios modelos en colores de moda a ... $ 7.50

CARTERAS de cuero marroquí o foca, lisas o con dije de metal ... $ 3.90

PLANTITAS de Durazno, Flor de pera, Vara de Deque, Crisantemo, Rosas, Pimpollo, Margaritas, Hojas de Otoño, Claveles a ... $ 0.50

PUNTILLAS de hilo hechas ... varios ancho, entredos imitación ... aplicación para recortas ... o festones bordado el metro, a ... $ 0.90

GUANTES extra finos, piel ... fabricación inglesa, colores ... hombres, a ... $ 5.50

SACOS de media. Varios modelos pura lana modernos, para ... $ 19.80

BOINAS haciendo juego, a ... $ 3.20

ENAGUITAS tricot encorpadas para ama, blancas para bebés, a ... de $ 3.20

CAMISETAS para lana tricot ... cuello vuelto y mangas largas, para señor ... $ 4.50

ROPA blanca para señoras, camisolas y calzones y conjuntos confeccionados ... $ 5.25

CAMISONES de abrigo. Para señoras ... especial doble, surtido de ... $ 3.20

ENAGUAS Varios modelos confeccionadas en tejido de mucho abrigo, en colores y bordadas, a $ 4.50 y ... $ 3.60

BATONES modelos elegantes, prácticos, para señoras en bayeta, cretonas y mucho abrigo, a $ 11.50, 10 ... y ... $ 7.80

CORSES ... buena calidad ... en la cintura de el corte formas, balconet ... a $ 9.— y ... $ 4.75

BOTAS ... en cabritilla, con ... para fantasía ... en América ... a $ 12 ... y ... $ 9.80

RETAZOS ... piezas ... de calidad ... nos, ABRIGOS, ... y BATONES.

NOTA: Mañana Sábado, como de costumbre la casa cerrará a las 12.30 p. m.

GRANDES ALMACENES

Tienda Santa Fe

CABRIA E HNOS. SOC. ANON.

Flores y Piedras — Buenos Aires

SECCION SOLICITADAS

...

SECCION NOTABLES

NO PUEDE VD. CURARSE DE VEJO

...

La ... año en año ... persona. ... con ... Pueyrredón ... días ... Dr. ... Dr. ...

Dr. CALATRONI

KALISAY

EL MEJOR VINO QUININO

Laboratorio Kalisay

Dr. PUENTE

... de Consultorio ... Hosp. Clínicas. Rayos ... Laboratorio. Radio. Cruz ... Tuberculosis. PUEYRREDON ... Consultas de 2 a 4 p. m.

Dr. C. VILA

...

La primera Fábrica de Cuajos del mundo

Se trata de la casa C. Fabre & Co., de Aubervilliers (París), con 137 medallas en diferentes exposiciones, por sus cuajos en polvo, cuajos líquidos, Extracto de cuajo líquido, colorantes para mantecas y quesos.

La fabricación de los productos de lechería tan delicada en sí, es singularmente facilitada con el empleo de los Cuajos Fabre, porque no dan mal gusto, son siempre iguales, de un rendimiento constante, son, en pocas palabras, lo mejor que existe en este renglón. Se venta en Francia, Suiza, Inglaterra e Italia, son el mejor testimonio. Sus precios son relativamente bajos a pesar de su óptima calidad.

Fabricantes de queso no se descuiden, hay ya en Buenos Aires, Cuajos Fabre, falsificados los perseguimos.

Cómprelos en almacenes, droguerías, ... de reconocida seriedad, o a ... concesionario:

JOSE FERRO, Viamonte, 1...

Dr. O'F...

SANTALOL MORAL

AGOTA los FLUJOS recientes y antiguos

CAPSULAS INYECCION

...

La Semana Semestral de

Sedas y Tejidos en Harrods

HOY Y MAÑANA,

los dos últimos días de esta

OFERTA EXCEPCIONAL

realizada a base de

CALIDAD, MODA Y ECONOMIA

Hasta las 12.30 p. m. del dia de mañana regirán los precios extraordinariamente rebajados en Sedas para salidas de teatro, vestidos de soirée y fantasía, y Géneros de lana para trajes, tailleurs y tapados.

Harrods

FLORIDA 877 Y PARAGUAY 554

U. T. 6410, Avenida — Coop. 2815, Central

ALAMO

Madera estacionada en

Rollizos, Tablas y Listones

FABRICACION DE CAJONES

Charcas 2980

J. Luraschi

A LA MAISON FRANÇAISE

121 SUIPACHA 123 BUENOS AIRES

CONTINUA CON GRAN EXITO nuestra primera liquidación de

RETAZOS

Y VENTA DE OCASIONES

Esa Liquidación y venta excepcional de ocasiones seguirá

Hoy Viernes y Mañana Sábado

Hoy VIERNES y mañana SABADO

GRAN VENTA EXCEPCIONAL

DE TODA CLASE DE TEJIDOS Y CONFECCIONES, SALDOS Y RETAZOS

LINDO BATON en bombasí de muy buena calidad; con gran cuello y puños festoneados, varios colores. — ANTES $ 11.90; HOY a . . . . . . $ 6.90

RICO BATON en franeleta de algodón; forma practica; bieses del mismo; con lazo. ANTES $ 13.50 HOY a . . . . . . $ 10.90

BLUSA en lanita rayada, modelo muy elegante; cuello alto con botones de nácar y [illegible] blancos; colores azul, blue y negro. — ANTES $ 8.50; HOY $ 4.90

BLUSA en franeleta de lana, colores lisos, azul marino y negro; cuello, puños y botones de lanita a cuadros. — ANTES $ 5.90; HOY . . . . . . $ 2.90

SACO punto tricot; acampanado; de moda; con cuello; bolsillos y cinturón; varios colores; HOY a . . . . . . $

$ 4.50

A PEDIDO DE NUMEROSOS CLIENTES, A PARTIR DE MAÑANA, LA CASA PERMANECERA ABIERTA LOS SABADOS CON EL MISMO HORARIO QUE LOS DEMAS DIAS DE LA SEMANA, DE 8.30 A. M. A 7 P. M.

MAISON ADHEMAR (S. A.)

CANGALLO y SUIPACHA

LOS ESTABLECIMIENTOS **G. CROSS & Co** 10, Avenue de Saint-Rémy—Saint Denis que poseen las mejores relaciones y referencias en el mundo de la industria química en Francia, desean representar una importante casa de aparatos para la industria o de productos químicos. 1p

BRONQUITIS-ASMA Tos, resfríos mal curados, catarros, fatiga, debilidad. Cura especial. — Rayos X. — Dr. Torrents, de 1 a 6. B. de Irigoyen 247.

Dr. Lacroze Gowland Médico del Hospital de Clínicas — Clínica general, especialmente estómago e intestinos. SUIPACHA 1069. De 2 a 6. v30

J. EDE[illegible] Dentista-cirujano. Dientes fijos sin paladar. Operaciones sin dolor. Bernardo de Irigoyen 909. v30

Dr. BARRIO Médico jefe de sala del Hospital Muñiz. Pulmón (Tuberculosis), Corazón, Digestivas, Rayos X.—San Juan 1841, de 2 a 4. v30

Dr. JOSÉ INGENIEROS Enfermedades nerviosas. Consultas todos los días de 3 a 4. VIAMONTE 776. v30

Dr. Nocetti Enfermedades de los OJOS y ANTEOJOS. MAIPU 535, de 1 a 4. v30

E. S. ZEBALLOS Abogado de la Capital, La Plata, Bahía Blanca, Azul y Rosario. Estudio central: SANTA FE 1206 A., Capital.

Dr. PACIFICO DIAZ Especialista en enfermedades de la piel. Bmé MITRE 1342, de 3 a 5 p. m. v25

HERNIA ESPECIALISTA. Reducción garantida sin operación y sin molestias con el New Elastic truss suave [illegible] S. Baer, especialista, 673, Sarmiento 67 [illegible] de 9 a 11 a. m. y de 3 a 6.

Dr. Delfino Únicamente Garganta, Nariz y Oídos. LAVALLE 959, de 2 a 5. - U. T. 1754 Lib.

Dr. Enrique Castaño Médico del servicio de génito urinarias del Hospital San Roque. Especialista en enfermedades de riñón, vejiga, próstata [illegible] por electrocoagulación [illegible] a 7 p. m. TUCUMAN [illegible]

MAPLE

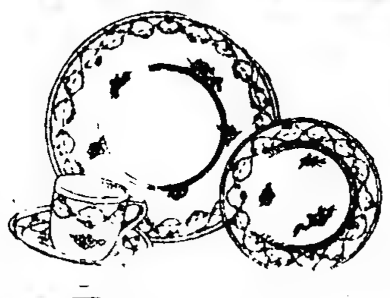

JUEGOS DE MESA

SURTIDO INCOMPARABLE

PRECIOS MODICOS

658 - SUIPACHA - 678

DOCTOR CORTI, Especialista en enfermedades del corazón, nerviosas, Asma, Diabetes. Consultas de 2 a 5 p. m. Bmé. Mitre 1736.

Para Aliviar Un Resfriado en Un Día Tómese *"Laxativo Bromo Quinina (Pastillas)"*

Exíjase el Legítimo con la firma de E. W. Grove en cada frasquito. PARIS MEDICINE COMPANY Esct. No. 457. Galería Güemes, Buenos Aires.

"Los GOBELINOS"

ARTICULOS PARA TAPICERIAS

OFERTA ESPECIAL A PRECIOS REBAJADOS

TULES lisos, point d'esprit y Greco en varios anchos, clases y colores, doble ancho desde $ 1.40 el metro.

BRINES y telas de hilo y algodón, como para visillos, Cortinas, Estores, Carpetas y labores de señoras.

NUEVOS surtidos han sido recibidos de: Cretonas, Damascos, Moarés, Fayas, Acolchados de Seda y Setine fantasía.

FLECOS para pantallas, Buvet, Palma, Algodón y Burlete en varios colores.

125 - FLORIDA - 125

Dr. ELIZALDE Jefe de clínica del servicio de las enfermedades del riñón, próstata, vejiga, etc., en el Hospital San Roque. Consultas de 3 a 6. PARAGUAY 983. v30

Dr. Hurtault Médico oculista de la clínica del doctor Ribabela. Consultas de 2 a 4. Calle LAVALLE 1312. v27

Doctor C. T. FRERS Especialista del Hospital Rawson - GARGANTA, NARIZ y OIDOS.—Viamonte 838, de 3 a 5 p. m. U. T. 7000, Lib. v31

Secretas Urinarias Piel IMPOTENCIA Dr P. MALVICINO Prof. FERULANO Cura rápida de las purgaciones, estrecheses, orquitis, úlceras [illegible] 606-914 TUCUMAN 696 de 9 a. m. a 9 p. m. vj123

Dr. ZACARIAS GUZMAN DE REGRESO DE EUROPA CON RADIUM para Cáncer, Tumores, Angiomas, manchas vasculares, etc. Enfermedades de la Piel. — RAYOS ULTRA-VIOLETA. [illegible]

MERCADO DE AVES

MERCADO DE LINIERS

MERCADO DE MATANZA

VALOR DE LA PROPIEDAD

VALOR de los CAMPOS y GANADOS

MARITIMAS Y FLUVIALES

Servicio de correspondencia

The South American Stores

Gath & Chaves Ltd.

Anexo: Av. de Mayo, Perú y Rivadavia...
Casa Central: Florida y Cangallo.

EL DETALLE DE ARTICULOS DE HOMBRE, QUE VA a CONTINUACION, DA IDEA DE LA IMPORTANCIA EXCEPCIONAL QUE TIENEN LAS

REBAJAS

DE PRECIO EFECTUADAS POR GATH & CHAVES, EN PLENA TEMPORADA DE INVIERNO. :: :: :: ::

ORIONES de castor, calidad muy fina, de gran moda, en colores gris, marrón, pizarra habano y negro, $ 7.90

TRAJES confeccionados en casimir inglés, calidad extra, gran variedad en colores fantasía de moda, $ }
SOBRETODOS confeccionados en casimir inglés de inmejorable calidad, espléndido surtido en colores de alta fantasía, modelos de moda, forros especiales, a . . . . $ } 39.00

CORBATAS forma "Nelson", en colores fantasía, gustos selectos de gran moda, a $ 1.90 y. . . . .$ 1.45

CAMISAS de franeleta inglesa, a rayas de color sobre fondo blanco, pechera a tablas, puños doblados, a $ 5.85

CAMISETAS de algodón, con frisa, colores gris y beige, con pechera doble, a $ 3.75, con cartera, a . . . . $ 3.40

CALZONCILLOS haciendo juego, a . . . . $ 3.75

CALCETINES de algodón, colores variados, sin costura, planta y puntera reforzada, el par . . . . . . $ 0.80

BOTINES de cuero charolado, caña mate, con botones o cordones, horma muy elegante, el par $ 12.90

CASA CENTRAL

Vapores fluviales

Se espera hoy Ciudad de Buenos Aires de Montevideo.

Sale hoy Ciudad de Buenos Aires (10 p. m.) para Montevideo.

Altura de los ríos

Según los partes oficiales, las alturas de los ríos en metros fueron ayer las siguientes:

Paraná: Corrientes ... Bella Vista ... Esquina ... La Paz ... Santa Elena ... Rosario ... La Cruz 3.10, Yapeyú ... Uruguay: Las Guaiquiraró 1.20, Gualeguay 1.56, Colón 1.62, Neuquén 3.48, Paso Indios 3.05, Limay: Paso Limay 3.35, Bariloche 3.01, Neuquén: Chos Malal 3.65.

Llegadas a la rada

Vapor francés Warundi, de 2356 toneladas, capitán Rabec, de Montevideo ... junio, en lastre, a Christophersen Hermanos.

Vapor inglés Olympos, de 2993 toneladas, capitán Mitchell, de Newcastle, 17 mayo, en lastre, a Chadwick, Weir y Cía.

Vapor holandés Sirrah, de 2151 toneladas, capitán Ebes, de Las Palmas 6 junio, en lastre, a Dodero Hnos.

Vapor uruguayo Amazonas, de 1564 toneladas, capitán Gerkovich, de San Francisco, 19 junio, con carga general, a Logan.

Buque motor norteamericano Twilite, 1550 toneladas, capitán Arthur, de ... 9 junio, en lastre, a West India Oil Company.

Vapor japonés Ume Marú, de 2687 ...

[illegible]

Movimiento del puerto

[illegible]

Salidas: Vapor ... Sierra Quenafa ... para Bahía Blanca ... Italiano Principessa ... Génova ... para Nueva York ... El italiano Pestalozzi ... para la rada ... Zárate a cargar.

Vapores a entrar

Hoy francés Madre ... pasajeros y carga ... El Warundi, de la rada, en el dique 2, a cargar; inglés El Uruguayo, de ...

Vapores a salir

[illegible]

Buques surtos en el puerto

Dique de carena ...

Dársena Norte ...

Dique 4 ...

Dique 3 ...

Dique 2 Castle Wood, Pampa (trasporte) ...

Dique 1 ...

Dársena Sur ...

Dock Sur ...

Riachuelo ...

Situación de los vapores correos

Balmes ... el 20 de ésta para Barcelona.

... Barcelona ... 22 a Lisboa.

... 9 de julio de ...

Demerara, inglés, llegó el 26 a Río ...

... 19 de La ...

Frisia, holandés, saldrá el 30 de ...

Garibaldi, italiano, saldrá el 1o. de julio de ésta para Génova.

... el 20 de ésta para Burdeos.

... el 21 de Las Palmas para ésta.

Hollandia, holandés, llegó el 10 a Amsterdam.

[illegible]

Costa Sur

... saldrá ... próximo para Río Gallegos y escalas.

Velero

Vapores en viaje

El vapor Maldonado ...

Pasajeros

... L. Neary, F. White ... East, señora E. Mur..., familia C. Goldschmidt ..., familia F. Van ..., Alvarado, señora M ..., familia O. Obersen, ... Dearing, A. Mair ..., señora, R. Me..., Mercedes Santos Ma..., ... O'Neill, A. Stanley ..., Harold Box, A. ..., James Herbert, Geo. ... Moreccal, Desmond ... Clarks, Alfredo Lon..., Clements, Arthur Ho..., Hulme, Leonardo Gonzá..., ... Cesare.

... ha efectuado el viaje en 19 días solamente.

Puerto de la Plata

... Vapor inglés ... hoy ... con pasajeros y carga. ... Sumatra Maru hoy para ... con cereales.

Puerto de Bahía Blanca

... cereales cargados 1455 toneladas.

Puerto de Montevideo

Llegaron los vapores francés Malte de ..., ... Navasota de Liverpool, ... de Gibraltar, norteamericano ... de Nueva York, ... de Liverpool, id. Tinto..., ... York, id. Wotan de ..., ... de Newport Mon y ... Mac Donald de St. ...

SALDOS Y RETAZOS

HOY VIERNES

Resultantes de las ventas de la semana, encontrará Vd. hoy en "A LA CIUDAD DE LONDRES" gran cantidad de retazos y finales de piezas a precios muy rebajados.
Saldos en todos los Departamentos

FRAZADAS de lana merino, calidad superior; para cama camera $ 18.90, para una plaza .... $ 13.90

ACOLCHADO de seda, doble faz, calidad incomparable; para cama camera $ 65; para una plaza $ 39.50

CAMISETAS de pura lana, para señoras, en muy buena calidad; gran ocasión .... $ 5.25

CAMISETAS de lana para niñas, óptima calidad, oferta especial de hoy; para años 1 a 4 $ 1.95

VESTIDITO para niñas, confeccionado en buen moleton de lana, colores obscuros, con bordados en lana, a mano, botones forrados y cuello de piel; de 10 a 12 años $ 29.10 y de 6 a 10 . $ 24.50

CARTERAS para señoras en fino marroquín, modelos de última creación. Precio de oportunidad $ 4.90 y ...... $ 4.50

FRANELETA algodón, tejido asargado tonos lisos; blanco, celeste, crema y gris, artic. mucho abrigo; ancho 70 ctms. $ 0.75

«VELOURS COTTELE», elegante y vistosa tela de excelente resultado para vestidos y tapados; doble ancho, el metro .... $ 5.50

GUANTES largos, en cabritilla blanca, artículo fino; el par ...... $ 8.90

PAÑUELOS blancos para señoras, con guarda estrecha, vainillado; cada uno .... $ 0.25

CALZONES en franela de algodón, colores rosa, celeste y blanco, festoneados, para niñas de años

	8	6	4
$	1.80	1.50	1.30

LANA mecha para labores, ovillos grandes de 80 gramos, en colores rosa, celeste claro y oscuro, granate, punzó, negro, salmon y verde aceituna, lisa $ 1.0.. La misma con seda ...... $ 2.25

TRENCILLA de ... lana, muy flexible, ... $ 0.50

2.50

La ocasión de hoy

CAMISETA de punto Jersey, con frisa, artículo de mucho abrigo, talles 44 y 48. Por hoy solamente ... $ 2.50

A la Ciudad de Londres
C. PELLEGRINI Y CORRIENTES

3 DIAS

Continúan **HOY VIERNES 27**
hasta el **LUNES 30,** inclusive las

Grandes rebajas de precios

EN NUESTROS DEPARTAMENTOS DE:

CONFECCIONES Para Señoras, Señoritas y Niñas

A LA CIUDAD DE MEXICO
Florida y Sarmiento - Bs. Aires

ULCERAS, FISTULAS
Várices, hinchazones, picazones, supuraciones crónicas. Cura sin operar ni dolor. Ra... N. Sarandí 27. Dr. Ferrer, de 5 a 7.

Doctora GAUDINO
... de la Facultad, Médica ... Trasladó consultorio a ... 686 de 3 a 5. v10jl

DAELENBACH Y Cía.

SEMILLAS

PLANTAS
VICTORIA 1111 — Bs. Aires

Estufas Eléctricas

Calentadores a gas, nafta y alcohol. Caños galvanizados, Portland, Azulejos y Artefactos Sanitarios.

Garbagnati, Angeleri y Jacuzzi

CALLAO 98-100, Buenos Aires

Casa Central: Rosario

Dr. IZZO ESPECIALISTA, Pulmones, corazón, estómago y enfermedades de la sangre. La tuberculosis se cura. Tratamiento nuevo y eficaz. Rayos X. VICTORIA 1458, de 9 a 11 y 1 a 4. 1p

Dr. DAVID ZANALDA
PRESCRIPCION DE ANTEOJOS. RAYOS X. ELECTRICIDAD MEDICA
Consultas de 12 a 5 p. m., Ayacucho 328

CREDITOS
MUEBLES
257 · MAIPU · 257
Juego dormitorio de roble macizo para matrimonio

$ 295

Muebles finos a precios de fábrica y con facilidades de pago, precios reducidos lo mismo que al contado; sólo 5 o/o de interés según los plazos — Garantizamos los muebles que vendemos.
Casa MAIPU

CORAZON, ESTOMAGO y PULMONES
Dr. Diego Da... Ex ... Hosp. ... Mitre ...

Dr. CHABROUX ... Secretas y Urinarias ... MITRE 183, de ... a 6.30 p. m.

914 POLICLINICO MODERNO 606
Director Dr. VALLES
SECRETAS AVARIOSIS CURACIONES POR ABONOS x 10 y 30 DIAS a 20 y 50.00. CURAS RAPIDAS sin DOLOR
11 a 8 y 3 a ... MORENO 855 (1115)

Dr. DEGIOVANANGELO
Especialista en nariz, garganta y oído. Sordera, nuevo tratamiento. Viamonte 1818. De ... a 5, domingos, de 9 a ...

Dr. H. CASSINELLI
... Venegas ... 193 ... v29

Secretas - Venéreas
Dr. L. VETERE
... de la Universidad de Nápoles ... Cura rápida enfermedades ... de señoras ... de 2 a 4 p. m. U. T. ... v1.11

Dr. RAFFO Estómago, intestinos, dispepsia ... estreñimiento. Sangre (debilidad) ... Rayos X. VIAMONTE 1617, de 4 a 6 p. m. v30

Dr. MAIDANA ... garganta, nariz y oídos ... de los hospitales Francés y Rivadavia. Consultas de 3 a 5 — TALCAHUANO 860.

SOCIEDAD HIPOTECARIA
BELGA-AMERICANA
Banco Hipotecario Franco-Argentino
226 - Bartolomé Mitre - 226
Hace préstamos hipotecarios en oro sobre propiedades en la capital federal, y sobre establecimientos de campo, a largos plazos, sin límite en la cantidad

Dr. RAUL BECCO
Garganta, nariz y oídos. Jefe clínica de la especialidad en el Hospital Italiano. Rivadavia 1138. De 2.30 a 5.30. 1p

Dr. JOSE DE LUCA
Profesor especialista en garganta, nariz, oído. De 2 a 4. CANGALLO 1056. 1p

Curación de ULCERAS
... y Fístulas de cualquier clase ... de la Piel. Especialista Dr. Sciammarella, de 1 a 3. BRASIL 454. v25jul

B. Quiroz
F.co VIDAL
Victoria 7..

Solicite Catálogo Ilustrado Gratis

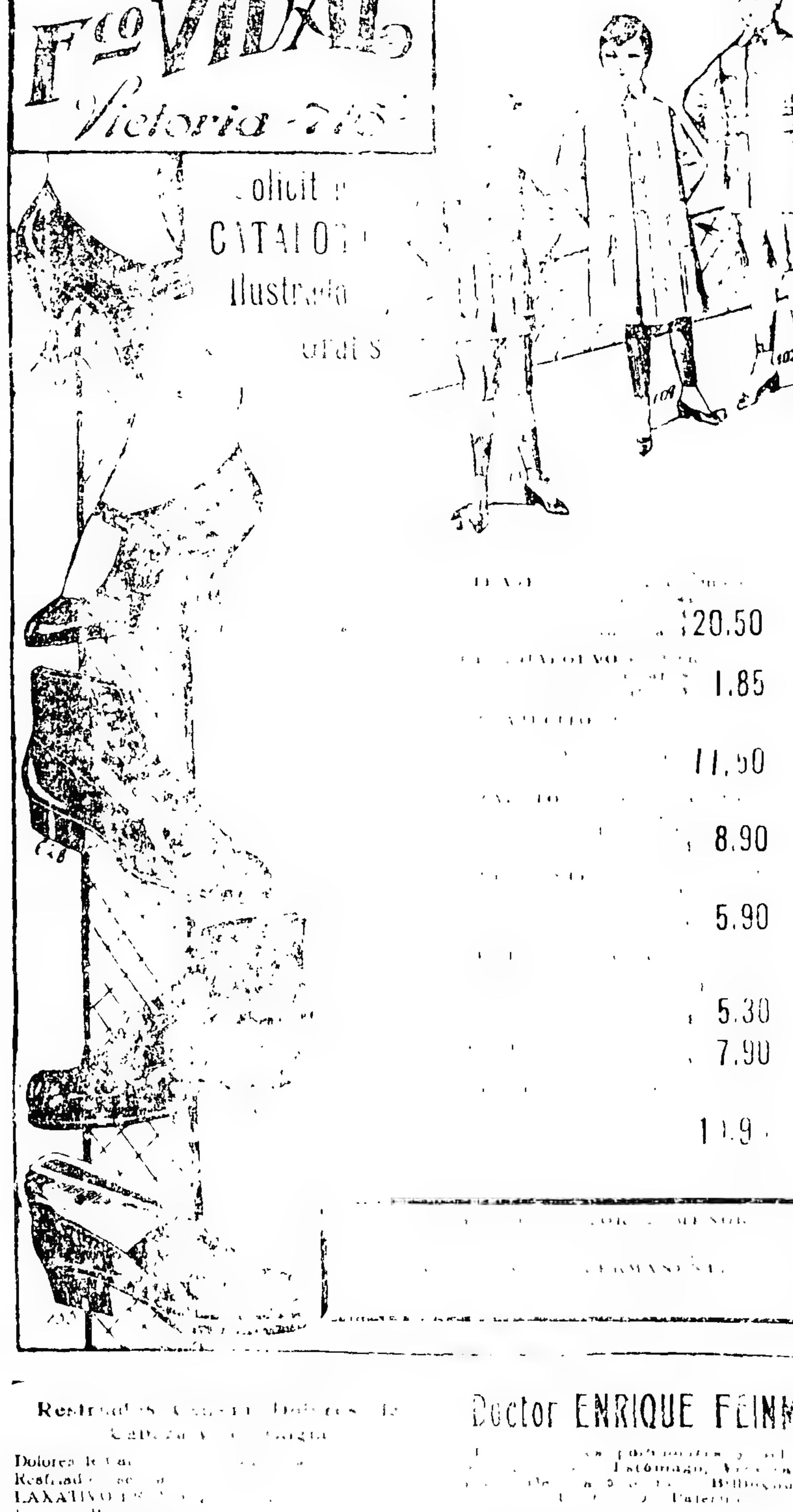

... $ 20.50
... 1.85
... 11.50
... 8.90
... 5.90
... 5.30
... 7.90
... 10.9.

Restríados, Catarro, Dolores de Cabeza y de Garganta
Dolores de ca...
Resfriados ...
LAXATIVO ...
hay un ...
con la firma de ...
París Medicine ...
Güemes, Buenos ...

Dr. Polito
Especialista de los ... Rawson. Piel, Secretas ... SE MUDO: B. MITRE 1518

J. BONANNO
... MORENO ...

Oído, Nariz y Garganta
Dr. A. ... garganta, nariz ... consultas de 2 a 6 p. m. ... v30

Doctor ENRIQUE FEINMANN
... pulmones y del corazón ... Estómago, Vísceras y Nervios ... de 2 a 5 ... Billinghurst 1080 ... 1p

Secretas-Urinarias-Piel
Dr. Sapacenti
ESPECIALISTA
CURA RAPIDA de Enfermedades SECRETAS y Piel ...
AVARIOSIS
606-914
... 1777 ...

NUESTRO DIA DE **SALDOS y RETAZOS**

Hoy VIERNES y Mañana SABADO

VELOUR para tapados para ... a cuadros ... $ 9.80 y $ 8.50
TRICOTINAS tipo Jersey de ... $ 4.20
GABARDINAS inglesas ... $ 4.90
GAMUZA ... colores ... $ 4.90
... $ 0.95
VESTIDOS de lana ... por hoy a $ 38.---
VESTIDOS de lana ... $ 49.00
TAPADOS para señora ... $ 34.---
CAMISONES ... $ 5.90
CALZONES ... $ 2.50
ACOLCHADOS de raso ... $ 11.80
SABANAS ... $ 4.90
ALFOMBRAS - CARPETA ... $ 19.-
ALFOMBRA-CARPETA ... 340x240 ... 300x230 ... $ 38.---
ALFOMBRITAS para ... $ 5.90

N.° 3 ... VESTIDOS ... $ 49.--

N.° 392. TAPADO para señoritas en fino velours de lana, gran cuello y puños de piel loutre, a ... $ 89.-

Obsequiamos hoy con un Catálogo General a todo comprador

LA IMPERIAL — HERNANDEZ y Cía. Victoria, 802 - Buenos Aires

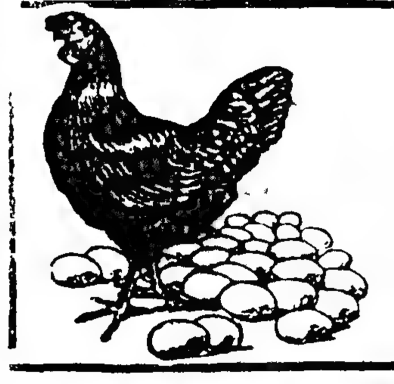

UN BUEN NEGOCIO

Es el de las gallinas, pollos y demás aves de corral, si se atienden en debida forma.
¿Quiere usted que sus gallinas pongan huevos diariamente?
¿Le interesa mantenerlas sanas y curar las que están enfermas?
Escríbanos y le mandaremos los folletos explicativos.

M. G. DE LA TORRE Y Cía.
SALTA 1081.—BUENOS AIRES.

EMPLASTOS POROSOS de Allcock

Fundado 1847.

El Remedio Externo Mejor del Mundo.

Para Dolor de Espalda el *Emplasto Allcock* no tiene rival. Robustece las Espaldas Débiles como no lo hace ningún otro remedio.

Los Dolores de Costado se alivian rápidamente con el *Emplasto Allcock*, y al mismo tiempo se fortalece el costado devolviéndole su vigor.

El emplasto *Allcock* es el original y genuino emplasto poroso. Es un remedio de eficacia probada que se vende en todas las boticas en cualquier parte del mundo civilizado.
Aplíquese en la parte donde se sienta dolor.

Píldoras de Brandreth
El Gran Purificador de la sangre y Tónico. Fundado 1752
Para el Estreñimiento, Biliosidad, Dolor de Cabeza, Vahidos, Indigestión, etc.—*Puramente Vegetales.*
No son genuinas si no están en cajas de lata.
DONNELL y PALMER - Agentes - 562-572 Moreno, Bs. Aires.

SEMANA FIN DE MES

HOY viernes 27 y hasta el lunes 30 - Los RETAZOS SALDOS y REBAJAS

continúan en toda su trascendental importancia

El interés que nuestras ofertas producen no ha decaído un solo momento, siendo constantemente visitadas todas las secciones de nuestra casa, por enorme concurrencia que comprueba cuán reales son las ventajas de nuestra semana.

HOY ES UN DIA APROPIADO para que prácticamente y sobre nuevos lotes y precios sensacionales que se han establecido, comprueben miles de visitantes, las OCASIONES EXCEPCIONALES que ofrece nuestra Semana de Fin de Mes.

TERCIOPELO INGLES de muy buena calidad, especial para la confección de vestidos, batones, adornos, etc., surtido completo de colores lisos y negro. Ancho 45 ctms. El metro. Esta semana, a . . $ **0.95**	**UN GRAN LOTE** de batones de bombasí y franelas finas, en calidades especiales, formas prácticas y elegantes, valen $ 10.50 y $ 12.80. Esta semana, a . . . . . $ **6.90**	**POLVOS ANTHEA** de Roget et Gallet, en todos los perfumes, sin precedente. Esta semana, a . . . . $ **1.50**
SATEN D'ORIENT riquísima calidad, especial para vestidos de fiesta y calle; surtido en colores; artículo doble ancho. El metro. Esta semana, a . . . . $ **6.90**	**GUANTES** de abrigo con frisa, tejido Jersey para señora, caballeros y niñas, calidades recomendables que valen $ 4.90 y $ 3.50. Esta semana, a . . . . $ **1.90**	**MEDIAS** de algodón negras, clase delgada, sin costura, suela reforzada, negro garantido, para señoras. El par. Esta semana a . . $ **0.60**
BOMBASI estilo inglés, muy abrigado, en colores y dibujos de gran novedad. Ancho 70 ctms. El metro. Esta semana, a . . . $ **0.95**	**GUANTES** de cabritilla, calidad muy souplé, infinidad de colores muy nuevos, todos los números. El par. Esta semana, a . . . $ **4.90**	**CAMISETAS** de algodón, punto Jersey, con frisa, rayadas y lisas, artículo de mucho abrigo para caballero. Esta semana, a . . . $ **2.95**
SARGA MEZCLA de muy buena calidad, especial para uniformes de colegios y otras confecciones, azul marino solamente. Ancho 100 centímetros. El metro. Esta semana, a . . . . $ **2.90**	**CAJAS DE CRETONA** rayadas, gran fantasía, formato como para guantes, pañuelos, bombones, etc., etc. Esta semana, a . . . . . . $ **0.95**	**CRETONAS** en gustos de gran fantasía y gran variedad de colores, ancho 75 ctms. El metro. Esta semana, a pesos **1.20**
CASIMIR MEZCLA artículo de gran moda y resultado, colores muy nuevos. Artículo doble ancho. El metro. Esta semana, a . . . . $ **2.90**	**GALONES** en metal oro viejo, especial para pantallas y labores, extraordinario surtido en todos los anchos. El metro, desde . . . . $ **0.35**	**ESPECIAL OCASION: ACOLCHADOS** de raso de algodón floreado de un lado y liso de otro, o liso de ambos lados, en finas y lindas combinaciones, interior algodón fino, 2 plazas $ 19.50; 1 plaza, a $ **14.50**
SACOS DE PUNTO de pura lana, en todos los colores y negros, modelos muy nuevos, valen $ 15.50. Esta semana, a . . . . . $ **12.50**	**UN GRAN LOTE** de zorros finos en varias calidades, de resultado práctico, tamaños grandes, colores blanco, negro, gris y marrón. Esta semana, a . . . . $ **29.80**	**ACOLCHADOS** de pluma, forrados de fino satiné floreado con guardas de satiné liso, artículo inglés garantido. Para cama de 1 plaza a $ 29.50; para 2, a . . $ **39.50**

Tienda LA PIEDAD

Bme MITRE ESQ. CERRITO.

Hoy Viernes

A la enorme cantidad de RETAZOS y artículos que ofreceremos en venta extraordinaria, hemos agregado espléndidos y originales modelos de tapados, trajes tailleur, vestidos de fantasía, sacos de loutre e infinidad de pieles finas, a

PRECIOS REALMENTE SUGESTIVOS

CONFECCIONES

TAPADOS de velours . . . modelos de actualidad . . . $ 55.---
TAPADITOS para . . . punto de lana, rica calidad . . . $ 65.—
TRAJES tailleur en . . . de sargas y gabardinas en colores . . . Desde . . . $ 38.---
BATONES de franela . . . modelos elegantes, $ . . . 7.50
SAQUITOS de punto . . . variedad de colores, $ . . . 14.50

FELETERIA

JUEGUITOS de . . . en petit gris, para . . . excepcional, a . . . 18.—
ZORRO negro, . . . gran tamaño. Ocasión . . . 38.---
ZORROS verdaderos . . . natural, forma . . . 48.00
Elegantes CUELLOS CORBATAS en piel . . . d'Amerique, a . . . $ 24.---
CUELLOS de . . . negra, blanca, gris o . . . 15.50

SEDERIAS

RECIEN RECIBIDO. Grandioso surtido de terciopelos, satín y terciopelos voile, planchados y muselina, en colores oscuros y tonos fuertes; precios moderados.
SATINES de pura seda brillantes y opacos inmensa variedad de colores. Doble ancho. Desde . . . $ 9.90
SATIN MIROIR, pura seda blanco o negro solamente, doble ancho. De $ 17.80, rebajado hoy, a . . . $ 11.90
SEDAS con bordados en oro y plata, preciosos gustos, doble ancho, el metro, desde . . . $ 14.50
SEDAS para forros de vestidos y tapados, lisas y de fantasía. Desde . . . pesos . . . 1.95
Venta extraordinaria de retazos de terciopelos y sedas negras, para vestidos y tapados, a precios de verdadera ocasión.

TEJIDOS

BOMBASIES, moletones, franelas . . . Desde pesos . . . $ 0.65
COVER-COAT . . . 1.25
GABARDINAS, . . . y sargas, enorme variedad, en colores y negro, doble ancho . . . metro a $ . . . 6.90 . . . y . . . $ 2.20
VELOURS de . . . en todos los colores de moda y negro, doble ancho. Precios de . . . a pesos 11.50, 9.90 y . . . pesos . . . 5.90
PAÑOS de . . . colores . . . doble . . . metro a $ 11.80 . . . $ 7.80

MODAS

FORMAS en velours . . . varios modelos. Desde . . . $ 2.90
FORMAS en terciopelo de seda, bonitos modelos. Desde . . . $ 7.50
Para colegialas: SOMBREROS de castor modelos de actualidad. Ocasión, a . . . $ 7.80
SOMBREROS de seda negra, adornados modelos de alta novedad. Precio excepcional, a . . . $ 9.50

ARTICULOS VARIOS

BOAS de pluma; gran surtido Desde . . . $ 9.80
PAÑOLETAS de rica lana, en colores y negro, tamaño 130x130 centímetros, a . . . $ 8.50
CAPITAS de lana, variedad de colores a $ 6.50 y . . . $ 5.50
CAMISETAS de lana, clases inmejorables. Desde . . . $ 2.90
CALZONES de franela. Hoy, a . . . $ 3.50
ENAGUAS punto Jersey, colores varios. Reclame, a . . . $ 7.50
KIMONOS de pura lana, diversos colores, a . . . $ 14.50
MEDIAS negras, muselina, el par, a $ 0.95 y . . . $ 0.75
MEDIAS negras, de seda, clase extra, el par, a . . . $ 1.60

GRANDES SALDOS de Galones, Puntillas, Tules para la cara, Pinches y Fantasías para Sombreros, a PRECIOS de RECLAME.

TIENDA SAN MARTIN

VICTORIA · 676

CASA DANIEL ETKIN e HIJO - 756, CANGALLO, 758

SOLIDO, COMODO Y BONITO

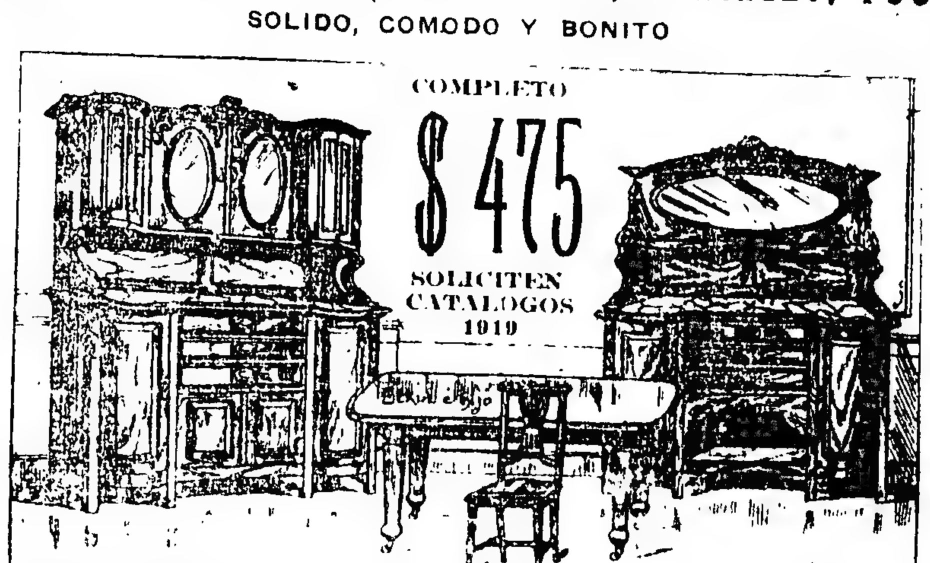

Regio juego de comedor en roble norteamericano, macizo, o cedro-caoba, completo 9 pzas., a . . . $ 475.
Algo más sencillo, en roble N. A. o cedro-caoba, comp. 9 pzas., $ 365

FLETE GRATIS

CASA DANIEL ETKIN e HIJO — 756 CANGALLO — 758

Dr. ANGEL J. VILLA

Cirujano del Hospital Fernández (mujeres). Partos, enfermedades de señoras y cirugía abdominal. Consultas: lunes, miércoles y viernes, de 3 a 5. Otros días a horas pedidas. Suipacha 165. U. T. 850, Libertad.

Dr. IGNACIO TORRES Tratamiento del cáncer, reumatismo, afecciones de la piel, por el Radium. Jefe del servicio de garganta, nariz y oídos de LA PRENSA, lunes a las 9 a. m., y servicio de Radium de la Asistencia Pública. U. T. 6820 (Libertad). — SUIPACHA 362.

Dr MANUEL COPELLO

Médico del Hospital Rawson. Enfermedades de Señoras. Consultas de 3 1/2 a 5. LAVALLE 1134. U. T. 7253, Libertad.

Enfermedades de los OJOS

ANTEOJOS Y OPERACIONES

Dr. MANES

Jefe del servicio de Oftalmología del Hospital Rawson. Oculista del Consultorio de LA PRENSA, de las clínicas de París, Viena y Friburg in Br. SUIPACHA 29 — De 2 a 5 p. m.

DR. ASTRALDI

Del Hospital de Clínicas. Especialista en vejiga, uretra y venéreas. Arenales 1073.— Consultas de 1 a 5. U. T. 5566, Juncal.

Doctora GIORGI

Médica de la Maternidad del Hospital San Roque.—Enfermedades de señoras y partos. Consultas de 3 a 5. Corrientes 1212. v30

Dr. DODDS

Médico oculista enfermedades de los OJOS y ANTEOJOS.—MAIPU 794, de 3 a 5 p. m. v30

Dr RAPOPORT

606-914 Especialista en piel y venéreas, CORRIENTES 2010, de 1 a 4. OBREROS, de 6 a 8 p. m. v31

ENFERMEDADES DE NIÑOS

Dr. MANUEL CAFFERATA, médico del Hospital de Niños. Lima 921, de 3 a 4 p. m. —U. T. 1598, B. Orden v29

SANATORIUM LAVALLE

Director: Dr. JOSE V. VARALLA

CALLE LAVALLE 1750-52

Pensiones de lujo y económicas. — Salas de operaciones modelo. — Servicio médico permanente.—Los enfermos pueden ser operados por médicos de su confianza.

Estómago - Intestino

Colitis — Sequedad de vientre — Hemorroides. Dr. C. LEIGUARDA. Viamonte 857. U. T. 548, Juncal. De 9 a 5 v27

SECRETAS VIAS URINARIAS PIEL

Dr. R. CACERES, de los Hospitales Saint Louis y Cochin, de París. Curaciones rápidas y sin dolor . . . económicos

914 - 1116

CORRIENTES 6.9, de . . . a 7 p. m.

GOTERAS y HUMEDAD

Se evitan con pastas, cementos y pinturas. **Fábrica nacional de productos Arregger**

Victoria 3058, U. T. . . . M.-Bs. Aires

SECRETAS Y URINARIAS

Curación científica . . . vital, estrechez, vejiga y próstata. Doctor Tortl, Piedras 372. De 9 a 11, 3 a 5, 7 a 8. v30

VACUNAS CARBUNCLO a 15 la dosis. MANCHA - SEPTICEMIAS. LIGNIERES HERMANOS 746, Pueyrredón, 748 - Buenos Aires

INSTITUTO MEDICO MARAGLIANO

GENOVA - BUENOS AIRES

Para el estudio, diagnóstico, pronóstico y tratamiento, únicamente de la

TUBERCULOSIS EN GENERAL

Diagnóstico precoz por la Reacción Biológica (sangre) y aplicación del nuevo tratamiento en este país del método Maragliano. Sueros y vacunas antituberculares.—Horas de consulta: de 10 a. m. a 4 p. m. Salta 134.

FRACTURAS, LUXACIONES

Golpes, torceduras, dificultad en los movimientos. Parálisis. Kinesi-Maso-Electroterapia. D. Guiu Vilá, Sarandí 27, de 5 a 7.

Dr. RUBIDO

Especialista en enfermedades venéreas y sifilíticas. Curación . . . sin dolor. Consultas de 8 a 9 a. m. . . . p. m. Belgrano núm. 3650. v2

Tuberculosis pulmonar Únicamente Dr. Francisco Destéfano. Profesor . . . de la Facultad de Medicina . . . PARAGUAY 1840, de 2 a 5 v11

INSTITUTO MEDICO

del Dr. Ruiz Gutiérrez

1680 — CANGALLO — 1680

Instalación completa . . . aplicación de electricidad médica . . . de luz, baños eléctricos, etc., en la . . . del reumatismo, ciática, parálisis . . . histerismo, insomnio, neurastenia . . . y demás afecciones nerviosas. Igual . . . en la dilatación de estómago, estreñimiento, colitis y debilidad general. Inhalaciones para el asma, bronquitis y tuberculosis. Rayos X. Consultas de 9 a 1 . . .

HEMORROIDES

Curación radical sin operación, sin inyecciones, sin supositorios ni pomadas. Corrientes 970. Dr. Gunita, de 2 a 6. v28

DR. TAMBURINI

ESPECIALISTA — Médico del Hospital Rivadavia. Enfermedades de señoras. Cirugía abdominal, genitales y secretas. De 4 a 7 p. m. — CORRIENTES 1189. 1p

Dr. BAFICO Especialista en piel, secretas y génito urinarias. Enfermedades de señoras. Ex director del Sanatorio de señoras y médico de sala del Hop. Rawson. Tucumán 719, de 2 a 7. v15jl.

ESTOMAGO

Vientre: Estómago, Intestinos, Hígado. Dr. COLECCHIA, especialista del Hospital Argerich. De 1 a 5. B. MITRE 1130. Rayos X. v30

MUEBLES A PRECIO DE FABRICA NADIE MAS BARATO CONSULTEN PRECIOS.

ESPECIALIDAD EN MUEBLES FINOS

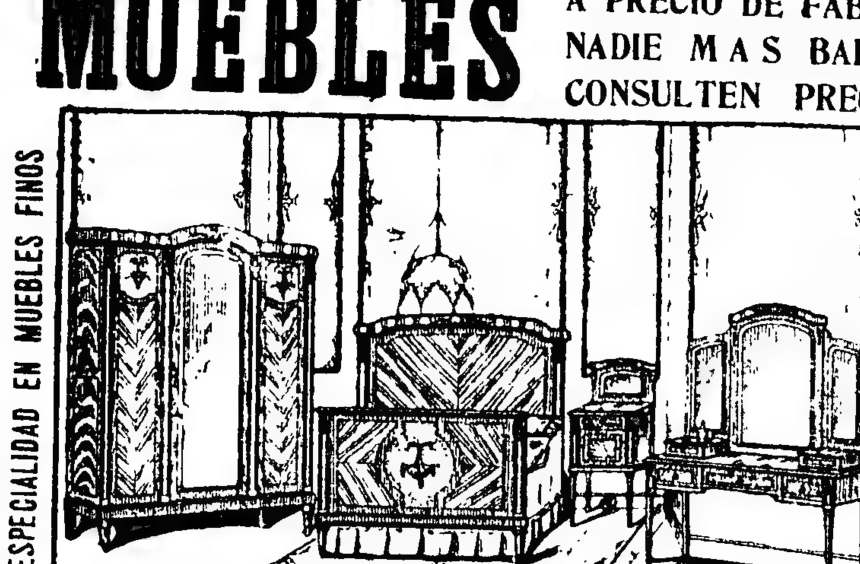

TAPICERIA, DECORACION, ARTEFACTOS

R. DIAZ & Cía. EXPOSICION INGLESA

636 - SARMIENTO - 636 Entre Maipú y Florida

FACILIDADES DE PAGO

(14)

MAURICE LEBLANC

LA ISLA DE LOS 30 FERETROS

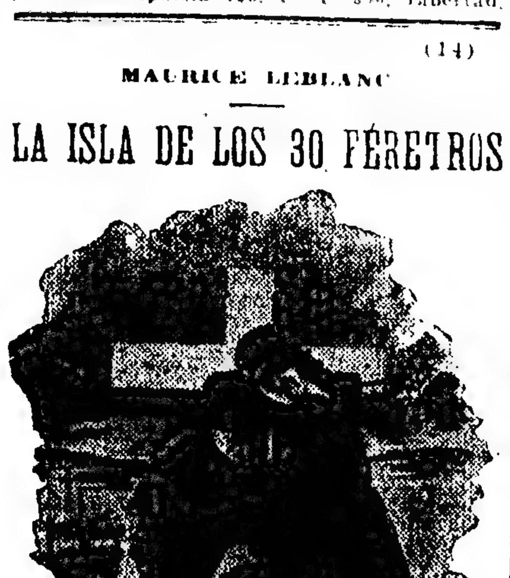

—¿Espíritus entonces? dijo Verónica horripilada con aquellas supersticiones.

—Espíritus, sí, pero espíritus de carne y hueso . . . con manos que cierran las puertas para aprisionar . . . seres que echan a pique las barcas, los mismos que mataron al señor Antonio, a María Le Goff y a los demás . . . esos que han muerto ya a veintiséis personas.

Verónica no respondía. No tenía qué responder. Ella bien sabía quién había muerto al señor d'Hergemont, a María Le Goff y a los otros desgraciados y que luego había echado a pique las barcas.

Preguntó:

—¿A qué hora las . . . a ustedes?

—A las diez y media . . . Teníamos cita con Correjou en el puerto, para las once.

Verónica reflexionó.

No era posible que Francisco y Stéfano hubieran tenido tiempo de estar a las diez y media en aquel sitio y una hora más tarde detrás de las rocas desde donde habían atacado las barcas. ¿Acaso quedaban en la isla algunos cómplices?

Ella dijo entonces:

—De todos modos es preciso tomar una resolución. No pueden ustedes permanecer en este estado. Es preciso que descansen . . . que se asistan.

La segunda hermana había conseguido ponerse de pie. Dijo con la misma entonación sorda y vehemente de su hermana:

—Es preciso ante todo esconderse y tratar de salvarse de "ellos".

—¿Cómo?, dijo Verónica, que a su pesar experimentaba también la necesidad imperiosa de un refugio contra aquel enemigo invisible.

—¿Cómo? Oiga usted. Son cosas de que se ha hablado tanto en la isla, sobre todo este año, que ya había pensado Maguennoc que lo mejor era que todos se refugiaran en el Prieuré.

—¿Y por qué en el Prieuré?

—Porque allí puede uno defenderse. Las riberas están cortadas a pico y se está protegido por todos lados.

—¿Y el puente?

—Maguennoc y Honorina lo habían previsto todo. Hay una pequeña choza a veinte pasos de distancia del puente, hacia la izquierda. Es el sitio que ellos habían elegido para guardar las provisiones de petróleo. Con tres o cuatro jarros volcados sobre el puente, y un fósforo, todo es la terminado. Queda uno en su casa. No habiendo comunicación posible no puede tampoco haber ataque.

—Entonces, ¿por qué no se fueron todos al Prieuré en lugar de huir en las barcas?

—Las barcas, la huída en una palabra, era lo más prudente. Pero ahora no tenemos entre qué elegir.

—¿Entonces iremos allí?

—En seguida. Es de día todavía, y es mejor hacer esto ahora que no por la noche.

—¿Pero y su hermana enferma?

—Tenemos una carretilla. La llevaremos. Hay un camino directo hasta el Prieuré sin pasar por el pueblo.

Aunque Verónica no admitía sin repugnancia la perspectiva de vivir en la intimidad con las hermanas Archignac, cedió dominada por un miedo que no podía rechazar.

—Sea, dijo. Vamos, las conduciré hasta el Prieuré y luego volveré al pueblo a buscar las provisiones.

—No será por mucho tiempo que nos quedaremos allí, espero, objetó una de las hermanas. En cuanto esté cortado el puente encenderemos fuego en la punta del Dolmen aux-Fées, y de la costa enviarán algún vapor. Hoy ya comienza a caer la neblina, pero mañana.

Verónica no protestó.

Ahora aceptaba la idea de salir de Sarek aunque fuera al precio de una investigación que revelara su nombre . . .

Partieron, después . . . que cada una de las hermanas . . . hubo bebido un vaso . . .

Echada en el fondo de la carretilla la loca reía . . . y pronunciaba frases . . . Verónica como si hubiera . . . también.

—Todavía no . . . encontramos, porque "ellos" . . . parando . . .

—¡Calla . . . Gertrudis, no vas a . . .

—¡Sí! . . . ¡Oh, qué . . . vo colgada . . . oro . . . tengo . . . no con ayuda de . . . Miren, miren . . . hay cruces . . . semos sobre . . . dormir bien . . . Ahí se debe . . .

—¿Te callarás . . . loca? repitió Gertrudis, apoyando una bofetada . . .

—Bueno . . . "ellos" te pegarán a ti también . . . Yo "los" veo . . . Se esconden . . .

El sendero . . . escarpado y abrupto, llegaba ahora a la meseta que formaban las tierras occidentales, más altas, pero las más barrancosas. Los bosquecillos . . . hacían menos frecuentes y las . . . se inclinaban agobiadas por el viento.

—Llegamos a . . . cerca de los Eriales Negros, llamados . . . (claro) Clemencia Archignac . . . viven allí.

Verónica se . . . nuevamente . . . los hombros.

—¿Cómo lo sabe usted? preguntó.

—Nosotros sabemos más cosas que los demás, respondió Gertrudis. Nos llaman las brujas, y tienen razón . . .

El mismo Maguennoc . . . entendido, nos . . . otras sobre lo que . . . dio sobre las piedras . . . te, sobre las hierbas . . . Jean.

La artemisa . . . dijo riendo, la loca . . . las al ponerse el sol.

También sobre . . . siguió Gertrudis, . . . de la isla . . . sabemos lo que se . . . desde hace centenares . . . ha dicho siempre que . . . había toda una ciudad . . . donde "ellos" vivían . . . pos. Y todavía quedan . . . sé porque los he visto.

Verónica no respondió.

—Mis hermanas . . . uno . . . Dos veces, . . . pués de la una de . . . vestido de blanco . . . encina a cortar el muérdago . . . do . . . con una serpiente de oro . . . oro relumbraba a la luz . . . Yo que se lo digo . . . también otros lo han . . . ese solo . . . Hay muchos . . . ron de otros tiempos . . . el tesoro. Sí, ¡el tesoro! . . . es una piedra que . . . que puede causar la muerte . . . toca, pero que da eterna . . . do uno se acuesta encima . . . Todas esas son verdades que . . . Maguennoc . . . ¡verdades . . . Aquellos que en otros tiempos . . . todiaban la piedra, la Piedra . . . tienen, que sacrificarnos a "todos" este año . . . Sí, a todos. Son treinta muertos para los treinta féretros . . .

Cuatro mujeres crucificadas . . . canturreó la . . .

Y no pudo . . .

Se aproximaba . . . la luna. Es . . . tido antes de . . . gran encina . . . muérdago . . . de llegar a . . . das las demás . . . "Ellos" . . . dijo la loca . . . tes de la carretilla . . . usted la gran . . . tres leguas del . . . ada.

Sin terminar . . . carretilla.

Clemencia . . .

—Y bien . . .

—He visto . . .

. . . se movía . . .

—Aguarda . . .

"ellos" se . . . no día . . .

—Son dos . . .

perdieron de vista la vieja encina . . .

. . . las tapadas . . . el mismo . . .

—Esto es . . . a media . . .

—Yo dije . . .

. . . Ambas . . . horizonte ansiosamente con la mirada . . .

Se acercaron a una depresión del terreno. El sendero se internaba . . . Verónica . . . sombra de Honorina . . . bosque . . .

Al . . . repentinamente . . . Archignac hizo . . . Verónica que se . . . y ella . . . más alta . . . pedestal de piedra . . . separada de los demás . . . por un espacio relativamente ancho.

La joven pudo dejar de pensar en detrás de aquel tronco macizo podían ocultarse varios hombres . . . la vez estaban ya allí esperando . . .

. . . de terror que las demás hermanas habían . . . su . . . ni siquiera . . . la . . .

Y por fin lo pasaron. Verónica respiró más libremente . . . peligro había pasado ya . . . se disponía a tromear con las hermanas Archignac cuando Clemencia . . . sobre sí misma y se desplomó . . . con un gemido sordo.

Al mismo tiempo una cosa cayó al suelo . . . la había herido, en la espalda . . . un hacha . . . un hacha de piedra.

—¡La piedra! . . . exclamó Gertrudis.

Durante . . . instante levantó la cabeza como . . . con las creencias populares . . . palpitantes hubiera creído que había caído del cielo, y fuera una emanación del trueno . . .

(Continuará)

Tuberculosis. [illegible] por el Suero Antituberculoso [illegible] esputos de sangre, tos, fatiga, [illegible] Pensiones de varios precios. [illegible] Temperley (F. C. Sud), a [illegible] de Buenos Aires.

Los Sabañones se quitan con Camphorine. Precio $ 1.50 Frasco. Droguería Torti, Rivadavia 2601 [illegible]

AVISOS FUNEBRES

SEPELIOS

ANA MARIA CAIROLI.—q. e. p. d.—Falleció el 25 de junio de 1919. Sus padres Abondio Cairoli y Victoria P. de Cairoli; su hermana Elena, su abuela Josefa T. de Pastorino, sus tíos, primos y demás deudos invitan a sus relaciones a acompañar los restos de la extinta al cementerio del Oeste, hoy viernes 27 de junio a las 10 a. m. El duelo se despedirá por tarjeta. Casa mortuoria, Boedo 823. Carruajes casa Lázaro Costa, Callao y Santa Fe y Rioja 280. v27

JOSE A. CABANILLAS, gobernador de Santiago del Estero—q. e. p. d.—Falleció el 26 de junio de 1919, confortado con los auxilios de la santa religión y la bendición papal.—Sus hermanos Eugenia C. de Cabanillas (presente), Grecia C. de Torres, Cartota, Fidela y Félix A. Cabanillas (ausentes), sus sobrinas Elisa T. de Amuchástegui y Aurea T. de Celtillos (presentes) y demás sobrinos (ausentes); su tío político V. de la Plaza, hermanos políticos y demás deudos invitan a sus relaciones a acompañar los restos del extinto a la estación Retiro, F. C. C. A., de donde serán conducidos a Santiago del Estero, para ser inhumados en el cementerio de esa ciudad, por el tren especial que saldrá hoy viernes 27, a las 9 a. m. El duelo se despedirá por tarjeta. Se ruega no enviar coronas.—Servicio casa Lázaro Costa, Callao y Santa Fe y Rioja 280.

MARIA C. LATREYTE MARTINEZ—q. e. p. d.—Falleció el 26 de junio de 1919, confortada con los auxilios de la santa religión y la bendición papal.—Sus padres Miguel P. Latreyte y Angela Martínez de Latreyte, sus tíos Lucila, Estevina, Domingo, Juan y Pedro Martínez, sus primas y primos y tíos políticos y demás deudos invitan a sus relaciones a acompañar los restos de la extinta al cementerio del Norte, hoy viernes 27 de junio, a las 3.60 p. m. Casa mortuoria, Guayaquil 869.—Nota: Carruajes en la empresa de Luis Taruia, Rivadavia 7274.

JUAN CANADA—q. e. p. d. — Falleció el 25 de junio de 1919, confortado con los auxilios de la santa religión — Sus hijos Juan, Elena María C. de Bucione, Manuel, Bernardina, Mercedes; sus hijos políticos Marcela Jufia Macchi de Canada y Juan A Bucione, sus hermanos José y María (ausentes), hermanos políticos, sus nietos, sobrinos y demás deudos, invitan a sus relaciones a acompañar los restos del extinto al cementerio del Norte, hoy viernes 27, a las 10 a. m. Casa mortuoria, Paseo Colón No. 1163. Servicio a cargo de la casa Castro, Brasil 437.

JUAN CALCAGNO — q. e. p. d. — Falleció en Lomas de Zamora el 26 de junio de 1919. Confortado con los auxilios de la santa religión y la bendición papal.—Sus hijos, Sor María Fortunata (ausente) Ana, María, Sara, Daniel, Federico y Claudio; sus sobrinos Eduardo y Bartolomé, primos y demás deudos invitan a sus relaciones a acompañar los restos del extinto, al cementerio local, hoy viernes 27 de junio, a las 9 y 30, previa misa de cuerpo presente en la iglesia de Nuestra Señora de la Paz a las 9 y 30. El duelo se despedirá por tarjeta. Casa mortuoria, Castelli 691. El servicio fúnebre empresa Lasalle Hnos, Lomas.

DOCTOR CESAR CASARES—q. e. p. d.—Falleció el 26 de junio de 1919, confortado con los auxilios de la santa religión y la bendición papal.—Sus hijitos César, Julia Elena y Amalia; su señora madre Clotilde G de Casares; sus hermanos Ernesto F., Clotilde C. de Angerich, Raquel C de Osorio, Sebastián J., Mario y Ruth, sus hermanos políticos, tíos, sobrinos, primos y demás deudos, invitan a sus relaciones a acompañar los restos del extinto al cementerio del Norte, hoy viernes 27 a las 10 a. m. En el templo de Santo Domingo (basílica de N. S. del Rosario), se oficiará una misa de cuerpo presente a las 10.30 a. m. Se ruega no enviar coronas. El duelo se despedirá por tarjeta. Casa mortuoria, Salta 574. Nota: Carruajes casa Mirás, Balcarce 212 y Callao y Córdoba.

JUAN N. OUCINDE—q. e. p. d.—Falleció en Córdoba el 25 de junio de 1919.—Sus padres Laureano M. Oucinde y Dionisia P. de Oucinde, sus hermanos Laureano, Tomás, Arturo, Julia y Rosa, sus tíos Felipe y Carlos Perujo, sus hermanas políticas, sobrinos, primos y demás deudos, invitan a sus relaciones a acompañar los restos del extinto al cementerio del Oeste, hoy viernes 27. La comitiva fúnebre partirá de la estación Retiro (F. C. C. A.), a las 12.45 p. m. El duelo se despedirá por tarjeta. Nota: Servicio Mirás, Balcarce 212 y Callao y Córdoba.

JUAN N. OUCINDE—q. e. p. d.—Falleció en Córdoba el 25 de junio de 1919.—The Ault & Wiborg Argentine Co., invita a sus relaciones a acompañar los restos del malogrado Gerente de la Sucursal Córdoba al cementerio del Oeste, hoy viernes 27. La comitiva fúnebre partirá de la estación Retiro (F. C. C. A.), a las 12.45 p. m. El duelo se despedirá por tarjeta. Nota: Servicio Mirás, Balcarce 212 y Callao y Córdoba.

JUAN N. OUCINDE—q. e. p. d.—Falleció en Córdoba el 25 de junio de 1919—El personal de la casa The Ault & Wiborg Argentine Co. invita a sus relaciones a acompañar los restos del malogrado Gerente de la Sucursal de Córdoba [illegible] al cementerio del Oeste, hoy viernes 27. La comitiva fúnebre partirá [illegible] Retiro [illegible] El duelo se despedirá por tarjeta. Nota: Servicio Mirás, Balcarce 212 y Callao y Córdoba.

TEOFILO VILLAVERDE—q. e. p. d.—Falleció el 26 de junio de 1919, confortado con los auxilios de la santa religión y la bendición papal.—Sus hermanos Eusebio, Graciana y [illegible] sus hermanos políticos, sobrinos y demás deudos, invitan a sus relaciones a acompañar los restos del extinto al cementerio del Oeste, hoy viernes 27, a las 9 1/2 a. m. y a rogar por [illegible] misa de cuerpo presente que se oficiará en la iglesia [illegible] a las 9.30 a. m. El duelo se despedirá por tarjeta. Casa mortuoria, Chile [illegible]. Nota: Carruajes casa Mirás, Balcarce 212 y Callao y Córdoba.

SALVADOR [illegible]—q. e. p. d.—Falleció [illegible] de 1919.—Su esposa [illegible] Romeo, Roberto [illegible] Isabel [illegible] Luisa [illegible] sus hermanas [illegible] Gloria de Storni [illegible] sus hermanos [illegible] invitan a sus relaciones a acompañar los restos [illegible] Casa mortuoria [illegible] Progreso 2411. Nota [illegible] y Callao y Córdoba.

ALFREDO [illegible]—q. e. p. d.—[illegible] Su señora [illegible] sus [illegible] Guillermo, María [illegible] y demás deudos [illegible] a acompañar los restos [illegible] cementerio del Norte [illegible] El duelo se despedirá por tarjeta [illegible] casa [illegible] Callao 416 y Andes 1230.

CAYETANO [illegible]—q. e. p. d.—Falleció [illegible] Carruajes [illegible] Juan [illegible] Andes 1230.

CLAUDIA [illegible] GIGENA—q. e. p. d.—Falleció el [illegible] junio de 1919 [illegible] auxilios de la [illegible] religión papal.—Su [illegible] Vadia Guzmán [illegible] Alberto de Zavala [illegible] Alberto González de [illegible] hermano Eduardo [illegible] hermana política Adela [illegible] sobrinos Ruth y Ernesto [illegible] sus sobrinos y demás deudos [illegible] relaciones a acompañar los restos de la extinta al cementerio del Norte [illegible] 27, a las 10.30 a. m. Casa mortuoria [illegible] Fe 1278.—Nota: Carruajes en la empresa [illegible] de los hijos de Juan [illegible] Callao 416 y Andes 1230.

CLORINDA FERRANTI DE NAVARESE—q. e. p. d.—Falleció el [illegible] junio de 1919.—Su esposo Ernesto Navarese, su hijo Máximo Carlos, sus hermanos Aquiles, Hermenegilda F. de Agostro Urreta y Fortunato Ferranti, sus sobrinos y demás deudos invitan a sus relaciones a acompañar los restos de la extinta al cementerio del Oeste, hoy viernes 27, a las 3 p. m. Unica invitación. El duelo se despedirá por tarjeta. Casa mortuoria, Bolivia 1328.—Nota: Carruajes en la casa Ghilli, Provincias Unidas 553 (Caballito).

PAULINA R. DE MINAGLIA.—q. e. p. d.—Falleció el 26 de junio de 1919. Su hijo Juan, sus nietos Margarita, Elvira y José García, bisnietos, sobrinos, primos y demás deudos invitan a sus relaciones a acompañar los restos de la extinta al cementerio del Oeste, hoy viernes 27, a las 3.30 p. m. Favor que será agradecido. El duelo se despide por tarjeta. Se ruega no enviar coronas. Unica invitación. Casa mortuoria, Guardia Vieja 4476. Nota: Carruajes en la empresa Palamidessi y Spallarossa A. Corrientes 4426.

LUIS BORDO—q. e. p. d.—Falleció en Victoria (F. C. C. A.) el 26 de junio de 1919, confortado con los auxilios de la santa religión. — Su esposa, María Iturrarte de Bordo; sus hijos, Domingo, Luis y Aníbal, sus hermanos, Segundo, María y Francisca; su hija política, María Luisa A de Bordo; su señora madre política, Catalina Mainelli de Bordo; sobrinos, primos y demás deudos invitan a sus relaciones a acompañar los restos del extinto hoy 27 a las 3 p. m. El duelo se despedirá por tarjeta. Se ruega no enviar coronas. Carruajes en la cochería de Arturo Andaluz, hasta las 2.30 p. m.

PABLO CARENGIA—q. e. p. d.—Falleció el 25 de junio de 1919.—Su esposa Teresa Cantasso de Carengia, sus hijos Pedro, Carolina C. de Gutiérrez, Adela C. de Frontera, Paulina C. de Alcayaga y Octavio, sus hijos políticos Bonifacio Gutiérrez, Ramón Alcayaga, Ernesto S. Maggi, Alejandro Frontera, Rosa F. de Carengia y Angela C. de Carengia, su hermana (ausente), sus nietos, bisnietos, sobrinos y demás deudos invitan a sus relaciones a acompañar los restos del extinto al cementerio del Oeste, hoy viernes 27, a las 2 p. m. El duelo se despedirá por tarjeta. Casa mortuoria, Rodríguez Peña 321.—Carruajes casa Salvador Marino, Rivadavia 3081 y Bulnes 27.

LUIS IGLESIAS — q. e. p. d.—Falleció el 26 de junio de 1919.—Su esposa Josefa S. de Iglesias, sus hijos María Haydée y María Esther, su hermana Asunción (ausente), sus hermanos políticos Encarnación S. del Río, Generosa Soane y Manuel del Río, sobrinos, primos y demás deudos invitan a sus relaciones a acompañar sus restos al cementerio del Oeste, hoy viernes 27, a las 10 a. m. Se ruega no enviar coronas. Casa mortuoria, Cáceros 3743.—Carruajes en la casa de V. J. Fenili, Rioja 1917/23 y avenida La Plata 659/61.

DOMINGO DALLIER—q. e. p. d.—Falleció el 26 de junio de 1919.—La familia invita a sus relaciones a acompañar los restos del extinto al cementerio del Oeste, hoy viernes 27, a las 2.30 p. m. Unica invitación. El duelo se despedirá por tarjeta. Casa mortuoria, Independencia 4011. Nota, Carruajes en la empresa de González y Hno., Belgrano 2970 y Carlos Calvo 4155.

HUENA CIFUNI DE CORDERO—q. e. p. d.—Falleció el 26 de junio de 1919. Su esposo Juan Cordero, su señora madre política Bárbara M de Cordero, sus hermanos José, Ignacia, Angela P. de Cerutti, Antonia C. de Cerutti, Berta y María Amalia, sus hermanos políticos Luis Cerutti y Preciles B de Cifuni, tíos, primos, sobrinos y demás deudos invitan a sus relaciones a acompañar los restos de la extinta al cementerio del Oeste, hoy viernes 27, a las 2.30 p. m. El duelo se despedirá por tarjeta.—Nota: Carruajes casa Villamil, Anchorena 935.

ANA MARIA MARTINEZ—q. e. p. d.—Falleció el 26 de junio de 1919, confortada con los auxilios de la santa religión y la bendición papal.—Sus padres Pedro Martínez Alvarez y Consuelo M. de Martínez, sus hermanos Pedro, Abelardo, Rosa, Elvira, Angela, Alfredo, Isabel, Antonio y Julio, sus hermanos políticos María A. Centanaro de Martínez y Angela Calomino de Martínez, sus abuelos, tíos, primos y demás deudos invitan a sus relaciones a acompañar los restos de la extinta al cementerio del Oeste, hoy viernes 27, a las 2.30 p. m. Casa mortuoria, Belgrano 3100. El duelo se despedirá por tarjeta. Se ruega no enviar coronas.—Nota: Carruajes en la empresa Luis Barberis, Belgrano 3782.

FRANCISCO FOLINO—q. e. p. d. — Falleció el 26 de junio de 1919.—Su esposa Dominga M. de Folino, sus padres (ausentes), su madre política Clementina de Mastrolorenzo, sus hermanos políticos Guido Mastrolorenzo, Aquiles Futone, José Dragoneti, María M. de Futone y Catalina M. de Dragoneti, tíos, sobrinos y demás deudos invitan a sus relaciones a acompañar los restos del extinto al cementerio del Oeste, hoy viernes 27, a las 2.30 p. m. Casa mortuoria, México 1847. El duelo se despedirá por tarjeta.—Carruajes casa Périssé, Entre Ríos 830.

FELIX J. EMON—q. e. p. d.—Falleció el 26 de junio de 1919.—Justina Daugarou, esposa; su hermano político Juan Daugarou y demás deudos invitan a sus relaciones a acompañar los restos del extinto al cementerio del Oeste, hoy viernes 27, a las 3 p. m. Favor que agradecerán. El duelo se despedirá por tarjeta. Se ruega no enviar coronas. Casa mortuoria, Charcas 1647.—Nota: Carruajes en la empresa Carlos Reali y Cía., Libertad 964 al 70 y Santa Fe 2001.

LEONOR JUANA DOTTI—q. e. p. d.—Falleció el 26 de junio de 1919.—Sus padres José Dotti e Inocencia Giardelli de Dotti, sus hermanos Adolina M. y Silvio R. Dotti, sus abuelos, sus tíos, primos y demás deudos invitan a sus relaciones quieran acompañar los restos de la extinta al cementerio del Oeste, hoy viernes 27, a las 2.30 p. m. El duelo se despedirá por tarjeta. Casa mortuoria, Martín Quadri 955.—Nota: Carruajes en la empresa de Luis Mazzarella, Triunvirato 29 al 37.

ANTONIO CATTANEO—q. e. p. d.—Falleció el 26 de junio de 1919.—Sus hermanas Regina C. de Dubini y Luisa C. de Debotto, su hermano político Carlos Dubini, primos, sobrinos y demás deudos invitan a sus relaciones a acompañar los restos del extinto al cementerio del Oeste, hoy viernes 27, a las 2 p. m. La comitiva fúnebre partirá del hospital Muñiz.—Nota: Carruajes en la empresa de D. Brusco, Vieytes 1259/61.

AURELIA B. OTAMENDI—q. e. p. d.—Falleció el 26 de junio de 1919, confortada con los auxilios de la santa religión.—Sus hermanos [illegible] Leopoldo Rigoli y Juana Z. de Rojo, sobrinos Gregorio Goyena, doctor Raúl Goyena, Arturo y Emma Rosa Goyena, sobrinas políticas María Henderson de Goyena, Ana Lens de Goyena y Haydée G. [illegible] demás deudos invitan a sus relaciones quieran acompañar los restos de la extinta al cementerio del Norte, hoy [illegible] a las 3 p. m. Unica invitación. El duelo se despedirá por tarjeta. Casa mortuoria, Eduardo 4173 (V. Sársfield). Se ruega no enviar coronas.—Nota: Carruajes en la casa Carlos Taruria, Rivadavia 7354.

PARTICIPACION DE SEPELIOS Y HOMENAJES

IGNACIO GOÑI—q. e. p. d.—Falleció en Jovita, F. C. P. (Córdoba) el [illegible] de junio de 1919, a la edad de [illegible] años.—Su señora esposa, Ma[illegible] el Ilbar viuda de Goñi e hijos [illegible] a sus relaciones su fallecimiento.

CARLOS SIMONELLI—q. e. p. d.—Falleció en Rosario, el 21 [illegible] 1919. Su esposa, sus hijos [illegible] madre, sus hermanos Ana [illegible] Méndez, José, Antonio, María [illegible] demás parientes participan [illegible] miento.

DOCTOR E. GOLDENST[illegible]—q. e. p. d.—Falleció en San [illegible] de Santa Fe [illegible] Su señora madre Sarah [illegible] manos Samuel, Bernardo [illegible] Luisa participan a sus relaciones [illegible] Alsina 3039.

CESAR PIETRONAVE—q. e. p. d.—Falleció el 26 de junio [illegible] esposa, hijos, hijo político [illegible] demás deudos participan [illegible] tan sensible pérdida [illegible] de la casa de J. [illegible] hijos, Corrientes 3139.

JUAN ALBARRACIN—[illegible] el 24 de mayo [illegible] homenaje [illegible] de Zona de Ingenieros [illegible] Albarracín [illegible] administración [illegible] a concurrir al [illegible] mañana, sábado 28 [illegible] a la [illegible]

MAYOR JUAN B. AY[illegible]—q. e. p. d.—Falleció el 3 [illegible] la dirección [illegible] Superior [illegible] de tomas de [illegible] 1932 a [illegible]

MARIA SALTINO [illegible]—q. e. p. d.—[illegible] Matilde [illegible] hijos Josefa Roncoroni [illegible] demás deudos [illegible] su fallecimiento [illegible]

FELISA R. DE MIG[illegible]—q. e. p. d.—Falleció el 24 de [illegible] confortada con los auxilios de la religión. Su afligido [illegible] Miralles Inchén, su hijo [illegible] sus hijas políticas Eugenia Liverpool, su hermana [illegible] hermano político [illegible] Liverpool, hermanas [illegible] Laura, Magdalena [illegible] en Bilbao, nietos, sobrinos [illegible] participan a sus relaciones [illegible] restos fueron inhumados [illegible] a las 9.40 a. m. [illegible] Casa mortuoria [illegible] Nota: Servicio Mirás, Balcarce 212 y Callao y Córdoba.

MISAS Y FUNERALES

NICOLAS ANTONIO GARIBALDI—q. e. p. d.—Falleció el [illegible] de 1916. La familia invita a la misa que en sufragio de su alma se rezará mañana sábado, a las 9 a. m., en la iglesia de Balvanera. Unica invitación.

SARA RAQUEL OSORIO.—q. e. p. d.—Falleció el 25 de junio de 1918.—Por el eterno descanso de su alma, se dirá una misa de cabo de año en la iglesia de Nuestra Señora de la Guardia de Bernal, mañana sábado 28 a las 9 de la mañana.

LUISA DEZCALZO DE TRUCCO — q. e. p. d. — Falleció el 26 de junio de 1918.—La familia invita a sus relaciones a las misas que por el eterno descanso de su alma se celebrarán en la iglesia de San Agustín (Las Heras 2560) mañana 28 a las 10 a. m. v28

DELFINA L. DE RODRIGUEZ—Socia fundadora—q. e. p. d.—Falleció el 28 de junio de 1918.—La comisión directiva de la sociedad Protectora de Huérfanos de Militares invita a los deudos y relaciones de la extinta y a los asociados de la institución a la misa que por el sufragio de su alma se dirá en la capilla del colegio [illegible] Rioja N.o 5536, mañana 28 de junio a las 10 a. m.

Doctor MANUEL BONET—q. e. p. d.—Falleció el 27 de mayo de 1919.—Su esposa, María Luisa Isla de Bonet; sus hijos Emma y Horacio; sus padres políticos, hermanos, hermanos políticos y demás deudos invitan a sus relaciones al funeral que por el eterno descanso de su alma se celebrará mañana sábado 28 de junio, a las 10.30 a. m. en la iglesia de San Cristóbal. v28

JOSE O. CAPRERA—q. e. p. d.—Falleció el 17 de abril de 1919.—Sus tíos Juan Carrera y Teresa Copello de Carrera, sus hermanos (ausentes) y demás deudos invitan a sus relaciones a la misa que por el eterno descanso de su alma se celebrarán mañana sábado 28 de junio, a las 10 a. m., en la iglesia de San Juan Evangelista. El duelo se despedirá por tarjeta.

ANTONIO [illegible]—q. e. p. d.—Falleció en Lomas de Zamora el 28 de junio de [illegible].—Su esposa Virginia R. de [illegible], sus hijos e hijos políticos [illegible] demás deudos invitan a sus relaciones al funeral de cabo de año que por el eterno descanso de su alma se celebrará en la iglesia de Nuestra Señora de la Paz, en Lomas de Zamora, mañana 28 de junio a las 10 a. m. El duelo se despedirá por tarjeta. v28

ANGEL DE ESTRADA—q. e. p. d.—Falleció el [illegible] de 1918, confortado con los auxilios de la santa religión.—Sus hijos Angel y Tomás, su hija política Silvia [illegible] de Estrada, sus nietos, sus hermanos Eduardo, Carolina Estrada de Marín y Sara Estrada de Villatte, sus hermanos políticos, sobrinos, primos y demás deudos invitan a sus relaciones a las misas de cabo de año que, por el sufragio de su alma, se dirán en la iglesia [illegible] mañana 28 de junio [illegible] la familia asistirá a la misa de 11. v28

JUAN M. [illegible]—q. e. p. d.—Falleció [illegible] de 1918, confortado con los auxilios de la santa religión.—Su esposa [illegible] Castañeda Lynch de Cañas, sus hijos [illegible] Mercedes, Juan, Belisario y José María Cañas, sus padres políticos Pedro [illegible] Castañeda y Casimira Lynch de Castañeda, sus hermanos, Juan Cañas de [illegible] Luisa Cañas de G[illegible] Carmen Cañas de Romero y Luis P. Cañas de [illegible] Luisa Cañas de [illegible] sobrinos, primos y demás deudos invitan a sus relaciones a las misas de cabo de año, que por su alma se dirán en la iglesia de San Miguel, mañana 28 de junio, a las 10 de la mañana. v28

MARIA BOUQUET ROLDAN DE FERREIRA CORTES—q. e. p. d.—Falleció [illegible] de 1919, confortada con los auxilios de la santa religión y la bendición papal. Sus hijos Angel, Carlos, María Teresa, Luis y Bernardo Ferreira Cortés, sus hermanos Carlos Bouquet Roldán, José María Bouquet, Clemencia Bouquet de [illegible] (ausente), Josefa Bouquet de [illegible] Acosta, Carlota Bouquet de Puiro (ausente), Arturo y Ramón A. Bouquet, sus hermanos políticos, sobrinos, primos y demás deudos invitan a sus relaciones a las misas que en sufragio de su alma se rezarán en el templo de San Miguel Arcángel mañana 28 de junio, a las 11 a. m. v28

MARTIN QUADRI—q. e. p. d.—Falleció en Lugano (Suiza) el 25 de junio de 1918, confortado con los auxilios de la santa religión.—Sus hijos Adela Q. de Cremonini, Martín E., Eugenio P., Helvecio y Aurora Q. de Brindisi; sus hijos políticos Mario Cremonini, Enriqueta C. de Quadri, María E. Lanari de Quadri, Adolfo Bellotti, Carolina Lanari de Quadri y Cristóbal Brindisi, sus nietos, hermanos, hermanos políticos, primos, sobrinos y demás deudos invitan a sus relaciones al funeral de cabo de año que por el eterno descanso de su alma, se celebrará en la iglesia de Nuestra Señora de Balvanera, mañana sábado 28 de junio a las 10 a. m. Favor que agradecerán. El duelo se despedirá por tarjeta. v28

SECCION REMATES

Bravo Barros y Cía.

AVISOS NUEVOS

HOY — SARANDI 846 y 848, dos casas. Entre Av. Independencia y Estados Unidos. En terreno de lindas dimensiones. Los edificios, aunque antiguos, producen renta. Afirmado de asfalto pago. Base, pesos 32.000.

HOY, a las 3 p. m., en nuestro hall, 351 San Martín 361. — BRAVO BARROS y Cía.

GRAN CASA QUINTA EN Villa Granelia. Judicial. Con frente a las calles Mitre (adoquinada), Lacroze, Avellaneda y Matheu 14.000 varas cuadradas con un amplio y cómodo edificio, parque y jardines. A seis cuadras de la estación y de tranvía eléctrico. Juez Dr. [illegible] secretario Dr. M. C. [illegible] sucesorio de Da. Lorenza [illegible] Base $ 55.664.21.

EL JUEVES 3 de julio a las 3 [illegible] en nuestro hall, 351 San Martín 361. Terreno: 85m.60 (100 v.) de frente a la calle Mitre por [illegible] de fondo [illegible] principal lo constituyen dos [illegible] que constan [illegible] escritorio, comedor amplio [illegible] cocina, cuarto de baño [illegible] separado [illegible] servicio, galpón y herrería [illegible] cochera, dos piezas [illegible] La casa principal [illegible] grans parque y jardines [illegible] cubierta de [illegible] Venta de [illegible] frente y cerco de alambre [illegible] costados [illegible] durmo con [illegible] grandes patios [illegible] de hierro. Seña 8 o|o a cuenta [illegible] Informes, 351 [illegible] BRAVO BARROS y Cía.

CASAS

AVENIDA RIVADAVIA 5150, [illegible] San Martín y Pichincha [illegible] amplia [illegible] subterráneo [illegible] habitación [illegible] turar por ahí [illegible] vendedor.

EL LUNES 30 de junio [illegible] TERRENO [illegible] con estufa de mármol [illegible] comedor [illegible] seis habitaciones [illegible] baño [illegible] Informes [illegible] BRAVO BARROS [illegible]

SOBRE LOS PORTONES DE Palermo. Una linda [illegible] Gurruchaga [illegible] Informes [illegible] San Martín 361. BRAVO BARROS y Cía. j22

SOBRE CORRIENTES [illegible] [illegible] y Restaurante [illegible] tenta [illegible] Avenida Corrientes [illegible] secretario [illegible] sucesorio de don [illegible] Vito y doña Juana De Tomaso [illegible] Base $ 2.700.

EL DOMINGO 29 [illegible] en la misma propiedad. Terreno: Mide 9m82 por 30 metros [illegible] Edificio [illegible] habitaciones [illegible] baño, cocina [illegible] piezas [illegible] carpintería [illegible] Escrituras [illegible] escribano señor R. Guyot [illegible] cuenta de precio. Comisión 2 o|o [illegible] San Martín [illegible] BRAVO BARROS y Cía. j22

CASA EN VILLA URQUIZA [illegible] Valdenegro 2774, [illegible] Bebedero [illegible] eléctrico 961 [illegible] Nahuel Huapi [illegible] Produce $ 600 al año. Base $ [illegible]

EL DOMINGO [illegible] junio, a las 3.30 p. m., en la misma propiedad. Terreno 8v9a por 40v41. Ad corpus. Edificio. Tres habitaciones, cocina, dependencias y galpón de madera y cinc, luz eléctrica, agua corriente y fondo. Títulos perfectos. Informes, 351 San Martín 361.—BRAVO BARROS y Cía.

BELGRANO 1732-40 Y SOLIS 453-57. Judicial. 10 o|o de renta. Un gran edificio sólido y bien construído con frente a Belgrano constituido por un espacioso local en la planta baja, y una gran casa-habitación en altos, y un gran local para depósito, y una casa alta con frente a Solís. En conjunto 1.620 varas cuadradas en una ubicación excepcional, al lado de la avenida Entre Ríos y sobre la plaza del Congreso. Renta anual 22.080 pesos. Juez doctor Pedro V. Meléndez, secretario señor J. M. Cúneo. Venta decretada en el expediente 416 L. E. Venta en un lote. Base, $ 222.000.

EL LUNES 30 de junio, a las 3, en nuestro hall, 351 San Martín 361.

BELGRANO 1732 a 1740 TERRENO: 15 m. 75 (18v19) por 57m.058 (65v89) en un costado, 57m.40 (66v.25) en otro, y 10m.60 (12v.24) en el contrafrente, lindando con la casa Solís 453 a 457 EDIFICIO. Planta baja: Gran local para negocio, que abarca toda la extensión del terreno, en comunicación con el local Solís 453, con entrada independiente, portón de hierro, vías Decauville, pisos de chapas de hierro y de madera, altillos para oficinas, sótano amplio con montacarga eléctrico y piso de adoquín de madera. Planta alta Casa-habitación con ascensor en comunicación con el local de la planta baja, amplio salón al frente, escritorio, vestíbulo, gran hall con claraboya de vitraux, amplio comedor con friso de nogal y estufa, seis habitaciones, cuarto de baño, despensa, cocina con económica, e intermediario para agua caliente, antecocina, azotea, tres habitaciones y baño para servicio, dos patios cubiertos, y al fondo gran patio cubierto con cristales ingleses sobre estructura de hierro adaptable a gimnasio. Frente pintado al óleo, escalera de mármol, cielorrasos de yeso decorados, muros empapelados finos, carpintería de cedro, pisos pino tea encerados y de mosaicos extranjeros.

SOLIS 453 a 457 TERRENO: 7m 57 (8 v 74) por 60m.62 (70 v.) Planta baja. Amplio local para depósito con piso de concreto, altillo sobre mampostería de hierro y dependencias. Altos. Casa con tres habitaciones, cuarto de baño y cocina de madera. Renta, $ 90 mensuales. La planta baja de la casa calle Belgrano números 1736 y 1740, y el local Solís 453 reconoced en conjunto un contrato de locación que vence el 1.o de septiembre de 1919, a razón de $ 1.150 mensuales. La planta alta calle Belgrano 1732 tiene contrato de locación hasta el 15 de enero de 1921, a razón de $ 600 mensuales. 8 o|o a cuenta de precio. Comisión 2 o|o. Informes, 351 San Martín 361.—BRAVO BARROS y Cía. j15

2 LOCALES Y 11 DEPARTAMENTOS. Judicial. Santo Domingo 4056 a 4078, entre Pepirí y San Francisco. Una gran propiedad de renta, moderna. Frente a los importantes talleres de Vasena y a dos cuadras de la avenida Alcorta (adoquinada). Juez doctor Pedro V. Meléndez, secretario señor José Cúneo. Venta ordenada en el expediente 416 L. E. Base, $ 60.000. Mitad al contado y mitad a un año de plazo, con garantía hipotecaria y 7 o|o de intereses pagaderos por semestres anticipados.

EL LUNES 30 de junio, a las 3 p. m., en nuestro hall, 351 San Martín 361. TERRENO: 25m 98 (30 v.) de frente por 44m 98 (51v 93) en el costado [illegible], 44m 9 (51v 71) en el del Este, teniendo en el contrafrente los 19 m. (21v 94) de la línea del costado Oeste, un martillo en contra de 11m 97 (13v.82) por 9m.50 (11v. 9) hasta dar con la línea del costado Este. EDIFICIO: Dos locales para negocio al frente, con sótano cada uno de ellos está dividido en tres piezas; once departamentos interiores, lo departamentos con tres piezas, cocina y patio, y uno, con dos habitaciones, cocina y patio. Tienen cloacas, etc. Altas. Frente imitación piedra, cielorrasos de yeso, pisos pino de tea y mosaicos, grandes corredor y dos cuartos de baño. 8 o|o a cuenta de precio. Comisión 2 o|o. Informes, 351 San Martín 361.—BRAVO BARROS y Cía. j15

1o. CABILDO esq FEDERICO Lacroze. Más del 10 o|o de renta. Con cédulas. La esquina Cabildo al NO. y SO. Moderna, de altos. Local para negocio y tres casas habitación. A tres cuadras de la estación Colegiales. Produce $ 600 $ al año. Base, $ 95.000, a cuya suma se deducirá una hipoteca de 64.000 cédulas argentinas.

EL JUEVES 3 de julio, a las 3, en nuestro hall. Terreno: [illegible] a Cabildo 777 al 99, por 33v13 a Federico Lacroze 2380 al 88, 29v82 en un costado y 16v87 en el contrafrente. Ad corpus. Distribución: Esquina local para negocio, gran pieza para depósito, dos dormitorios, cocina, baño y dos piezas en altos. Una casa con vestíbulo, sala, comedor, dos habitaciones, pieza para servicio, cocina y baño. Altos: dos casas, una con vestíbulo, sala, comedor, cuatro habitaciones, pieza de servicio, cocina y baño, y otra con dos habitaciones menos. El local reconoce un contrato que vence en marzo de 1922, a razón de $ 330 mensuales. Visítese de 2 a 4. Títulos perfectos. Informes, 351 San Martín 361.—BRAVO BARROS y Cía. j25

PETIT HOTEL — CON CÉdulas. En Coghlan. Moderno. Tronador 4105, esquina Blanco Encalada 3917. Subsuelo, planta baja, piso alto y jardín. A una cuadra de Monroe y a dos de la estación Coghlan. Puede producir $ 1.860 al año. Base, $ 14.000. Reconoce una hipoteca de 12.000 cédulas argentinas.

EL DOMINGO 29 de junio, a las 3 p. m., en la misma propiedad. Terreno: 6v15 a Tronador por 16v74 a Blanco Encalada; 6v92 en la ochava y 20v95 en el costado NO. Ad corpus. Planta baja. Hall, sala, escritorio y comedor. Altos. Vestíbulo, tres dormitorios y baño. Sub-suelo. Cocina con económica, pieza, baño y w. c., para el servicio y gran sótano con, piso de portland. Visítese de 3 a 5. Títulos perfectos. Informes, 351 San Martín 361.—BRAVO BARROS y Cía. j22

CASA AL OESTE — Judicial. Rosetti 246, entre Leones y Estados. A cuatro cuadras de la avenida Triunvirato y del Parque de los Andes. Produce 14 pesos al año puede dar más. Juez doctor Fornanto M. Colombres, secretario doctor Osvaldo Rocha. Juicios sucesorios de don Nicolás Vito y doña Juana De Tomaso de Vito. Base $ 6.666.67.

El DOMINGO 29 de junio a las [illegible] en la misma propiedad. Terreno: 8v56 (10v) [illegible] 28m53 (32v93) en un costado [illegible] en el otro y [illegible] en el contrafrente. Edificio: Veranda de material y jardín al frente, dos habitaciones, baño, cocina, pieza de servicio, galería, pino tea y mosaicos, agua corriente. Escrituras por ante el escribano señor Julio R. Guyot. 8 o|o a cuenta de precio, comisión 2 o|o. Informes, 351 San Martín 361.—BRAVO BARROS y Cía.

DOS CASAS, Sarandí 846, 48 1044 varas cuadradas, entre Avenida Independencia y Estados Unidos. A dos cuadras de la avenida Entre Ríos y con afirmado de asfalto pago. Base $ 32.000.

El VIERNES 27 de junio a las 3 p. m. en nuestro hall. TERRENO 18 varas por 58 Ad corpus. EDIFICIO Dos casas, cada una con sala, comedor, cuatro piezas, cocina de madera y dependencias. Títulos perfectos. Informes, 351 San Martín 361.—BRAVO BARROS y Cía.

CASA CONDARCO 1422 [illegible] entre Monte Dinero y Monte Egmont. A dos cuadras de Sud América con servicio de breacks y a tres de la Avenida Rivadavia) y a [illegible] tranvía eléctrico 84. Juez Dr. Fernando M. Colombres, secretario Dr. [illegible] Juicios sucesorios de don Nicolás Vito y doña Juana De Tomaso de Vito. Base $ [illegible]

El DOMINGO 29 de junio, a las 2 [illegible] en la misma propiedad. Terreno [illegible] 52m62 (61v92) [illegible] cerco de hierro al frente [illegible] Tres piezas y cocina de madera y galpón de madera [illegible] con piso de mosaico [illegible] Escrituras por ante el escribano señor Julio R. Guyot. 8 o|o a cuenta de precio, comisión 2 o|o. Informes, [illegible] San Martín 361.—BRAVO BARROS y Cía.

RENTA — SADI CARNOT [illegible] avenida y [illegible] de la avenida [illegible] Produce anualmente $ 1.200 al año [illegible] Base $ 11.400 [illegible] 10 cédulas argentinas [illegible]

EL DOMINGO 29 de junio a las [illegible] en la misma propiedad [illegible] 8v37; contrafrente [illegible] Tres habitaciones [illegible] de madera [illegible] con piedra [illegible] Informes 351 San Martín 361 BRAVO BARROS y Cía. j22

CASA EN ADROGUE [illegible] Norther 155, esquina [illegible] a cuadras al [illegible] del empedrado [illegible] Campos, secretario [illegible] Pérez Zapiola. Juicio [illegible] Hipotecas y [illegible] Claudia Benavídez [illegible]

EL DOMINGO 29 de junio a las [illegible] en la misma propiedad. Terreno [illegible] al SE, por [illegible] 46m83 [illegible] en el NO [illegible] habitaciones [illegible] pieza para servicio [illegible] cielos rasos de [illegible] mosaicos [illegible] cerco de material [illegible] 8 o|o a cuenta [illegible] Informes [illegible] BRAVO BARROS y Cía.

TERRENOS

ESQUINA CENTRAL [illegible] Estados Unidas y Cochabamba [illegible] al Sud. Con adoquinado [illegible] A dos cuadras de [illegible] Pedrito y a cuatro de [illegible] Base $ 5.000.

EL DOMINGO 29 de junio, a las [illegible] en el mismo. Mide 10v3 a Cochabamba [illegible] 9v11 a Provincias Unidas [illegible] costado Norte y [illegible] en el Este. Según títulos mide en el costado [illegible] Superficie 302 [illegible] Informes y planos [illegible] San Martín 361. BRAVO BARROS y Cía.

SOBRE LA ESTACION [illegible] Judicial. Terreno [illegible] y Avalos. A una cuadra de [illegible] Del Campo y a [illegible] del tranvía Lacroze [illegible] Fernando M. Colombres [illegible] Osvaldo Rocha. Juicios sucesorios de [illegible] Vito y doña Juana De Tomaso [illegible] Base $ 733.32.

El DOMINGO 29 de junio a las 3 p. m., en el mismo. Mide 8m66 (10v) por [illegible] cercado con alambre tejido y [illegible] entre los edificios núms. [illegible] 4830. Escrituras por ante el escribano señor Julio R. Guyot, 8 o|o a cuenta de precio. Comisión 2 o|o. Informes, 351 San Martín, 361.—BRAVO BARROS y Cía. j22

SOBRE GAONA — Judicial— Terreno Condarco 1432, entre Monte Egmont y Monte Dinero. A dos cuadras de Sud América (adoquinada y con servicio de breacks a la avenida Rivadavia), y a tres de la avenida Gaona con tranvía eléctrico 84. Juez doctor Fernando M. Colombres, secretario Dr Osvaldo Rocha. Juicios sucesorios de don Nicolás Vito y doña Juana De Tomaso de Vito. Base, $ 1.000.

EL DOMINGO 29 de junio a las 2 p.m., en el mismo. Mide: 8m66 de frente por 62m38 (10 varas por 72v03). Tiene cerco de material y de hierro al frente y una pequeña pileta al fondo. Escrituras por ante el escribano señor Julio R. Guyot. 8 o|o a cuenta de precio. Comisión 2 o|o. Informes, 351, San Martín, 361. BRAVO BARROS y Cía. j22.

Francisco Rayneli e hijo

CASA MODERNA, RINCON 1571. Mide 10 por 43. Tiene 8 amplias habitaciones, cloacas, luz eléctrica, todo hay, luz, sol y aire, adoquinado pago. Se da plazo. Base, $ 18.000. Seña, 8 o|o. Comisión, 2 o|o.

EL DOMINGO 29 de junio, a las 4. j24

CASA MODERNA, calle Paysandú 1485, a la cuadra de la Avenida San Martín. Tiene sala, 3 piezas, cloacas, luz eléctrica, lindísima, adoquinado pago. Tiene $ 6.000 en cédulas, deben verla. Es cómoda, liquidación. Base, $ 7.950 con las cédulas. Seña, 8 o|o. Comisión, 2 o|o.

EL DOMINGO 29 de junio, a las 2. Informes, Victoria 571. j24

CASITA MODERNA, CONStitución 3955 con dos amplias habitaciones, cloacas, luz eléctrica, adoquinado pago y demás comodidades. Deben verla. Se da plazo. Tiene un contrato de locación a 55 $ por mes hasta marzo de 1920. Base $ 5.500. Seña, 8 o|o. Comisión, 2 o|o.

EL DOMINGO 29 de junio, a las 2.30. j24

CASA COMODA, calle Carlos Calvo 2943, sala, comedor, dos dormitorios, cocina con económica, baño, pieza servicio, cloacas, luz eléctrica, en una palabra: es elegante. Mide 10 por 30, tiene 8.000 pesos en cédulas. Pidan tarjeta para verla. Liquidación. Base 16.000 $, con las cédulas. Seña, 8 o|o. Comisión, 2 o|o.

EL DOMINGO 29 de junio, a las 3.30. Informes, Victoria 571. j24

CASA CORRALON — CALLE Yapeyú 241. Mide 10 por 30, tres piezas, pesebre para 10 caballos, cloacas, adoquinado pago, todo de primer orden. Se da plazo. Venta urgente. Base, $ 9.500. Seña 8 o|o. Comisión, 2 o|o.

EL DOMINGO 29 de junio, a las 3 p. m. Informes, Victoria 571. j24

2.835 VARAS CUADRADAS 6 33 varas frente por 115 fondo a un lado y 61 en el otro [illegible] con valiosa edificación, grandes galpones para todo lo que se quiera, a plazos. Frente al Riachuelo 1734 hasta andar con el [illegible] Adoquinado municipal al día, y tranvías. No tiene horno ni el andamiaje. Es [illegible] Venta resuelta. Base $ 120.000.

El 29 de junio, a las 2.30. v29

Saúl Z. Herrera

(San Martín 92 — U. T. 6731, Av.)

AL NORTE, JUNCAL 3638, y Avenida Canning, en el barrio de los palacios, donde vive la aristocracia porteña. A dos cuadras de las avenidas Santa Fe y Las Heras. Base, 16.000 $, incluso 6.000 cédulas argentinas. Consta de sala y escritorio de artístico frente de piedra, 2 dormitorios, baño, pieza en altos, cocina, cloacas, etc. Visítese a toda hora.

EL DOMINGO 29 de junio a las 2.30 p. m. En la misma. j22

IGUAL QUE JUDICIAL. — Linda casa renta en el Caballito calle Rojas 1054 y Av. Gaona, con adoq. pago y tranvías a todos rumbos, de 10x30 vs. Base 6000 $ que se dejan en hipoteca al 8 o|o. Consta de verja al frente, vestíbulo cubierto, 3 dormitorios, comedor, baño, despensa, cocina, galería, carpintería cedro, mosaicos y agua corriente. Visítese de 1 a 5 p. m.

EL DOMINGO 29 de junio a las 3.30 p. m. En la misma. j22

IDEAL LIQUIDACION. — Extra judicial. En Villa Devoto. Con la base de las cédulas; 1 casa y 5 lotes, ocupado por un colegio del Estado, con contrato de $ 19 mensuales de 1 año a 3 más. Calle Morar 1[illegible], y con frente también a la calle Asunción 4759. Edificio de 3 grandes aulas y un salón de 12x22 vs., 2 dormitorios, baño, portería, mingitorios y otros varios detalles, en terreno de 3136 vs. Base $ 15.000 cédulas argentinas, y la esquina calle Asunción 4800 y Desaguadero, en 5 lotes de 10x18 y 10x45 vs. c. u. Base $ 1 [illegible] A postar por cualquier oferta. Pidan planos.

EL DOMINGO 29 de junio a las 2.30 p. m. En los mismos. j22

EXTRAJUDICIAL — LINDA casa, calle Rosetti No. 181, entre Av. Dorrego y Estados, o sea a 2 y 4 cuadras de las avenidas Rivera, Jorge Newbery y Triunvirato con eléctricos a todos rumbos. Base, $ 4.500, a plazos. Consta de sala al frente, 2 dormitorios, baño, cocina, galería, luz eléctrica, plantas y adoq. pago. Visítese.

EL DGO. 29 de junio a las 2 p. m. j24

RIVADAVIA Y LORIA Sobre el subterráneo y estación Once, allí, casa calle San Carlos 3420, en el sitio más céntrico y de significación de Almagro. Base 4.000 $, a plazos. Edificio de sala, 2 dormitorios, comedor, baño, pieza de servicio, cocina, adoq. pago y cloacas. A 10 minutos de plaza de Mayo. Visítese a toda hora.

El DGO. 6 de julio, a las 3.30 p. m. (En la misma.)

15 LOTES CENTRALES — Avenida Gaona y Acoyte, los últimos terrenos sin edificar en ese lugar [illegible] parque Centenario. Base 3 $ [illegible] con adoquinado pago. Después detalles. Pidan planos.

EL DOMINGO 13 de julio, a las 2 [illegible] En los mismos. v28

JUDICIAL — LOTE ESQUINA [illegible] calle Lavalleja y Cas[illegible] de 11.44 x 19.33 [illegible] Base 4000 $. Juez doctor [illegible] secretario [illegible] Después detalles.

El DOMINGO 13 de julio a las 2 p. m. En el mismo. v28

Domingo Marotta

[illegible] CASEROS y ALZAGA [illegible] compuesta de 2 piezas [illegible] Kaponetto, [illegible] servicios, 10x30. Base, $ [illegible] hay que verla. Tranvías [illegible]

El DOMINGO 29 de junio a las 3 p. m. [illegible] 1930. v29

Guerrico y Williams

JUDICIAL — EN SAN ISIDRO 8.850.10 metros cuadrados [illegible] A 1 cuadra de la estación San [illegible] con frente al camino [illegible] calle Río Bamba [illegible] cruzados por [illegible] poblaciones [illegible] Beiocq y Enriquez [illegible] m[illegible] legal [illegible] Pidan planos [illegible]

ARAOZ Y BERUTTI — EN 5 [illegible] dos años de [illegible]

Enrique D. Lagos

CASA, IRALA 31, ENTRE [illegible]

Accame y Cía.

JUDICIAL — RICO CAMPO de riego en los valles del Río Negro [illegible] a 30 [illegible] cuadras al Sur de la estación [illegible] F. C. Sud, a 26 horas de la ciudad de Buenos Aires y 12 horas del puerto de Bahía Blanca. Tierra excelente para toda clase de cultivos, a menos de [illegible] del Río Negro y dentro de la zona de riego. Venta ordenada por el señor juez de lo civil doctor Matías Malbrán, Zapiola, secretaría del doctor Quirno Costa, en el juicio Flora Labougle de Zorrilla contra Angelli Marzon por cobro de un crédito hipotecario. Tasación $ 24.164.26. Base $ 16.109.84. Resulta a 81 pesos la hectárea.

EL VIERNES 27 de junio a las 3. En nuestro hall, B. Mitre 737. Es el lote 4 situado en los ángulos de las secciones 21 y 26 del plano oficial. Es parte de los afamados campos del doctor Zorrilla. Por sus vías de comunicación y obras de riego, permite asegurar que su explotación será de óptimos resultados. Seña 8 o|o. Comisión 2 o|o. Planos, detalles e informes, B. Mitre 737, U. T. 60, Av.—Accame y Cía. j13

V. S. Lobato y Cía.

CASAS

BUENA CASA DE FAMIlia, Pringles 364, entre Díaz Vélez y Potosí, con adoquinado pago y el tranvía núm. 27 al frente y al lado de Díaz Vélez, con profusión de tranvías. Base, $ 18.000. Título perfecto. Daremos facilidades de pago.

EL DOMINGO 29 de junio, a las 3 y 30, en la misma. Mide 10 varas de frente por 45v07 en un costado y 45v45 en el otro. Edificio en cal, con frente al portland, zaguán, comedor, 5 dormitorios, baño y cocina. Cielo rasos yeso, pisos tea, patios mosaicos, luz eléctrica, cloacas, etc. Puede visitarse de 2 a 5 p. m. Seña 8 o|o. Comisión 2 o|o. Informes, Rivadavia 639.—V. S. LOBATO y Cía. j24

EN VELEZ SARSFIELD — Ramón L. Falcón 3725, entre Candelaria y Ensenada. Una buena casa, a una cuadra de Rivadavia y del subterráneo, con adoquinado pago y cloacas. Base, $ 12.000. Pudiendo pagarse el importe $ 5.000 al contado y el saldo hasta el precio de venta de 1 a 5 años, al 7 o|o. Título perfecto.

EL DOMINGO 29 de junio, a las 2 30, en la misma. Mide 10 varas de frente por 31v26 en un costado y 30m36 en el otro. Frente al portland, sala, 3 dormitorios, comedor, baño, cocina, w. c. y en altos 2 piezas. Techos cinc, cielo rasos yeso, pisos tea, galería, patios mosaicos, pileta para lavar, luz eléctrica, agua corriente, cloacas, etc. Visítese. Seña 8 o|o. Comisión 2 o|o. Informes, Rivadavia 639.—V. S. LOBATO y Cía. j24

CONFORTABLE Y LUJOSA casa para habitación o renta. General Urquiza 1518, entre Pavón y Garay. Con adoquinado pago, cloacas y profusión de tranvías. Base, $ 18.000, pudiendo pagarse el importe mitad al contado y mitad a 1 ó 2 años de plazo, al 7 o|o.

EL DOMINGO 29 de junio, a las 4, en la misma. Mide 10 varas por 30. Frente al portland, zaguán con panneaux, hall, sala, comedor, 2 amplios dormitorios, gran cocina y baño instalado y revestido de baldosas blancas, 2 dormitorios en altos, carbonera, pileta y w. c. cielo rasos yeso, pisos tea, patios mosaicos, marquise de cristales, toldo, luz eléctrica embutida y otros detalles de lujo y confort. Visítese, de 1 a 4 p. m. Seña 8 o|o. Comisión 2 o|o. Informes, Rivadavia 639.—V. S. LOBATO y Cía. j24

CORDOBA 1631 al 1637, las acciones y derechos al edificio que constituye esa propiedad, de acuerdo con el siguiente edicto judicial:

Por disposición del señor juez en lo civil doctor Pedro V. Meléndez, secretario señor José Cúneo, se hace saber por el término de 15 días que en el Edicto El Fiscal Eclesiástico contra doña Isabel María Orlando y otros sobre restitución de un inmueble, han sido designados los martilleros señores V. S. Lobato y Cía. para que procedan a la venta de las acciones y derechos que corresponden a los demandados por las mejoras introducidas en el fundo enfitéutico de que instruyen estos autos, que constituyen el edificio de la propiedad calle Córdoba 1631-1637 [illegible] excluído el terreno, con la base de $ 36.561.33 o sea las dos terceras partes de la tasación. Autorízase a los martilleros a exigir del que resulte comprador el 8 o|o a cuenta de precio y el 2 o|o de comisión. Más datos y para [illegible] la tasación en la secretaría del autorizante o en el escritorio de los martilleros, calle Rivadavia 639, donde se efectuará el remate.

EL JUEVES 10 de julio, a las 3 de la tarde. Buenos Aires, 19 de junio de 1919 —(Firmado), José Cúneo, secretario.—V. S. LOBATO Y Cía. j26

EL NECOCHEA HOTEL — El conocido y antiguo hotel situado sobre la playa-balneario de Necochea. Base $ 400.000 pudiendo dejarse en hipoteca hasta el 70 o|o, amortizable en sus cuotas anuales.

EL JUEVES 24 de julio a las 3, en nuestra casa Rivadavia 639. Mide 12.976 metros cuadrados. Tiene subsuelo, planta baja y planta alta, y entran en la venta todos los muebles, instalaciones, útiles y enseres. Está libre y puede explotarse inmediatamente. Después detalles. Entretanto pueden pedirse en nuestra casa, personalmente o por correo —V. S. LOBATO y Cía. v3|l

MARIO LIVINGSTON

JUDICIAL — Av. CORDOBA 2210/12. Muy buena casa de renta. A dos cuadras de las avenidas Callao y Pueyrredón. Edificio muy bien construído, en terreno de 288 varas cuadradas. Orden del juez doctor Fernando M. Colombres, secretario doctor Jorge González del Solar, en el juicio sucesorio de don Pedro Chernomordic. Renta pesos 1.544 al año. Base, pesos 28.000.

EL JUEVES 3 de julio, a las 3, en mi casa Cangallo 466. Consta de salón para negocio, comedor, 6 habitaciones, cocina y baño, y en altos 1 habitaciones, cocina y baño. Mide, según título 7.69 metros (8 v. 10) de frente, 28.57 metros (32v 99) en un costado, 30m 31 (35 v.) en el otro y 7m62 (8v 80) en el contrafrente o sean 216 m. c. 38 (288 v. c. 57). Según tasación 7 m. 69 (8v.80) de frente, 27m.83 (32v.14) en un costado, 29m.36 (33v.91) en el otro y 7m45 (8v.60) en el contrafrente. Superficie total 212 m. c. 58 (284 v. c. 79). Redituá pesos 237 al mes. 8 o|o a cuenta de precio y 2 o|o de comisión. — Mario Livingston. j26

PARA UN PETIT HOTEL— Guido 1841, entre la avenida Callao y Ayacucho, rodeado de edificios de lujo. Un terreno de dimensiones excepcionales para la edificación de un petit hotel. Base, pesos 38.000.

EL JUEVES 3 de julio, a las 3 p. m., en mi casa Cangallo 466.

Mide 11 varas por 35, esto es, 385 varas cuadradas. Títulos perfectos. Pueden quedarse hasta la altura del cerco. 8 o|o a cuenta de precio y 2 o|o de comisión.— Mario Livingston. j26

F. González Elizalde

JUDICIAL — Con cédulas— Linda propiedad próxima al Once, Bmé. Mitre [illegible] 561. Base $ 20.000 o sean las dos terceras partes de su tasación, reconoce una hipoteca de $ 17.000 en cédulas del Banco Hipotecario Nacional, con la que cargará el comprador en forma y a estilo de plaza, [illegible] a más las sumas amortizadas [illegible] terreno de 8m40 cts. de frente por [illegible] m95 cts. de fondo, y consta de frente [illegible] zaguán, sala, escritorio, 5 dormitorios, comedor, baño, pieza de servicio, galpón de madera y cinc, pileta, cielos rasos de yeso, carpintería de cedro, adoquinado, cloacas, etc. Venta ordenada por el señor juez de lo civil doctor M. Mackinlay Zapiola, secretaría González Ramallo en juicio testamentario Carlina P. Lehmann [illegible] Seña 8 o|o. Comisión 2 o|o en el acto.

EL DOMINGO 29 de junio a las 2 p. m. en la misma. Informes secretaría indicada y a mi escritorio, San Martín 92. j22

SOBRE LOS TRIBUNALES Tucumán 1413 y 1415, 2 casas en dos lotes. Miden 16.50x45 vs. Base, $ 36.100 c/u, mitad al contado y mitad a 2 años, con 7 por ciento de interés.

EL DGO. 6 de julio, a las 4 p. m. v28

Patricio Byrne

Maipú 786

JUDICIAL — GRAN TERRENO en Barracas al Norte, apropiado para fábricas, barracas o grandes depósitos [illegible] Vieytes, al lado de la Av. Montes de Oca, de acuerdo al siguiente

EDICTO JUDICIAL

Por mandato del señor juez en lo civil doctor Juan Carlos Lagos secretaría del doctor [illegible], se hace saber por el término de [illegible] días que en los autos sucesorios de doña María Francisca Kelsey de Madero, ha sido designado el martillero don Patricio Byrne, para que proceda a la venta en pública subasta del siguiente bien perteneciente a la dicha sucesión, dos lotes de terrenos con algunas construcciones y que se encuentran unidos, el primero mide 8.66 metros de frente por 55.53 en su costado Este y 56.89 en su costado Oeste, el segundo mide 8.66 metros de frente por 20.67 en su costado Oeste y [illegible] en su costado Este superficie total [illegible] y dan frente a la calle [illegible] entre Montes de Oca y Herrera [illegible] las dos terceras partes de la tasación o [illegible] pesos [illegible]

El DOMINGO 6 de julio a las 3.30 p. m. en los mismos. El martillero está autorizado para percibir del comprador el 8 o|o de seña y el 2 o|o de su comisión. Más detalles solicitarse en la secretaría Palacio de Justicia [illegible] piso, sobre Tucumán. Manuel Beracochea. j22

V. S. Vinelli y Hno.

Corrientes 2791 U. T. 1657 Mitre

CENTRAL Y DE RENTA — B. Mitre [illegible] al 31, en Necochea, a 1 cuadra de los Bancos y plaza principal 1.000 mts. cds. edificio en cal, 6 departamentos, total 22 piezas y dependencias, 2 patios, galería, jardín, frutales, pisos y cielorrasos tea, carpintería cedro, agua corriente, etc. Renta $ 2.640. Base $ 20 el metro, a plazos, incluso 17.000 cédulas.

HOY 27 DE JUNIO a las 2 en n. salón Corrientes 2791, donde pueden solicitarse fotografías y detalles. V. S. Vinelli y Hno. j21

EN NECOCHEA — 2 terrenos centrales, frente a la Plaza de La Cruz, a [illegible] cuadras del tranvía, 1000 ms. c|uno, con una loza. Sin base, a plazos.

HOY 27 DE JUNIO a las 2, en Corrientes 2791. V. S. Vinelli y Hno. j22

Tomás F. Blanco

PLAZA DE FLORES.—A plazos. Buena casa, Rivera Indarte 128. Base $ 11.500. Renta $ 125 por mes. Mide 8 vs. por 32vs33. Edificio sala, comedor, 5 dormitorios, baño, cocina y w. c., cielos rasos yeso, pisos tea, patio mosaico, luz eléctrica, adoquinado pago. A 1 cuadra de la plaza, iglesia, Bancos, teatros, con subterráneo plaza de Mayo y tranvías a todos los rumbos. A los que busquen central es el momento. Datos, Avda. Mayo 636. Seña 8 o|o. Comisión 2 o|o.

EL DGO., 29 de junio, a las 3.30 p. m., en la misma. Visítese de 1 a 4 p. m. v29

José Conti

ESQUINA de familia, próxima a la Avenida Rivera. Calle Gurruchaga 996 y Castillo, rumbo N.E., compuesta, según títulos, de 13m77 de frente al E. por 20m78 de fondo al N. Edificio: 4 piezas, cocina, w. c., adoquinado pago por ambas calles. Vereda de mosaico. Cercada de pared. Escrituras por el señor Arturo Sanabria.

EL DOMINGO 29 de junio a las 3.30 la venderé con la base de $ 8.000. Seña 8 o|o. Comisión 2 o|o. Datos Bolívar 189.—José Conti. j22

CASA AL NORTE DE altos y bajos, cerca de la Avenida Alvear. A plazos. Base $ 24.000.

EL DOMINGO 29 de junio a las 4, venderé la propiedad calle Cerviño 3730-32, entre Malabia y Ugarteche. El terreno mide 8m66 de frente al Norte por 33m50 de fondo. EDIFICIO: piso bajo, sala, 4 dormitorios, baño, pieza de servicio, cocina y w. c. Piso alto, 2 salas al frente con entrada independiente, terraza, vestíbulo y 1 pieza. Tiene cloacas, adoquinado pago y luz eléctrica. Pueden quedar en hipoteca $ 15.000 a 1 o 2 años al 6 o|o de interés. Seña 8 o|o y 2 o|o de comisión. Puede visitarse. Datos, Bolívar 189. j22

CASA — Tte. Gral. DONATO Alvarez 1551/55. Compuesta de 8.66 mts. de frente por 44.43 mts. de fondo. Salón de negocio, 3 dormt., cocina, baño y w. c. Base $ 12.000.

EL DOMINGO 29 DE JUNIO a las 3. Seña 8 o|o. Comisión 2 o|o. j24

AL SUD—CASA A 1 1|2 cuadra de Entre Ríos y 1 de Caseros, Calle Patagones 2047. Compuesta de 8.66 mts. de frente por 32.30 mts. de fondo. Edificio, sala, 4 piezas, comedor, baño, cocina. Base $ 14.000.

EL DOMINGO 29 DE JUNIO a las 2. Seña 8 o|o. Comisión 2 o|o. j24

JUDICIALES — SUCESION F. Barbera

EL DOMINGO 6 de julio venderé a las 2.30 Casa Cangallo 2028. Base $ 15.930.99. A las 3.15, casa Juncal 2533, $ 25.585.47. A las 3.15 casa Juncal 2823, $ 25.585.47. A las 3.30 casa Juncal 2867, Base $ 16.072.20. A las 3.45 casa Gallo 1940, Base $ 14.933.60. A las 4, casa Gallo 1948. Base, $ 15.141.33. A las 4.30, casa Gallo 1950. Base, $ 14.677.60. Otros informes, Bolívar 189. José Conti. v2

JUDICIALES — SUCESION C. Barbera

EL DOMINGO 13 de julio venderé a las 2.30 Casa Agüero 2190. Base $ 6.322.93. A las 2.45 Casa esquina Melo 2603 y Agüero, base $ 10.928.88. A las 3, Casa Gutiérrez 2592, esquina Laprida, base, pesos 11.866.67. A las 4 Casa Rodríguez Peña 1474.76, base, $ 21.126.67. A las 11 a. m. Casa en Florida calle Lavallol, base, pesos 5.100. Otros informes, Bolívar 189.—José Conti. v2

Adolfo Calvete

JUDICIAL — 813 HECTÁreas, 70 centiáreas de campo en el partido de Bragado, dividido en 6 lotes, y una casa en el mismo pueblo. Por disposición del señor juez en lo civil doctor Fernando Klappenbach y como perteneciente a la testamentaría de doña Josefa Ignacia Gurruchaga de Aispuru, remataré en mis escritorios, Avenida de Mayo 695 (altos).

EL VIERNES 11 de julio a las 4 p. m. Campo en la provincia de Buenos Aires, partido de Bragado, denominado "Pozo Pampa", a una legua hacia el SO. de la estación Olascoaga, del F. C. O., dividido en 6 lotes a saber:

Lote No. 1—157 hs., 11 as. 54.71 decm. c. Tasación $ 260 la hectárea, más $ 1.500 de mejoras, total $ 40.775.86. Base, 2|3 partes, o sean $ 27.183.91.

Lote No. 2—135 hs. 59 as. 35.35 decm. c. Tasación $ 301 la hectárea, total 40.813.63 pesos. Base, 2|3 partes o sea $ 27.209.10.

Lote No. 3—115 hs. 73 as. 73.12 decm. c. Tasación $ 300 la hectárea, más $ 6.800 de mejoras, por la población, monte y galpón. Total $ 41.521.19. Base 2|3 partes, o sean $ 27.680.80.

Lote No. 4—146 hs. 54 as. 16.77 decm. c. Tasación $ 280 la hectárea, total pesos 41.031.67. Base 2|3 partes o sean $ 27.354.45.

Lote No. 5—149 hs. 56 as. 68.51 decm. c. Tasación $ 290 la hectárea, total 40.764.39 pesos. Base 2|3 partes, o sean $ 27.176.26.

Lote No. 6—148 hs. 14 as. 51.94 decm. c. Tasación $ 275 la hectárea, total $ 40.739.93. Base 2|3 partes o sean $ 27.159.95.

El campo está alambrado por sus cuatro costados con 7 hilos, varillas de hierro, alambre torcido y postes de ñandubay, todo de construcción antigua; el agua de muy buena calidad de 1 a 6 metros de profundidad en todo el campo; pastos refinados o sean tiernos, sin existencia de paja ni pastos duros, de ningún género; tiene 90 o|o en todo su superficie de una capa de tierra negra vegetal de 80 centímetros más o menos de profundidad; mejoras, tiene en el lote 3 una casa vieja de material de 4 habitaciones, cocina y w. c., con corredor, pisos ladrillo y techos hierro galvanizado y distribuídos en los demás lotes 2 pozos de bomba con armazón madera, un pozo de balde con brocal de material, w. c., con techo cinc, un galpón material, con piso tabla de 5 mts. por 11, 3 galponcitos de 5 por 5 mts. con techos cinc y piso tierra, un monte de plantas de durazno de una cuadra más o menos en buenas condiciones, un monte de sauces de 250 metros más o menos, con buenos árboles de 4 a 5 años de edad, otro monte de menos de una cuadra de acacias y sauces, 4 corrales alambrados con 7 hilos y postes ñandubay en regular estado, etc. etc. Linderos: Al NO., con la sucesión de don José Michat, al NE. con herederos de Echechiquia (antes José Manuel Gurruchaga), al SE. con don Félix Aflaga y al SO. con don Diego Cavagnagh.

Casa en la ciudad de Bragado—Paraje lo más central y en el radio más comercial, calle Rivadavia entre las de Bartolomé Mitre y Alsina, comprendida entre los números 1246 y 1254, compuesta de 2 cuerpos de edificio, con zaguán, separado por una división. El ala izquierda tiene 3 piezas, cocina, w. c. y una bomba para extraer agua y el ala derecha consta de 3 piezas bajas y 1 alta, cocina de madera, galponcito de material, w. c. y bomba para sacar agua. El terreno es parte del solar señalado con el num. 3 del plano general de la manzana 118 y mide 17 mts. 32 de frente al S. por 30 mts. 31 de fondo al N. Tasación pesos 9.000 m|legal. Base de venta 2|3 partes o sean $ 6.000 m|legal. Exigiré a todo comprador 8 o|o a cuenta de precio y 2 o|o por m. comisión en efectivo. Mayores informes a los tribunales, secretaría del señor Espeche (4o. piso), y por planos y detalles compradores a mis escritorios Avenida de Mayo 695.—Adolfo Calvete. j27

Gomberoff y Leonetti

Talcahuano 417, U. T. 7071 Libertad

EL DOMINGO 29 del corriente a las 2.30, 3, 4 y 4.30 p. m., sobre las mismas CUATRO CASAS con orden terminante de liquidarlas pasando un peso de la base.

1o. DUNGENES 1762 al lado de Donato Alvarez, 350 varas, con sala, 3 piezas y comodidades, luz, agua, etc. Base, $ 5.500, a plazos.

2o. CANALEJAS 811 y 815, al lado de Rojas, con adoquinado pago, cloacas, agua y luz, mide el terreno 220 varas, con sala, 4 piezas, todo en cal y preparado para altos. Base, $ 8.600, a 5 años.

3o. Avda. MERLO 2468, al lado de Pedernera a 4 cuadras de la plaza de Flores, adoquinado pago, cloacas, luz, agua, etc., terreno de 680 varas, edificio de 5 dormitorios, comedor, baño, cocina y w. c. Base 14.000 $, con cédulas y plazos.

4o. Av. CAMPANA 2663, al lado de Varela adoquinada, terreno de 280 varas, comedor que cuadra el patio, pieza grande, baño, cocina, w. c., agua y luz. Base, 3.500 pesos a plazos.

Seña 8 o|o. Comisión 2 o|o. Vale la pena verlas. Más detalles a las oficinas, Talcahuano 417. v28

Arturo Barros

TERRENOS EN BELGRANO Por orden del Banco de la Nación Argentina. Sobre las calles Manuela Pedraza, Juana Azurduy y Sapeul. Dos amplias fracciones. Una de metros 25.36 de frente por 23.30 en un costado y 23.99 en el otro o sean 870 v. c., situada en la calle Manuela Pedraza esquina Roque Pérez, con base de $ 2.50 la vara cuadrada. La otra mide metros 42.36 de frente a Sapeul y a Roque Pérez por 84.60, también de frente a Juana Azurduy, o sean 4.[illegible] varas cuadradas, con base de $ 1.60 la vara cuadrada. Ambos terrenos están en un barrio edificado y están a 4 cuadras del parque Saavedra y del tranvía. Pidan planos.

EL DOMINGO 6 de julio, a las 3 p. m. en los mismos terrenos. Seña 8 o|o. Comisión 2 o|o. Títulos perfectos. Informes, San Martín 150. Arturo Barros. j27

Angel López

CASITA CON 7.500 cédulas— Cerca de Constitución, calle Patagones 1713. A pocos metros de Entre Ríos. Base pesos 12.600, incluso las cédulas del Banco Hipotecario Nacional. Sala al frente, cuatro piezas más, cuarto de baño, patio mosaicos, aguas corrientes, etc., etc. Se visita a cualquier hora del día. El terreno mide 9 varas de frente por 23 de fondo.

EL DOMINGO 29 de junio, a las 4 p. m. Allí. Seña 8 o|o. Comisión 2 o|o. Más datos, Almirante Brown 1.88, o Av. de Mayo 6.6—Angel López. v29

BOCA Y BARRACAS — TErrenito ideal, calle Brandsen 1624 entre Montes de Oca e Isabel la Católica. Frente a la Municipalidad de Boca y Barracas, y lindando con soberbios edificios por sus dos costados y en el fondo. Debido a causa medianeras de primer orden, se edifica con poquísimo dinero. Nótese que existen por Montes de Oca y Suárez tranvías en todas direcciones, colegios, iglesia, comisaría, etc., etc., a pesar de todas esas ventajas, el terreno sale a la venta con sólo 30 pesos de base cada vara cuadrada. Hubo venta allí a doble precio. Las dimensiones son las siguientes: 10 vs. de frente al Norte por 30 varas 60 costado Oeste y 30 v. 27 en el Este. Son en total 304 varas cuadradas.

EL DOMINGO 29 de junio, a las 3.30. Allí. Seña 8 o|o. Comisión 2 o|o. Más datos Almirante Brown 1288, o Av. de Mayo 676. —Angel López. v28

PERALTA MARTINEZ Y SERNA

CASAS

POZOS Y ALSINA. A pocas varas del Congreso y de la avenida Entre Ríos, rodeada de edificios monumentales del más alto mérito artístico y de valor. La esquina frente al Oeste y al Sur de la manzana cuyo ángulo NE. da sobre la plaza del Congreso; vale decir, en pleno centro de actividades y en medio de los elementos de vida más apreciables de la metrópoli. 480 varas cuadradas que a los efectos de la edificación rentística que le corresponde, puede desdoblarse cinco veces para otros tantos pisos, con lo que se obtendría 2.400 varas cuadradas de edificación con más el uso del subsuelo. Venta decidida. Base, 45.000 $. Muy barato!

EL JUEVES 3 de julio a las 3, en nuestro hall, 320 San Martín 326. Mide 15 varas de frente al Sur, sobre Alsina números 1895 a 1899 por 32 varas de frente al fondo al Oeste, sobre Pozos núms. 186 y 188. El edificio existente, antiguo, de una sola planta, está constituído por una casa de negocio y dos pequeñas casas, independientes entre sí. Dan sin contrato, 400 $ al mes. No dudamos que con ligeras reparaciones pueden, así como están, dar bastante mayor renta; pero, ahí se ha de construir una casa de importancia. Ese es su destino. Título perfecto. Mayores informes en nuestra casa.—Peralta Martínez y Serna. j19

RODRIGUEZ PEÑA 240 — A espaldas de Callao, entre Cangallo y Sarmiento. Edificio de una planta, sólido y bien utilizable, puede pensarse en su transformación, que se haría a poco costo o prescindirse de él, ya que allí todo está indicando una obra nueva de varios pisos y rendidora, que en ese sitio la habitación es por todos solicitada. Base, $ 37.000. Si el comprador lo desea ofrecemos $ 25.000 en hipoteca sobre la misma propiedad, por un año, con 7 o|o de interés.

EL JUEVES 3 de julio, a las 3, en nuestra casa, 320 San Martín 326. Mide 9 por 41v57 vs. Consta de 13 habitaciones y otras dependencias. Da sin contrato $ 250 al mes. Esto solo dice lo que significaría la producción de un nuevo edificio. Título perfecto.—Peralta Martínez y Serna. j21

JUDICIAL — PARA RENTA —Salta 1186, 1188, 1190 y 1192, entre San Juan y Humberto I. Edificio moderno de altos y bajos, constituído por cuatro casas, habitación de familias. Juez doctor Seeber, secretaría del doctor Caputo, testamentaría de don Alfonso Félix Bernasconi. Base $ 40.000, o sea la valuación de la C. D.

EL MARTES 8 de julio, a las 3, en nuestro hall de ventas, 320 San Martín 326. Terreno: mide 18 m. (20v.79) de frente por 12m.34 (14v.25) de fondo. Edificio de construcción esmeradísima, con elegante frente símil piedra, balcones y persianas metálicas. Carpintería de cedro. Distribución: Cada una de las 4 casas consta de cuatro buenas habitaciones, hall, cuarto de baño, cocina, w. c. y habitación para servicio, patios de mosaico en los bajos y corredores con galería en los altos. Escaleras de mármol, interiores de cedro, zaguanes con gradas de mármol y pisos de mosaico. Pisos interiores de pino de tea, cielos rasos de yeso, etc. El comprador deberá entregar 8 o|o de seña y a cuenta de precio, y 2 o|o de comisión.—Peralta Martínez y Serna.—Rafael Caputo, secretario. j21

CASA EN FLORES. — Zamudio 1364, entre Vírgenes y Dungeness, a una cuadra de la Av. Gaona y los tranvías de ida y vuelta al centro. Base, $ 5.000; mitad al contado y mitad a un año, con 6 por ciento de interés.

EL DOMINGO 29 de junio, a las 2, en la misma propiedad. TERRENO: 9v24 de frente por 58v06 de fondo. EDIFICIO: Consta de cuatro habitaciones con cielorrasos de yeso, pisos de pino tea, carpintería de cedro, celosías, galería, corredor, cocina, cuarto de baño, gran fondo, jardín, etc. Título perfecto. 8 o|o de seña y 2 o|o de comisión.—Peralta Martínez y Serna. j22

JUDICIAL. Casa en Floresta. Belén 646, entre San Eduardo y Morón. A 5 cuadras de Rivadavia y los tranvías del subterráneo. Juez Dr. Bunge; secretaría del Dr. Luzuriaga. Juicio Banco El Hogar Propio con Manuel Menéndez. Base, $ 8000. El importe de compra podrá abonarse una tercera parte al contado y el saldo a 10 años más o menos de plazo, de acuerdo con los reglamentos del banco, extendiéndose en este caso la escritura por el escribano del mismo.

EL MIERCOLES 2 de julio, a las 3, en nuestra casa, 320 San Martín 326.

Terreno: 12m.99 (15v) de frente por 38m.02 (44v59) en el lado S., y 38m.81 (44v81) en el del N. y 13m.02 (15v03) en el contrafrente. Edificio: Jardín al frente, consta de tres habitaciones, con galería y corredor de mosaicos, cocina y w. c., buena carpintería, cielos rasos de yeso, luz eléctrica, agua corriente, etc.

El comprador entregará 8 o|o a cuenta de precio y 2 o|o de comisión.—Peralta Martínez y Serna.—Enrique Luzuriaga (hijo), secretario. j17

CAMPOS

EN Bmé. MITRE (ARRECIFES). Un campo riquísimo. 658 hectáreas, 57 áreas, 05 centiáreas. A legua y media al N. O. de la estación Capitán Sarmiento, y a poco más de la estación La Luisa, ambas del F. C. C. A. De condiciones sobresalientes para todo destino, en un partido de la provincia de la más merecida reputación, a sólo 30 leguas de la capital y a 4 horas de F. C., el elogio y todo comentario huelgan. Venta decidida. Base, pesos 270 hectárea. Está arrendado hasta el 30 de abril de 1920, a razón de $ 32 la cuadra al año.

EL VIERNES 4 de julio, a las 3, en nuestra casa, 320 San Martín 326. Linderos: al NO. Elisa H. de O'Farrell; al NE. Carlos Ham y Alfredo M. Ham; al SE. Luis Somoza y sucesión Gradín, y al SO. Lucía H. de Duhau y Patricio A. Hann. En el registro gráfico figura en más extensión a nombre de R. Molina (antiguo propietario). Está cercado en todo su perímetro con alambrados medianeros de 5 y 6 hilos lisos y uno de púa. Tiene dos poblaciones, una de 2 piezas de material, cocina, 2 ramadas con techos y costados de cinc, pozo de balde y quinta cercada con árboles, y otra de 2 piezas de material y 2 ramadas, techadas de cinc, pozo y quinta con árboles. Está arrendado a don Jorge Barbich. Los títulos son perfectos. Escritura por la oficina de don Ricardo M. Haedo. — Peralta Martínez y Serna. j14

CAMPO EN CORDOBA — Muy próximo al límite con la provincia de Santa Fe. Entre las estaciones Cornejas y Salas, de la línea principal del F. C. C. A. a una y media leguas al N. de la estación Leguizamón, de la misma línea, poco más o menos antes referidas, y a 4 de la estación Rosales, por donde conviene más, por el momento visitarlo. 627 hectáreas, 72 áreas 67 centiáreas de campo para agricultura y ganadería. Es parte del antiguo establecimiento La Alicia, tiempo ha dividido en [illegible], lo que ha hecho de él un punto de intensa producción y progreso, que acredita el esfuerzo, junto con la calidad de sus tierras. Las aguas son buenas, y ha estado durante varios años dedicado a la agricultura. Está desocupado y listo para su explotación. Venta decidida. Base: $ 90 la hectárea. Tercera parte al contado, y el resto por cuotas iguales a 1 y 2 años, con garantía hipotecaria e interés de 6 o|o anual.

EL LUNES 30 de junio, a las 3 p. m., en nuestra casa, 320 San Martín 326. Es el lote 11 del plano de división y linda: al N. Guillermo Geoghegan; al S., B. Trucíger y E. Unteaga; al E., Juan Balbi, y al O., Mercedes B. de Méndez. Título perfecto. Las escrituras deberán otorgarse en la capital federal. Seña 8 o|o. Comisión 2 o|o. Planos e informes, en nuestras oficinas. Peralta Martínez y Serna. j16

Adolfo Bullrich & Cía.

CEDULAS ACORDADAS

por el Banco Hipotecario Nacional, sobre los 38 lotes en que se ha subdividido el Campo

"LOS CARPINCHOS" en Ramallo

Lote	Cédulas	Lote	Cédulas	Lote	Cédulas
1	8.300	14	8.400	27	8.200
2	8.200	15	8.600	28	7.700
3	8.000	16	10.600	29	8.400
4	8.200	17	15.600	30	11.200
5	7.600	18	9.600	31	12.100
6	8.000	19	12.300	32	12.600
7	7.000	20	11.900	33	15.100
8	7.500	21	10.300	34	15.100
9	8.100	22	9.000	35	15.100
10	7.100	23	11.000	36	13.100
11	11.900	24	12.500	37	7.300
12	12.000	25	9.100	38	15.200
13	15.200	26	8.500		

El remate lo efectuaremos en Ramallo con

BASE de $ 300 m|n. la hectárea

EL DOMINGO 29 de JUNIO, a las 2 p. m.

A la terminación del remate correrá un tren especial de Ramallo a San Nicolás.

ADOLFO BULLRICH & Cía.

"LOS CARPINCHOS" — EN Ramallo—2.549 hectáreas de campo divididas en 38 lotes con superficies de 45 a 119 hectáreas con opción. Dista una cuadra de la estación Ramallo, del F. C. C. A. y linda calle por medio con el nuevo pueblo del mismo nombre, cuya edificación compacta llega hasta el mismo campo. De frente por todo un costado al río Paraná, sobre el que tiene barrancas cortadas a pique en su mayor parte, las que podrían utilizarse como embarcaderos de primer orden, dándoles acceso con poco gasto a las aguas hondas del Paraná. Es campo muy uniforme en clase y reputado como de los más valiosos de la zona Norte de la provincia, que comprende tierras de producción inagotable, solicitadas preferentemente por agricultores, chacareros, tamberos e invernadores. La fertilidad de su suelo y sus aguas lo hacen apto para ser explotado en cualquiera de esas formas, a lo que también contribuye su proximidad al puerto de Ramallo y el hecho de distar sólo 2 1|2 y 3 horas, respectivamente, de los frigoríficos de Campana y Las Palmas, factores todos de apreciable valor que dan un atractivo especial a este negocio. Base uniforme de $ 300 m|n. la hectárea, con opción y con cédulas nacionales por valor más o menos, de la mitad de la base, cuya cantidad exacta daremos a conocer en nuestra casa y en el acto del remate.

EL DOMINGO 29 de junio a las 2 p. m., en Ramallo, en el hotel San Martín del señor Faustino González. El campo está alambrado en su perímetro y lo cruzan el camino general de Ramallo a San Nicolás y la vía del F. C. C. A. Linda con las chacras de Ramallo, el río Paraná, herederos de La Sota, Iriarte, Marconi, Pastorini, Zavaleta, Marín, Iriarte, Mussi y Luis Güemes. Puede visitarse por Ramallo, de la estación al campo hay sólo una cuadra. En el hotel San Martín, el propietario señor Faustino González, dará informes y planos y proporcionará coche a los interesados. De Retiro hay dos trenes diarios uno a las 7.10 a. m. y otro a las 9.45 p. m. que llegan, respectivamente, a las 12.02 p. m. y a las 3.19 a. m. Los interesados de Rosario pueden tomar también cualquiera de los dos trenes diarios que corren: uno a las 11.15 p. m. y el otro a las 10.45 a. m. y llegan a Ramallo a la 1.45 a. m. y 1.02 p. m. A la llegada de los dos trenes diurnos, hay coches en la estación Ramallo. A la terminación del remate correrá un tren especial desde Ramallo a San Nicolás. Las escrituras serán otorgadas ante la escribanía del señor Luis Lima. Exigiremos el 8 o|o a cuenta de precio y el 2 o|o de nuestra comisión. Planos y otros datos, a nuestra casa, Florida 269 y 273. — Adolfo Bullrich y Cía. j15

PROPIEDAD MODERNA — Paraná 746, 748 y 750, entre Viamonte y Córdoba. Está constituída por dos amplios locales para negocio al frente y una espléndida casa-habitación en altos. Base, pesos 150.000 m|n de c|l.

EL VIERNES 4 de julio, a las 3 p. m., en nuestra casa, Florida 269 y 273. El terreno mide: 13 varas de frente por 42 varas de fondo.

Planta baja: dos locales para negocio con puerta, vidriera y persiana metálica; 2 piezas, cocina y w. c.

Planta alta: Casa-habitación con detalle de lujo, zaguán revestido de mármol, puerta de calle de hierro y cristales, entrada independiente para servicio, hall con parquet, otro hall de recepción con techo corredizo, sala y escritorio al frente, comedor, seis dormitorios, toilet, baño, despensa, cocina y dos piezas para servicio. Puede visitarse de 4 a 5 de la tarde, solicitando previamente tarjeta en nuestra casa. Exigiremos el 8 por ciento a cuenta de precio y el 2 o|o de nuestra comisión. Otros informes, solicítense en nuestra casa.—Adolfo Bullrich y Cía.

3.924 HECTS. en CORDOBA en el Depto. de Gral. Roca, a 3 leguas de Del Campillo, F. C. P. (Ramal de Laboulaye a Villa Valeria). Es campo especial, sin desperdicio, apto para ganadería, alfalfa y agricultura, está alfalfado en gran parte y sus aguas son excelentes en toda su extensión. Está alambrado en todo su perímetro, 8 molinos con sus respectivos tanques australianos surten de agua a cada uno de los 13 potreros en que se halla dividido. Cuenta con todas las mejoras necesarias para su explotación inmediata: galpón de material, dependencias para peones, cuerpo de administración, corrales, manga de aparte, un motor a nafta y tanques, etc. Se rematará en un solo lote. Base, $ 160 m|n de c|l la hectárea. Si se desean facilidades de pago, deben solicitarse previamente en nuestra casa.

EL VIERNES 4 de julio, a las 3 p. m., en nuestra casa Florida 269 y 273. El campo linda por el Oeste con Corradi y Funes, por el Norte con el Río V, por el Este con Spinola Hnos. (ho. Francisco Carminatti y por el Sur Julio Astrada. Se visita por Del Campillo. Es conocido en la zona por Fortín Necochea. En el campo hay un encargado que facilitará la inspección. Exigiremos el 8 o|o a cuenta de precio y el 2 o|o de n|comisión. Datos y planos solicítense en nuestra casa, Florida 269 y 273 o a nuestro representante en Villa Valería, señor Eduardo M. Rodríguez.—Adolfo Bullrich y Cía. j17

VICTORIA 642, 646 y 650, en- tre Perú y Chacabuco. El centro de mayor actividad comercial de la City, sobre la plaza y avenida de Mayo, a un paso de los Bancos y en la ubicación señalada para obtener la más elevada renta. Una propiedad con edificio que, aunque antiguo, permitiría reformarse y distribuirlo en forma que armonizara con la importancia y exigencias de su ubicación, pues sus materiales son sólidos y ofrecen una buena base para su utilización, si no se prefiriera levantar en su magnífico terreno un edificio que respondiera a sus excepcionales dimensiones. Base, $ 180.000 m|n de c|l. Puede concederse hasta la suma de $ 70.000 m|n en hipoteca a 5 años, con 7 o|o de interés anual, siempre que se solicite antes del remate.

EL MARTES 1o de julio, a las 3 p. m., en nuestra casa, Florida 269 y 273. El terreno mide 13.74 varas de frente por 35.02 de fondo, ad corpus. El edificio consta de salón para negocio con sótano, que ocupa toda la planta y un subsótano, dos altillos y patio.

Planta alta: 1er piso: salón que abarca toda la superficie del terreno, dividido por tabiques de madera en 1 piezas y altillo.

Segundo piso. Una casa con 10 habitaciones, baño, etc., y en 3er. piso 7 piezas, cocina, baño y una piecita de cinc. Exigiremos el 8 o|o a cuenta de precio y el 2 o|o de nuestra comisión. Otros informes en nuestra casa, Florida 269 y 273.—Adolfo Bullrich y Cía. j17

Remate del Banco de la Nación Argentina (sección Banco Nacional en liquidación)

125.000 HECTAREAS EN el Chaco paraguayo, en jurisdicción de Villa Hayes, en el extremo Este del lote número 156 del plano oficial de Fontana. Dista cuatro leguas de la vía ferrocarrilera, en estudio, que irá del Rosario del Paraguay a Tarija (Concesión Osborne).

Es campo apto para ganadería y agricultura, cubierto de grandes montes vírgenes de quebracho y maderas duras. Está cruzado por los ríos Negro y Aguaray Guazú, que desembocan en el Paraguay.

Venta en cuatro lotes, con opción, mensurados y amojonados, con superficies de 25.795, 27.825, 29.006 y 42.372 hectáreas.

Base uniforme de $ 1 m|n. la hectárea, debiendo entregarse el 5 o|o en el acto del remate como seña y parte de precio; el 15 o|o al escriturar dentro de los treinta días de aprobado el remate por el Banco de la Nación Argentina y el 80 o|o restante en ocho cuotas iguales pagaderas semestralmente, con siete por ciento de interés anual y garantía hipotecaria hasta la extinción completa de la deuda.

El VIERNES 11 de julio, a las 3 p. m., en nuestra casa Florida 269 y 273, por orden del Banco de la Nación Argentina y cuenta de la liquidación del Banco Nacional.

El campo en conjunto linda: con E. Kuenzler y otros, E. S. Zeballos, B. Wirsch y Hope Gibson. Las escrituras serán otorgadas por ante la escribanía del señor Germán A. Tirigall, Av. de Mayo 570. Exigiremos el 2 o|o de nuestra comisión. Planos e informes en nuestra casa Florida 269 y 273. — Adolfo Bullrich y Cía. j22

"LA FELISA" en San PEDRO a 15 cuadras de la estación Ing. Moneta, del F. C. C. A. Son 1687 hectáreas de campo flor, cubierto por un abundante manto de tierra vegetal que lo hace apto para cualquier explotación agrícola-ganadera. Las aguas del subsuelo se encuentran próximas al nivel superior del campo y son de primera calidad, como se puede comprobar en los numerosos pozos existentes. El campo dista 2 leguas del pueblo y puerto de San Pedro y se halla próximo al puerto y frigoríficos de Zárate, factores todos que abaratan el trasporte de sus productos, influyen decisivamente en su valor. Base, $ 330 moneda nacional la hectárea.

EL JUEVES 17 de julio, a las 3 p. m., en nuestra casa. El campo linda con Eduardo y Ernesto Castro, Luis Peralta Ramos, Fabián y Antonio Pomés, Wheeler, Uturriaga y Doyle. Se visita por Ing. Moneta. Planos e informes solicítense en nuestra casa, Florida 269 y 273. Exigiremos el 8 o|o a cuenta de precio y el 2 o|o de nuestra comisión.—Adolfo Bullrich y Cía. j27

PUBLIO MASSINI & Cía.

Socios: F. ASTOUL BONORINO — JACOBO LYNCH

CAMPO EN SAN JUAN, A 8 leguas de la ciudad del mismo nombre y 2 1|2 leguas de la estación Algarrobal, del F. C. de San Juan a Serrezuela 7720 hectáreas parte de los campos Estancia de Lima, departamento Angaco Norte, abundante en maderas, algo quebracho, con valles muy fértiles y abundantes pastos, teniendo aguadas permanentes, entre las que puede citarse la de "Las Higueritas". Venta en un lote, como judicial, a tanto la hectárea sin base ninguna y pudiendo abonarse el importe, tercera parte al contado, tercera a un año y tercera a dos años de plazo sin interés.

EL VIERNES 4 DE JULIO a las 3 p. m. en nuestra casa, San Martín 81. Seña 8 o|o. Comisión 2 o|o. Por planos en nuestras oficinas.—Publio Massini y Cía. j26

EN LA PAMPA, JUDICIAL, 5.000 Htas. lindando con la colonia Epuyén, a unas 15 leguas de Telén y 17 de Victorica. Zona de campos buenos, rodeados de importantes establecimientos. Por orden del señor juez doctor Lagos, secretaría doctor Achával Rodríguez, Juicio Fisco Nacional c|Rufino Nieto. Base rebajada pesos 30.000 m|n., o sean $ 6 la Hta. Corresponde al costado Norte del lote 7, sección 18, fracción C.

EL MIERCOLES 2 DE JULIO, a las 3 p. m., en n|casa, San Martín 81. Seña 8 o|o. Comisión 2 o|o. Planos e informes en n|oficinas.—Publio Massini y Cía. j26

LOS CAMPOS DE SAN LUIS Judicial, 5.000 hects. al sur del departamento del mismo nombre, sobre la costa del río Salado, sección 17, letra C, Lote 1, entre los paralelos 35 y 36. Muy próximo a las estaciones La Maroma y Unión, del F. C. O. (línea a C. Alvear), zona de campos buenos con abundantes maderas y agua buena. Orden del señor juez, doctor Lagos. Secretaría doctor Pallejá. Juicio Banco de Italia y Río de la Plata c|Lucio Federico y Andrés (sucesión). Base 2|3 partes de la tasación: $ 60.000 o sea 12 $ la hectárea.

EL MIERCOLES 2 de JULIO a las 3 p. m. en nuestra casa, San Martín 81. Seña 8 o|o. Comisión 2 o|o. Informes y planos en n|oficinas.—Publio Massini y Cía. j26

PARA UNA QUINTA, EN Hurlingham, sobre el camino a Caseros a 4 cuadras de la estación del F. C. P. 12.000 varas en block, terreno muy lindo, alto, rodeado de edificación. Venta liquidación, sin base, a tanto la vara, pagadero en 100 mensualidades, sin interés, exigiéndose tres meses en el acto del remate y tres más al escriturar ante el escribano Vicente Facio. Oportunidad que no se presenta dos veces. Hay que vender a cualquier precio!

EL VIERNES 4 DE JULIO a las 2 p. m. en nuestra casa San Martín 81, venderemos esta linda fracción que le recomendamos, como un lindo negocio. Títulos perfectos. Comisión 2 o|o. Informes y planos en nuestras oficinas.—Publio Massini y Cía. j26

F. González Muro y Cía.

AL SUD — CASA CALLE Salta 2168|72, entre las de Caseros y Rondeau, dista una cuadra de E. Ríos, y a un paso de plaza Constitución, mide 9x27 varas. Ad corpus. Sala de negocio frente moderno, 5 dormitorios, cocina, servicio, luz eléctrica, calle asfaltada y comodidades. Renta $ 180 mensuales. Base $ 9.500, para [illegible].

EL DOMINGO 29 de junio a las 2 p. m. sobre la misma. v28

INCLAN 3577 — CASA CO- modidades con comodidades para familia, entre Maza y Boedo, dista 20 metros del bulevar Boedo, con doble línea de tranvías para todo rumbo de la capital, mide 10x39 varas. Ad corpus. 2 dormitorios, cocina, servicio, cielorrasos de yeso, entrada de portón, pavimentación de adoquín, caballeriza, altillo, gran galpón de cinc, piecita de material, cloacas, adoquinado pago y con el [illegible]. Base $ 8.300.

EL DOMINGO 29 de junio, a las 2.45 p. m. sobre la misma. v28

ALBERTI 1755|57 — PARA habitar, renta o especular, entre Inclán y Brasil, a 1 cuadra de Garay y próxima a E. Ríos, zona importante, mide 10x43 varas ad corpus, existiendo en su contrafrente, un [illegible] de 20 varas a favor de [illegible], sala de negocio, con 2 vidrieras, cortinas metálicas, frente imitación piedra, entrada de zaguán, revestimiento mayólicas, cancel, 4 dormitorios, comedor, 2 piecitas, siendo todo su exterior de las habitaciones, frente imitación piedra, baño, cocina, cielorrasos de yeso, carpintería de cedro, celosías, patio de mosaicos, parral, y adoquinado pago. Renta $ 170 mensuales. Base $ 16.000, incluso 10.000 $ en hipoteca, pagaderos por mensualidades.

EL DOMINGO 29 de junio, a las 3.30 p. m., sobre la misma. v28

UNA MOSCA BLANCA — Casa Alberti 1731, entre Inclán y Brasil, a una cuadra de la Av. Garay y con tranvías para todas direcciones, mide 9x28 varas. Ad corpus, 3 amplios dormitorios, otra más chica, cuarto de baño y servicio, cocina, patio de mosaicos, jardín, luz eléctrica, cloacas y adoquinado pago. Renta $ 95 mensuales. Base $ 7.500.

EL DOMINGO 29 de junio, a las 3.45 p. m., sobre la misma. v28

BRASIL 2661, entre JUJUY y Catamarca. Mide 9x37 varas. Ad corpus. Sala, frente moderno imitación piedra, 2 dormitorios, comedor, otro dormitorio, cocina, servicio, cielorrasos de yeso, patio de mosaicos, luz eléctrica, cloacas y comodidades. Base, $ 10.500.

EL DOMINGO 29 de junio a las 4 p. m., sobre la misma. v28

Av. GARAY 3717 — TERRE- no ideal para industria. Mide 10x44.40 varas. Ad corpus. Gran galpón de cinc, adoquinado pago, entrada de portón y comodidades, dista 20 metros del bulevar Boedo, con tranvías para todas direcciones; zona fabril y comercial. Base, $ 16 la vara cuadrada.

EL DOMINGO 29 de junio a las 4.30 p. m. sobre el mismo. Seña, 8 o|o. Comisión, 2 o|o. Títulos perfectos. No se suspenden por mal tiempo, aunque llueva, sobre las mismas. Más datos, a nuestra oficina Independencia 3526; U. T. 291, Mitre. v28

Vicente P. Cacuri

LAS GRANDES CASAS cen- trales, de renta, Paraguay 954|58, entre Carlos Pellegrini y Suipacha. Edificio moderno, levantado a todo costo, en su terreno, que mide 356.25 varas. Altos y bajos. Obra de los señores ingenieros Ochoa y Mendiburu Thomas. Consta de local para negocio, con casa habitación en la planta baja. En los altos un notable petit hotel de sala, escritorio, comedor, 4 dormitorios principales, dependencias para el servicio, detalles numerosos y comodidades. Además, distribuídos en altos y bajos, ocho amplios departamentos, de tres habitaciones cada uno, baño, cocina y dependencias secundarias. Renta anual, $ 19.320. Base pesos, 155.000, incluso 115.000 cédulas. El negocio en números: Un petit hotel pesos 400 (anual), $ 4.800; local y comodidades, $ 250 (anual), $ 3.000, 8 departamentos a 120 $ (anual), $ 11.520. Totales anual $ 19.320. Resúmen: La casa produce pesos 19.320. Paga por intereses 7 o|o $ 8.050. Quedan $ 11.270. En cédulas 115.000. Base $ 158.000, saldo $ 43.000. La casa produce sobre la base, un interés superior al 20 por ciento. Fácil administración. Gastos generales, $ 1.200 anual. Planos y fotografías en mis oficinas. Recomiendo mucho la compra de este importante negocio. Mejor que cualquier título de renta. Un detallista [illegible] Hipotecario ha tasado esta propiedad en pesos 285.960 m|n. Remataré

EL JUEVES 3 de julio a las 3 de la tarde, en mi hall de ventas, Rivadavia 827. — Cacuri. j25

TACUARI 1370, ALTA REN- ta. Sobre Constitución y próxima al Parque Lezama. Produce $ 410 (4.920 anuales). Amplio y buen edificio de planta baja, dividido en 5 cómodos departamentos, compuestos de cinco casas independientes de 3 habitaciones principales y otras comodidades y dependencias, celosías, etc. Frente imitando piedra. Base $ 43.000, incluso 31.500 cédulas. Mide 550 varas, ad-corpus. Ventajosa colocación de dinero. Estudien este negocio.

Remataré el JUEVES 3 de julio a las 3, en mi hall de ventas. j25

NUEVA

MODERNA — CON CEDU- las. Una interesante vivienda cerca la plaza y estación Flores: Sud América 674. Construída a todo costo. Sala, 5 amplios dormitorios, comedor, vestíbulo, baño instalado, gran cocina, despensa, sótano, zaguán revestido, frente símil piedra, cancel, celosías, adoq. pago, cloacas, electricidad, aguas corrientes, gas, preparada para altos, todo el cerco de pared de 45 centímetros. Mide 10x60. Hay mucho espacio libre. De frente al Este y al Norte. Base $ 27.000, incluso 15.000 cédulas. Todo es de lo mejor. Merece una visita. Remataré

EL DOMINGO 29 de junio, a las 3.30, en la misma.—V. P. Cacuri. j24

FLORES — CON CEDULAS! Muy buena, sólida, elegante y confortable casa estilo chalet: Merlo 2151 y Bonorino. Muy bien situada, frente al palacio del doctor Quirós, a 5 cuadras de Rivadavia, a 1 de Directorio y 2 de Provincias Unidas. Tranvías 42, 43, 45, 48, 88, 49 y los de Rivadavia y subterráneo. Consta de cuatro habitaciones principales, otra pieza, baño, jardín, vestíbulo, cloacas, adoquinado pago y muchos otros detalles. Base, $ 14.800, incluso 7.600 cédulas. Remataré

EL DOMINGO 29 de junio, a las 3, allí.—V. P. Cacuri. j24

AVELLANEDA ESQ. MORE- los, 17x13 metros, 300 varas. Ad corpus. Rumbos Norte y Este. Buen cerco de material y veredas pagas. Adoquinado municipal, pago al día. A una cuadra de Bella Vista (hoy Donato Alvarez) y frente a la futura estación Caballito, del tren eléctrico. Base, $ 2.000, por todo, nada más, y a plazo, sin interés! Remataré

EL DOMINGO 29 de junio, a las 2.30, allí.—V. P. Cacuri. j24

PEDERNERA ESQ. MERLO —Notable terreno rumbos Norte y Este, a 5 cuadras de la plaza de Flores, adoquinado pago, mide 12.43 por 28.60. Base, $ 11 v. c., para liquidar, como judicial! Remataré

EL DOMINGO 29 de junio, a las 4, en el mismo.—V. P. Cacuri. j24

JUDICIAL—Sobre PARQUE Patricios, al lado de la avenida Alcorta: Iguazú 881 (continuación de Gral. Urquiza). Base, $ 4.000. Renta, $ 40 (el 12 o|o). De acuerdo con el siguiente

EDICTO JUDICIAL:

Por mandato del señor juez doctor Ubaldo F. Padilla, secretaría del doctor Juan Carlos Fox. Sucesión de don José Jiménez Lara. Base, $ 4.000. Venta ad corpus.

EL DOMINGO 29 de junio, a las 2 p. m., en la misma. Los títulos dan las siguientes dimensiones: 10m39 de frente, 11m22 en el contrafrente, 11m47 en el costado Sudeste y 15m64 en el otro costado Nordeste. Consta lo edificado de sala, otra habitación, cocina, cuarto de baño, etc. Seña y a cuenta de precio 8 o|o. Comisión 2 o|o a cargo del comprador. Más datos en la secretaría actuaria o en las oficinas del martillero, Rivadavia 827. U. T. 6135, Libertad, piso 1o. V. P. Cacuri. j24

JUDICIAL EN CABALLITO —Casa Morelos 721. Base, $ 5.000, conforme a este

EDICTO JUDICIAL:

Por disposición del señor juez de lo civil de la capital federal, doctor Juan Carlos Lagos, secretaría del doctor Luis F. Vincent, se hace saber por el término de diez días en LA PRENSA y "Boletín Judicial" que en el juicio sucesorio caratulado "Laino don Antonio y Fama de Laino doña Filomena", ha sido nombrado el martillero don Vicente P. Cacuri para que proceda a vender en subasta pública la propiedad situada en esta capital, calle Morelos 721 (antes 715), entre Neuquén y Caracas, edificada en su terreno que mide 8 metros de frente al Sudeste y 25m. de fondo. Su edificio consta de 5 piezas principales y detalles. Base de venta, $ 5.000. Seña y a cuenta de precio 8 o|o. Comisión, 2 o|o. El remate se efectuará

EL DOMINGO 29 de junio, a las 3 p. m., sobre la misma finca. Por disposición judicial la escritura traslativa de dominio será otorgada ante el doctor Benedicto A. Forte. Más datos, secretaría actuaria o a mis oficinas, Rivadavia 827, piso 1o, U. T. 6135, Libertad.—V. P. Cacuri. j24

CASAL Hnos.

JUDICIAL — CASA EN VI- lla del Parque. Avenida San Martín núm. 2842 y 2850, entre Nogoyá y Melincué, y frente a la Facultad y Parque de Agronomía. A seis cuadras de la estación del F. C. al Pacífico y con tranvías que dan combinación con el subterráneo. Tasación pesos 16.439.60 moneda nacional. Base dos terceras partes, $ 10.959.70 m|n.

EL DOMINGO 6 de julio, a las 3 p. m. en la misma propiedad.

Terreno: 17m32 de frente al N. (20 v), teniendo 29m62 (34v20) de fondo, en el costado E; 35m33 (40v79) en el costado O. y 17m32 (20v) en su contrafrente. El edificio con verja de fierro y entrada para automóvil, se compone de: jardín, 4 habitaciones, galería, baño, cocina, una habitación, garage, piecita de lavar, w. c. y 1 galponcito de madera. Orden del señor juez doctor Klappenbach, secretaría Figueroa Alcorta, en el juicio sucesorio Rocca de Bianchetti Albina Benjamina. Exigiremos el 8 o|o a cuenta de precio y el 2 o|o de nuestra comisión. — Informes Bartolomé Mitre No. 751 o Avenida de Mayo No. 634. — Casal Hnos. j22

JUDICIAL — CON RETASA. En Caseros, cinco manzanas de terreno a cuatro cuadras del F. C. al Pacífico. Terrenos altos, especiales para granjas o pequeñas quintas, por su proximidad a la capital federal, pudiendo también subdividirse en pequeños lotes, pues todas las fracciones tienen frente a calles. Detalles: Manzana A, con frente a la vía del F. C. P., por donde linda al N., calle Alzaga, al E. calle Rivadavia al S. y Villa Mathieu al O. Superficie 8.658.18 metros cuadrados, tasación pesos 4.329.09, base retasada $ [illegible] m|n; 4 lotes de la manzana B, linda al N. con la vía del F. C. P., al S. con la calle Rivadavia al E. con la calle Pringles y al O. con la calle Alzaga, superficie 18.133.53 metros cuadrados, tasación $ 9.066.76. Base retasada pesos 4.533.[illegible] m|n. 24 lotes en la manzana C, linda al N. con la vía del F. C. P., [illegible] con la calle Rivadavia, al E. con la [illegible] al O. con la calle Pringles, superficie [illegible] metros cuadrados, tasación $ [illegible], base retasada, pesos 2.424.95 m|n. [illegible] lotes en la manzana G, que linda al N. con la calle Rivadavia, al S. con la calle Belgrano, al E. con la de Olazarria y al O. con la calle Pringles, superficie 8.136.06 metros cuadrados, tasación $ 4.068.03, base retasada $ 2.034.0 [illegible], 37 lotes en la manzana H, que linda al N. con la calle Rivadavia, al S. con la calle Belgrano, al E. con la calle Pringles y al O. con la calle Alzaga y terrenos de los señores Alzaga y Cadret, superficie metros cuadrados [illegible], tasación $ 6.166.73 pesos, base retasada $ 2.083 m|n. Los planos de detalle están a disposición de los interesados en nuestro local de ventas, Avenida de Mayo No. 634 donde pueden examinarse.

EL VIERNES 11 de julio, a las 3 p. m. en nuestro local de ventas, Avenida de Mayo 634. Orden del señor juez doctor Pedro V. Meléndez, secretaría del doctor Delhey. Expediente anotado al folio 416, año 1918. Exigiremos el [illegible] de precio y el 2 por ciento de nuestra comisión. Informes y planos en nuestras oficinas, Bartolomé Mitre 751. Avenida de Mayo 634.—Juan Carlos [illegible], secretario. Buenos Aires, 12 de junio de 1919. j27

Jorge Giménez Pieres

JUDICIAL — MEDRANO 1529 a 31. Ubicada en el mejor [illegible] paraje de Palermo. Tranvías en todas direcciones. DIMENSIONES: 8.66 mts. de frente, por 13.84 mts de fondo por el costado S. y 12.97 mts. por el N. Superficie total 116.04 metros cuadrados. Edificio, salón, dos habitaciones, cocina, baño. Cielo raso de yeso. Piso pino tea, cloacas, luz eléctrica, agua corriente. Adoquinado pago. BASE $ 8.122.80 m|n.

EL DOMINGO 29 de junio a las 2 p. m. sobre la misma. j27

JUDICIAL — COSTA RICA 3970. Ubicada a la vuelta de la anterior. DIMENSIONES: 8.66 mts. de frente por 20.32 mts. de fondo por el costado E. y 21.80 mts. en el O. Superficie total 182.37 metros cuadrados. Edificio: Sala, tres habitaciones, cocina, baño, cielos rasos de yeso, pisos de pino tea, cloacas, luz eléctrica, agua corriente, adoquinado pago. BASE $ 12.766.50 m|n.

EL DOMINGO 29 de junio a las 2 p. m. sobre la misma.

Orden del Juez Dr. Meléndez, secretaría Miguens, en el expediente Olivá de Ronco Clara, su sucesión. Jorge Giménez Pieres, Lavalle 1535. j27

Nicolás A. Novellino

BASE 3200 $, CASITA sobre el Parque Patricios, Los Patos 3.58, de 10x30 v., 2 buenos dormitorios, piecita, mosaicos, etc.

El 29 de junio a las 2. Datos Inclán número 3363. v28

Carlos F. Podestá

COMO JUDICIAL — ALTOS y bajos. Espléndida propiedad, habitación y renta. Moreno 1629 al 31, entre Solís y Ceballos, dentro de las grandes avenidas Entre Ríos, Rivadavia y Belgrano. Ubicación de verdadera importancia. Base, pesos 85.000, pudiendo quedar en hipoteca con garantía de la misma propiedad, $ 50.000, a 3 años de plazo e interés del 6 o|o anual, pagaderos por semestres anticipados. Mide 12m.12 ctms. de frente por 43m.30 de fondo, o sean 524m.79 ctms. cuadrados, igual a 700 varas cuadradas, más o menos (ad corpus). Distribución: Planta baja: sala, antesala, 6 dormitorios, gran comedor, antecomedor, espléndido cuarto de baño instalado, despensa, cocina, 3 piezas de servicio, piletas de lavar y w. c. Planta alta: La misma distribución más o menos que la anterior. Su edificio, aunque antiguo, es de sólida construcción, bien conservado, elegante frente, balcones de hierro, pisos de pino de tea, cielos rasos de yeso, carpintería de cedro, luz eléctrica, amplios patios, pasajes con mosaicos extranjeros y del país, galería de cristales, etc., etc. Propiedad que puede producir $ 12.000 al año. Para apreciar esta cómoda y airosa propiedad, que puede ocuparse de inmediato, es visitándola de 10 a 12 m., y de 2 a 4 p. m.

EL DOMINGO 6 de julio, a las 3 p. m., sobre la misma propiedad procederé a su venta. El que resulte comprador, entregará el 8 o|o de seña a cuenta de precio, y el 2 o|o de comisión. Títulos perfectos. Por mayores informes a mis oficinas, Rivadavia 3316, 1er. piso.—C. F. Podestá. j23

✕ Carlos Olmi ✕

JUDICIAL. En BARADERO. Campo muy especial, a plazos. Cerca de la estación Alsina, F. C. C. A. A 3 horas de Buenos Aires y a 2 estaciones de Zárate. Apto para agricultura y ganadería, con excelente agua dulce de 6 a 15 metros. Muy bien alambrado y con 2 poblaciones. 674 hectáreas, 96 áreas y 04 centiáreas. Venta en uno o más lotes con opción a todo el campo. Entrega inmediata, libre de todo contrato. Con 7 trenes diarios (3 de ida y 4 de regreso). La tierra es apta para todo cultivo y especialmente para maíz y lino. Se visita por la estación Alsina, F. C. C. A., que queda cerca del campo, dirigiéndose al Hotel Italia del señor J. C. Massochi, quien dará informes y proporcionará coches. El tren que sale de Retiro a las 7.10 a. m., llega a las 10.14 a. m. a Alsina, y se puede regresar el mismo día por el de las 2.47 p. m., que llega a las 6.15 p. m. al Retiro, lo que permite 4 horas y 47 minutos para la revisación, si no se prefiere pernoctar en el Hotel Italia de la estación Alsina, que ofrece comodidades. Tasación: $ 375 la hectárea. Base, 2|3 partes: $ 250 la hectárea. 1|3 parte al contado, 1|3 parte a un año y 1|3 parte a 2 años con 7 o|o de interés, pagadero por semestre anticipado y garantía hipotecaria. Si el comprador hiciere uso de los plazos, las escrituras se otorgarán ante el escribano Manuel Ferrer, Chacabuco 91, U. T. 132 (Avenida). Mandato del señor juez civil doctor Fernando Klappenbach, secretaría Espeche, en la sucesión Jorge Pintos. Los títulos perfectos corren agregados a los autos respectivos a disposición de los interesados.

EL LUNES 30 de junio a las 3 p. m., en nuestra casa Reconquista 353. Los compradores abonarán el 8 o|o a cuenta del precio y el 2 o|o de comisión. Solicítense planos detallados por correo, teléfono o personalmente a Carlos Olmi, Reconquista 353.—U. T. 3290, (Avenida) j19

A. C. Taquini y Cía.

JUDICIAL — De gran renta, en Barracas, 4 casas ad corpus, con cloacas, luz eléctrica, adoquinado pago, con tranvías a la puerta, a pocos metros de la estación del F. C. Sud.

Santa Adelaida 871, 73 y 75, altos y bajos, de 11 metros por 13.85, igual a 203.12 v. c. Bajos, salón negocio, vidrieras y cortinas metálicas, 2 habitaciones, 1 servicio, etc. Altos, 5 habitaciones, vestíbulo, baño, etc., edificación de primer orden. Base, $ 20.000. Renta, 18 o|o anual.

Santa Adelaida 869, esquina Jorge, construcción de madera y cinc, altos y bajos, 10 metros por 13.85, igual a 185.12 v. c. Bajos, salón negocio, piezas. Altos, 4 habitaciones. Base, $ 8.000. Renta, 18 o|o anual.

Jorge 2289, de 8.66 metros por 17.65, igual 196.85 v. c., sala, 3 habitaciones, construcción en mampostería. Base, $ 8.000. Renta, 12 o|o anual.

Jorge 2291, 93 y 99, esquina Santa Adelaida, 17.05 por 13.04 metros, igual 296.47 v. c. Construcción antigua, frente imitación piedra, con negocio con [illegible] de azulejos, 6 habitaciones y comodidades. Base, $ 1.000. Renta, 18 o|o anual.

Orden juez D. Bunge, secretaría Alsina, juicio Tocalini con Tocalini, división de condominio. Las escrituras se extenderán por el escribano D. Romualdo N. Benincasa. 8 o|o seña, 2 o|o comisión. Informes, Bmé. Mitre 475. U. T. 3998, Avenida. 1p

CON FACILIDADES y ado- quinado pago, a [illegible] cuadras de Gaona y sobre el parque Centenario. Estivao 3a casi esquina Río de Janeiro. Sala, 2 dormitorios, etc., pisos pino tea, cloacas. Terreno de 10 varas de frente por 19.50 al E. y 18.57 al O. Base, $ 5.000. Del precio de compra podrá tomarse en hipoteca la mitad al 8 o|o.

EL DOMINGO 6 de julio, a las 2 p. m., sobre la misma. Más informes, Bmé. Mitre 475. U. T. 3998, Avenida. 1p

VIAMONTE Y CALLAO — En la más excepcional ubicación para casa de familia o renta. Propiedad Viamonte 1889. Construcción en buen estado. Hall, sala, comedor, 3 dormitorios, cuarto de baño y demás comodidades, pisos pino tea, carpintería cedro y pino, patio mosaico, etc. En terreno de 10x24 varas. Base, $ 25.000.

EL DOMINGO 6 de julio, a las 4 p. m., en la misma. Más datos a nuestras oficinas, Bmé. Mitre 475. U. T. 3998, Avenida. 1p

P. MENVIELLE & Cía.

[illegible] y martillero: R. Luis Lómez

RIVADAVIA 6718 al 20. En Flores. A 150 metros antes de llegar a la Plaza. Situación inmejorable, para vivir y para renta. Subterráneo al frente, cloacas, luz eléctrica, agua corriente, teatros, Bancos y todos los adelantos de los grandes centros. Casa moderna y sólida. Consta de gran salón para negocio, zaguán, con mayólicas, vestíbulo con cristales ingleses, comedor, 5 dormitorios, 2 en altos, baño, cocina y dependencias, 2 patios con mosaico, etc. Base, 35.000 $. Visítese.

EL DOMINGO 29 de junio a las 3.30. Informes Rivadavia 633, U. T. 999, Avenida. — P. Menvielle y Cía. j24

CASA POR $ 2.500. En Flo- resta. Calle Fonseca 411, esquina Saracnaga. A 4 cuadras al Norte de Rivadavia, altura del número 8600 y del tranvía subterráneo. Barrio bien poblado, 2 cuadras del adoquinado de la Av. Segurola, etc. Consta de 2 piezas, cielos rasos yeso, pisos tea, cocina, w. c., cloacas y agua corriente. Mide 14vx23.09.

EL DOMINGO 29 de junio a las 2.30 p. m. Informes Rivadavia 633. U. T. 999 Av. —P. Menvielle y Cía. j22

Salvador Balsells

EN VILLA URQUIZA—CON cédulas. La hermosa propiedad, calle Miller 2753, entre Bebedero y Nahuel Huapí. Sobre la estación y la plaza. 12.99 mts. por 48 mts. Vestíbulo, escritorio, sala, antesala, 4 dormitorios, comedor, cocina, despensa, jardín, etc. Base $ 18.000, incluso 11.500 cédulas.

EL DOMINGO 29 de junio, a las 3 p. m., en la misma. Visítese. Más datos al martillero, Rivadavia 1255, U. T. 5844, Libertad. 1p

Pedro y Antonio Lanusse

4.658 Hects., 72 as., 46 cents., de campo, conocidas por estancias "La Merced" y "Monte Grande", en Córdoba, en el deslinde de los departamentos de Calamuchita, Tercero Arriba y Río Cuarto, cruzadas por las líneas del F. C. C. A., entre estaciones Río Tercero y Almafuerte. Campo especial, con 2524 hectáreas bajo agricultura y resto con ganadería, con abundante agua dulce y dentro del perímetro que abarcarán las obras de riego del Río Tercero. Divididas en 17 potreros con 6 molinos Guamaco, tanques australianos y casco de estancia. Base $ 65 m|n la hectárea, al contado.

El MARTES 15 de julio próximo, a la 1.30 p. m., en nuestras instalaciones de ferias en Villa María, y antes de dar principio al remate de haciendas, anunciado para ese día. La parte del campo bajo agricultura reconoce un contrato de arrendamiento con varios chacareros, hasta el 31 de marzo de 1923, al 15 o|o de la cosecha, trillado y embolsado al pie de la máquina, debiendo cultivar por lo menos el 80 o|o de la fracción que ocupa. Creemos innecesario insistir sobre las reconocidas bondades de esta tierra, pues son notorios los favorables resultados obtenidos por todos aquellos que se han establecido en estas regiones. Títulos perfectos. Seña 10 o|o a cuenta de precio y 2 o|o de comisión a cargo del comprador. Por más datos a nuestro escritorio, [illegible].—Pedro y Antonio Lanusse, Belgrano 836. j30

T. A. Vinelli y Cía.

San Martín 545. U. T. 1884 Av.

CASA-QUINTA EN RAMOS Mejía, Brown 252, entre Lavalle y Viamonte, a 2 cuadras de Rivadavia, sala, comedor, hall con cristales, 2 dormitorios, cuarto baño instalado, cocina, una pieza de servicio, etc., un galpón y pieza para motor, frente imitación piedra, patios mosaicos, cielos rasos de yeso, luz eléctrica, jardín, quinta y plantas frutales. Mide 44 v. por 35v60. Base $ 11.000. Reconoce una hipoteca de $ 4.000 que vence en febrero 1922, el resto al contado.

EL DOMINGO 29 de junio a las 3 p. m. Seña 8 o|o. Comisión 2 o|o. Visítese. Datos a T. A. Vinelli y Cía. —Rte. núm. 552. j25

Pedro Bravo y Cía.

CASA sobre la estación Núñez. —Cuba 3421, entre Juana Azurduy y Núñez. Adoquinado pago y tranvía al frente. A dos cuadras de la avenida Cabildo y de la estación del F. C. C. A. Base $ 4.500.

EL DOMINGO 29 de junio, a las 3 p. m., en la misma propiedad. 10 v. por 40v28. Ad corpus. Verja de material y hierro y jardín al frente, cuatro piezas, baño, cocina y galería. Luz eléctrica. Visítese. Títulos perfectos. Seña 8 o|o. Comisión 2 o|o. Informes, Corrientes 447.—Pedro Bravo y Compañía. v29

SARMIENTO esq. ALMAGRO frente al Norte y Oeste. Edificio sólido, en buen estado, fácil de transformarse con poco gasto. A una cuadra de las Avenidas Corrientes y Medrano. Produce $ 2.280 de renta anual. Base, $ 23.000.

EL DOMINGO 6 de julio a las 3 p. m. en la misma propiedad 14v953 de frente al Norte sobre Sarmiento, por 28v405 de frente al Oeste sobre Almagro, 28 varas en el costado Este y 14v433 en el costado Sud. Ad corpus. Salón de negocio en la esquina, y por Sarmiento, con entrada independiente, 3 piezas bajas, 2 en altos, cocina y patio. Cloacas y luz eléctrica. Títulos perfectos. Seña 8 o|o. Comisión 2 o|o. Informes, Corrientes 447. Pedro Bravo y Cía. j27

FERNANDO PESSAN

JUDICIAL — EN PERGA- mino.

EL DIA 29 de junio, a las 10 de la mañana en mis oficinas, Lavalle 1394, y de acuerdo a los edictos que se publican en la ciudad de La Plata, en el Boletín Oficial y "El Teléfono", procederé a rematar las siguientes propiedades:

1.o Una finca en la ciudad de Pergamino, F. C. C. A. calle Dorrego entre 25 de Mayo y Alem. Mide 9m33 de frente por 54m85 de fondo por línea Oeste, y 59 m. por línea Este, un martillo a favor de 4m15. Superficie 527 m. 75 d. c. Valuada en $ 14.000. Base el 80 o|o de la tasación o sea $ 11.200. Reconoce una hipoteca de $ 5.000 a favor de don S. Pochat.

2.o La mitad indivisa de la finca ubicada también en [illegible] camino, calle Moreno esq. Buenos Aires, compuesta de 17 m. de frente a la [illegible] por 24m49 de fondo. Superficie [illegible], valuada en $ 6.000. Base el 80 o|o de la tasación o sea $ 4.800. Reconoce una hipoteca de $ 8.000 a favor de don Francisco [illegible].

3.o Una finca con edificio y planta que contiene casa en Buenos Aires, entre Alberti y Alsina. Mide 9m60 al frente, 35m72 en el contrafrente, en líneas de los costados Este y Oeste son quebradas y mide de fondo 68m32, con martillo a favor de 11m55. Superficie 881 m. [illegible]. Valuado en $ 800. Base el 80 o|o de la tasación o sea 640 $. Reconoce una hipoteca de $ [illegible] a favor de don S. Pochat. Los títulos están agregados a los autos que tramitan en el Juzgado del Dr. Obdulio F. Siri, secretaría Vicente D. Orsoni. El martillero está autorizado a exigir al comprador el 10 o|o como seña y a cuenta de precio y el [illegible] comisión. v29

Raúl A. Carranza

EN LA CHACARITA — 14 lotes de terreno con frente a la avenida Triunvirato y a las calles Donado y Caldas. Sin base.

EL DOMINGO 29 de junio, a las 2 p. m., remataré sobre los terrenos, estos espléndidos lotes, chicos y grandes, entrada dos esquinas. Por T. [illegible] ato pasan los tranvías de la empresa Lacroze que hacen el servicio a Villa Urquiza. Sólo distan 6 cuadras de la Chacarita. Los compradores entregarán a cuenta del precio el 8 o|o y como comisión el 2 o|o. Títulos perfectos a disposición de los interesados en mi escritorio. Las escrituras las otorgará el escribano señor Viacava. Por planos y más datos a mi escritorio, San Martín 195. — Raúl A. Carranza. v29

Juan B. Garré

Pasado mañana

EN BELGRANO — PROPIE- dad moderna, Arredondo 2548, a una cuadra de la avda. Cabildo, con tranvía en todas direcciones y 3 de la estación F. C. R. Barrio de chalets. Mide 11.54 vs. de frente por 23.09 de fondo. Consta su edificio de sala, hall, 3 dormitorios, 2 piezas en altos, baño, cocina, pieza de servicio, construcción a todo costo, galería, carpintería de cedro, pisos de mosaicos, cielos rasos de yeso, etc. Base, $ 11.000, a plazos, con 7 o|o de interés. Títulos perfectos. Seña, 8 o|o. Comisión, 2 o|o. Informes, Maipú 273.

EL DOMINGO 29 de junio, a las 3.30 p. m.—Juan B. Garré. j24

A. Cánfora

REMATARA — LAVALLEJA 1460 entre Gorriti y Honduras, buena y sólida propiedad, edificada en terreno de mts. 8.66x41, o sea varas 10x47, consta de 6 amplios dormitorios, piecitas, tirantes de hierro, cloacas y adoq. pago, renta $ 155, base $ 12.000, incluídos 5.000 cédulas argentinas y 1.000 $ al mismo Banco, que puede hacerse cargo el comprador.

EL DOMINGO 29 de junio, a las 2.30 p. m. Allí. v28

AGRELO 3482, POR DIVI- sión de condominio, a 1 cuadra de Boedo, al lado de Maza y de la Av. Independencia, con tranvías a toda dirección, mide mts. 7.794x30.367, según títulos, o sea varas 9x35. Consta de 3 buenos dormitorios de material, 2 mixtos, servicio, cloacas, adoq. pago. Base $ 12.500 [illegible] orden terminante de vender.

EL DOMINGO 29 de junio, a las 3.30 p. m. Allí. v28

DANEL 1585, AL LADO mis- mo de Garay, con varias líneas de tranvías 16, 23, 46, 73 y 8 [illegible] directos por Constitución, mide 8.66 [illegible] o sea 10x27 varas (ad corpus), [illegible] dormitorios, 2 piecitas, baño, cloacas, adoq. pago, parajo alto. Base $ [illegible] incluso una hipoteca de 4.000 $ al 8 o|o [illegible] puede hacerse cargo el comprador.

EL DOMINGO [illegible] de julio, a las 4.15 p. m. Seña 8 o|o. Comisión 2 o|o. Por mayores datos en mis oficinas, Boedo [illegible]. v28

MAX C. PAZ

JUDICIAL, EN LUJAN, notable chacra a 2.500 mts. al S. de la Basílica. Terreno alto, muy fértil, árboles frutales y forestales, alfalfado, verduras, etc. Totalmente alambrada. Edificio 3 habitaciones, cocina, corredor y cuarto de baño material en cal. Tanque 2000 lts. Galpón 4x8 material con altillo. Cochera 3x4 y gallinero, todo material. Pozo semisurgente, etc., etc.

Renta actual $ 50 mensuales, o sea el 10 o|o. Base $ 7.386.80 m|l.

EL DOMINGO 29 de junio próximo, a las 2.15 p. m., en la misma de acuerdo al siguiente

EDICTO JUDICIAL

Por disposición del señor juez doctor Juan Carlos Lagos, hácese saber por quince días que en autos caratulados "Bergmann Emilio contra Munne Antonio" (cobro hipotecario), ha sido nombrado martillero Máximo C. Paz para vender en pública subasta, con base de 2|3 partes de la tasación, o sean $ 7.386.80 m|l., una fracción de terreno con lo edificado, situada Cuartel 5.o, Partido Luján, parte de la señalada en el plano a que se refiere la escritura con los números 17 y 18, y consta de 23.091 16 mts. cuadrados. Lindando: al NE. Estefanía Palacios y Montoña (antes Bourdier), al SO. y NO. Congregación Religiosa (antes Molla y Lorenzo Capello, respectivamente, y al SE. Eckel (antes López), todas calles en medio. Autorízase exigir del comprador 8 o|o seña a cuenta precio y 2 o|o comisión. Datos: B. Judicial. LA PRENSA, secretaría actuaria, o al martillero, Reconquista 195. U. T. 5864 Av. Buenos Aires, 26 mayo de 1919. —Fdo. M. Beretervide, secretario. j16

Luis Risso

ESTANZUELA EN OLAS- coaga, F. C. del Oeste. — 394 hectáreas divididas en 5 chacras. Base $ 180 la hectárea, a plazos.

EL LUNES 7 de julio, en mis oficinas Cangallo 666, Buenos Aires. Pidan planos y más datos, aquí; en Olascoaga a Unzalo Baldor y Cía.; en Bragado, a Bernardo Elizondo, y en 9 de Julio, a Ernesto F. Poggi. 1p

Carlos A. Grané

Talcahuano 746. U. T. 5658 Juncal

JUDICIAL — CHALET EN Villa Carlos Pellegrini, anexo a Alta Gracia, pedanía de este último nombre y departamento de Santa María, calle por medio con el Hotel de Alta Gracia. Edificado en terreno de 23 mts. 38 ctms. de frente sobre la calle Presidente Uriburu por 99 mts. 83 ctms. de Este a Oeste. Su edificio es moderno y consta de dos pisos. Su planta baja lo forman 1 sala, comedor, 1 dormitorio, cocina, despensa y w. c. En el segundo piso 3 dormitorios, 2 cuartos de baño con azulejos, 1 pieza con piso de mosaicos, hall y su escalera correspondiente.

Existe una segunda casa con 2 salas, 2 dormitorios, 2 cuartos para el servicio y demás dependencias. Al fondo un garage, 4 habitaciones, baño y demás comodidades, cielos rasos de yeso, piso madera, carpintería y herrajes de lujo. Mandato del señor juez de lo civil doctor Pedro V. Meléndez, secretaría Miguens, en los autos seguidos por don Silvano Vocos contra Oromí de Escalada (hoy su concurso civil). Base de venta $ 22.859.57 m|n. La remataré en mi escritorio calle Talcahuano 746,

EL LUNES 30 de junio a las 3 de la tarde. Seña 8 o|o, comisión 2 o|o. Mayores informes al Tribunal—C. A. Grané. v30

SOBRE LA PLAZA LAS HE- ras. Cavia y Cerviño. En el barrio más aristocrático de Palermo, con líneas de tranvías a su frente. Cavia 3190 al 3200. Consta su edificio de dos salones para negocio, 2 habitaciones, cuarto de baño, cocina, etc. Mide el terreno 11m18 de frente al Norte, 11m47 en otro frente al Este, por 17m48 de fondo en el costado Sur y 12m91 en el del Oeste, o sean 327 varas cuadradas. Renta anual, $ 2.000. Base, $ 18.000. De este importe se dejará la suma de $ 15.000 a 2 años de plazo, con opción a otro con interés del 8 o|o, pagadero por semestres anticipados. Las escrituras se otorgarán por ante escribanía del Sr. Martín.

EL DOMINGO 6 de julio, a las 3 de la tarde. Títulos perfectos. Venta ad corpus. Seña 8 o|o. Comisión 2 o|o. Carlos A. Grané. 1p

Santiago Ferro

HOY

EN LA BOCA — CALLE Ge- neral Daniel Cerri, núm. 1155.

HOY VIERNES 27 de junio a la 1 p. m. Las existencias de almacén de comestibles y líquidos, depositados en la calle General Daniel Cerri, núm. 1155. Remataré los siguientes artículos: Armazones, vitrinas, mostradores, [illegible], heladera, [illegible], máquina de [illegible] Express, balanza, [illegible] sillas, [illegible], café, especias, [illegible] de comestibles, [illegible] para [illegible], jabón, [illegible], dulce, vinos, etc. Los bebidas [illegible] Seña al retirar [illegible] 8 o|o. [illegible] Santiago A. Ferro, Perú 2 [illegible]. v27

JUDICIAL — PROPIEDAD calle Brandsen [illegible] entre Irala y la vía del ferrocarril, Sud.

EL DOMINGO [illegible] de julio de 1919, a las 3 p. m. sobre la misma. Base $ 19.000 [illegible] edificio de material al frente, de altos y bajos, y el fondo casilla de madera. [illegible] del frente tiene 3 habitaciones [illegible], con su cocina, y en los altos [illegible] con su cocina. Casilla de madera de altos y bajos, 4 habitaciones [illegible], cloacas, calle empedrada. El terreno mide 8mts.02 de frente al Norte por 30mts.31 cent. de fondo. Por orden del señor juez en lo civil, doctor Pedro V. Meléndez, secretaría doctor José C. Miguens en el juicio sucesorio de don Miguel Pincetti. Seña 8 o|o. Comisión 2 o|o a cargo del martillero, Santiago A. Ferro, Perú 318. v6jul

G. de Abella Victorica

MAÑANA 28, a las 3 p. m., sobre la misma sin dinero. Chalet Blandengues 541, esq. Newbery, a una cuadra de Av. Vértiz y dos de Luis María Campos, ambas avenidas con dos líneas de tranvías. Con sólo hacerse cargo de 20.000 cédulas y el resto en segunda hipoteca, puede adquirir este hermoso chalet, tipo Normando, cuyas dimensiones son 21.63 y frente a Blandengues, 6 metros de ochava, 18 y a Newbery, 26.32 de contrafrente al Sud y 21.91 al Oeste. Actualmente está dedicada la planta baja a [illegible] con todas las comodidades deseables, pero permite ser transformada en tres locales para negocio. La planta alta, tiene 4 habitaciones, cocina, baño, w. c., estufa a leña y roperito con espejo en la pared y está dispuesta para ser ampliada en una hermosa casa de familia. Paraje de indiscutible porvenir, con cloacas y aguas corrientes, faltando aún terminar algunas obras municipales las que no podrán ser retardadas, por estar ubicado este barrio entre palacios, la aristocrática barranca de Belgrano y el hermoso Palermo. Tasada por el Bco Hipotecario Nacional en $ 51.000. Base real $ 38.000, descontando de esta base 20.000 cédulas argentinas, que cargará el comprador, devolviendo 1800 pesos amortizados, y el resto en 2a. hipoteca, mitad a un año y mitad restante a otro año, con 8 o|o anual. Da de renta $ 450. Está desocupado y puede visitarse. Seña 5 o|o. Comisión 2 o|o. Por más informes Talcahuano 1033.—U. T. 1059, Juncal. 1p

F. Morales Guiñazú

EL VIERNES 4 DE JULIO, a las 2 p. m., en mi escritorio Montevideo 541 (Mendoza). Hermosa casa en la ciudad y viñas en Luján. Judicial. Por orden del señor juez de primera instancia en lo civil de la capital federal, Dr. Fernando Klappenbach, procederé a vender las propiedades del concurso de la sucesión Pedro A. Guevara, que se detallan en los edictos publicados a continuación, con las siguientes bases:

Casa en la ciudad, produce 560 pesos de alquiler mensual. Base, $ 33.333.34 m|l o sean las dos terceras partes de avalúo.

VIÑA "LAS PIRGUITAS" (en Luján, al Norte del río Mendoza). Base, $ 70.000 m|l, o sean los dos tercios de avalúo.

VIÑA EN LUJAN (al Sur del río Mendoza). Base, $ 12.936.97 m|n, o sean los dos tercios de su avalúo. Seña, 8 o|o y comisión 2 o|o a cargo del comprador en el acto del remate. Por más detalles al martillero F. Morales Guiñazú, Montevideo 541.

EDICTO

El señor juez de primera instancia en lo civil de la capital federal, doctor Fernando Klappenbach en el concurso civil de la sucesión del doctor Pedro A. Guevara ha dispuesto se haga saber por quince días que se ha designado al martillero Fernando Morales Guiñazú para que proceda el día y hora que éste fije a la subasta con base de las dos terceras partes de su tasación de las siguientes fincas que en la provincia de Mendoza posee el concurso: a) Casa en la ciudad de Mendoza, calle 9 de Julio N.o 1232 y 1244, son 20 metros en su frente al E. por 50 metros de fondo con amplio edificio antiguo, tasada en $ 50.000 m|n. b) Finca en Luján de Cuyo, en el lugar "Las Pirguitas", con superficie de 30h. 350 metros cuadrados, según título o lo que resulte poseer el vendedor dentro de los linderos, con bodega y viñas. Linda: N. y S. calles públicas, al E. con Demetrio Ortiz y testamentaría de Martín Zapata y al O. Alcides Guiñazú y sucesores de José Calderón. Tasación, $ 105.000 m|n. c) Finca en Luján de Cuyo en dos fracciones: una de 6h. 9875m40 y la otra de 1h. 5419m93 las que por ser unidas lindan: al N. Carmen Bonada de Martínez, al E. Jacinto Arizú, S. Carlos Guevara y al O. calle Corrillos. Tasación, $ 19.405.45 m|n. Buenos Aires, mayo 17 de 1919.—Guillermo Espeche, secretario. j20

JULIO L. PEÑA Y CIA.

JUDICIAL

Una gran casa - habitación

Bustamante 1886 y Santa Fe.

BASE $ 141.453.20 - con cédulas

11.249 hectáreas en Santiago del Estero

BASE $ 158.206.50 - A largos plazos

Campo en 25 de Mayo

296 hectáreas de campo flor

BASE $ 170 hectárea - A plazo

Espléndido terreno con construcciones

Las Heras 3756 y Canning

BASE $ 18.000 - A plazo

JUDICIAL. — *Gran casa habitación*, con cédulas, Bustamante 1886 al la do de la esquina de Santa Fe y a 1 cuadra de Coronel Díaz. Edificio de dos plantas amplio, sólido y con detalles de lujo y confort, en terreno de 13.95 metros (16.11 varas) por 37.75 metros (32.04 varas) o sea 527.11 metros cuadrados (516 varas cuadradas). Planta baja: hall, sala, antesala, escritorio, biblioteca, comedor, antecomedor dos cuartos de baño instalados, 3 habitaciones servicio, carbonera cocina con económica, patio, etc. Planta alta: hall, 6 dormitorios, 2 baños instalados, cuarto ropero, despensa, pileta, etc. Frente imitación piedra con zócalo mármol rosa, parquets, vitraux, empapelado fino, cielo rasos yeso decorados, juego de hall de roble de 3 piezas calefacción central a vapor, cortinas metálicas, instalación de luz y campanillas eléctricas, cloacas, etc. Base $ 141.453.20 moneda nacional. El comprador se hará cargo a estilo de plaza, de una hipoteca de 45.600 cédulas hipotecarias argentinas, reducida a $ 41.806.79 y abonará el excedente al contado. Juez doctor Matías Mackinlay Zapiola, secretaría González Iramain, autos sucesorios de don Víctor Negri.

El DOMINGO 29 de junio a las 3 sobre la misma. Título perfecto. Seña 8 o|o. Comisión, 2 o|o. Visítese de 10 a 12 y de 2 a 4. Informes, en Florida 470.—Julio L. Peña y Cía. j13

JUDICIAL — 11.249 *HECtáreas* en Santiago del Estero. A 5 años de plazo. En el departamento Salavina, antes departamento de Rivadavia, sobre el límite con el departamento General Belgrano y entre éste y el Río Dulce. A 9 1|2 leguas de Ceres y a 3 1|2 leguas de la estación Selva, ambas del F. C. C. A. Campo apto para agricultura y ganadería, rodeado de colonias e importantes establecimientos. Base, $ 158.206.50, pagaderos 12 por ciento al escriturar y el 80 o|o restante en 5 cuotas anuales e iguales con 7 o|o de interés anual por trimestres anticipados y garantía hipotecaria. Linda al N. con Liobet; al S. con Rafael Perea; al E. con Nicolás Costas y con el fisco y al S. O. con "La Horqueta", de Moyano, Marcos Llovera y Rafael Blanc. Lo cruzan los caminos a Ceres, laguna de los Porongos y "La Horqueta". Venta por disposición del señor juez de comercio doctor Eduardo Naón, secretaría Aguilar, en el juicio Banco de la Nación Argentina expediente 1434 año 1916. EL LUNES 30 de junio a las 3 de la tarde en nuestra casa, Florida 470 (Bs. Aires) Título perfecto. Seña, 8 o|o. Comisión 2 por ciento. Planos e informes en Florida 470. Julio L. Peña y Cía. j13

CAMPO EN 25 de MAYO — 296 hectáreas de rico campo para agricultura o ganadería, a 2 1|2 leguas de la estación Berraondo y a 5 de 25 de Mayo y de la Riestra, divididas en 5 potreros, monte, 2 poblaciones de adobe, 2 jagüeles, etc.

El LUNES 30 de junio a las 3 de la tarde en nuestra casa, Florida 470. Base $ 170 la hectárea. El comprador podrá tomar 20.000 pesos a 1 ó 2 años de plazo e interés del 7 o|o anual, y abonará el excedente al contado. Linda al N. con doctor José M. Achaval, al S. con Risso, al E. con Ramón Aguirre y al O. con Pedro Lepalle. Se visita por la estación Berraondo, preguntando por el señor Tomás Correa, y hacerse dirigir al campo, actualmente ocupado por Francisco Gastardi. Título perfecto. 8 por ciento a cuenta de precio. Comisión, 2 o|o. Planos e informes en Florida 470, Julio L. Peña y Cía. j13

JUDICIAL. — *Isla en el Paraná Guazú*, lote fiscal 6 o núm. 274, sección II, a 64 km por vía canal Las Palmas al Pasaje Arroyo Aguila Negra y a 44 km del puerto Campana. Tierra negra apta para todo cultivo. Existen 30.000 árboles de 2, 3 y 4 años. Superficie: 85 hectáreas 56 áreas 99 centiáreas. Base $ 50 la hectárea. Juez doctor Fernando Klappenbach, secretaría Figueroa Alcorta, juicio "Belhart Violet Pedro contra Malmsbrem Carlos".

El LUNES 30 de junio a las 3, en nuestra casa, Florida 470. Seña 8 o|o. Comisión 1 por ciento. Planos en Florida 470. Julio L. Peña y Cía. j13

LAS HERAS 3756, *ENTRE* Canning y Ugarteche. Al lado del palacio de Videla Dorna y entre construcciones modernas, magnífico terreno de 10.80 vs. de frente por 29.46 varas de fondo al E. 33 varas al O. y 11.14 varas en el contrafrente, o sean 321.46 varas cuadradas. El terreno tiene un galpón con techo de hierro galvanizado, columnas de hierro y paredes medianeras nuevas. Base 18.000 $. mitad al contado y mitad a 1 año con 7 o|o de interés anual.

El DOMINGO 29 de junio a las 2.30 sobre el mismo. Seña 8 o|o. Comisión, 2 o|o. Informes en Florida 470. Julio L. Peña y Compañía. j13

C. A. Figueroa

CANNING 863, *A* 2 *CUAdras* de Rivera, amplia casa, con terreno de 10x55 varas, 11 piezas, cloacas, adoquinado al día. Base $ 14.500 en efectivo y 900 en cédulas.

EL DOMINGO 29 de junio, a las 3 p. m. En mi escritorio Aráoz 2574.—C. A. Figueroa. j24

BILLINGHURST 1350, *AL lado* de Santa Fe y cerca de Pueyrredón, Espléndida casa en terreno de 10 metros de frente por 36 m., 13 de fondo; consta de sala, frente imitación piedra, 3 piezas más, un gran galpón de altos y bajos, nuevo, a todo costo. Renta 220 $ al mes, cloacas, adoq. pago. Base $ 70 la vara cuadrada. Remataré.

EL DOMINGO 29 de junio, a las 3 p. m. En mi escritorio, Aráoz 2574.—C. A. Figueroa. j24

PINO 4046 *AL* 50 — *CASA* con negocio de panadería, en terreno de 29 varas frente por 50 varas de fondo, o sea 1080 v. c., 2 salas con frente imitación piedra, comedor, 2 piezas más cuadra, horno etc. Renta $ 100 al mes. Base $ 4.500. Remataré.

EL DOMINGO 29 de junio, a las 3, en mi escritorio, Aráoz 2574.—C. A. Figueroa. j24

LAVALLEJA 1480 *Y GORRIti*, buena casa de familia en terreno de [illegible] varas, consta de sala, frente imitación piedra, 3 piezas grandes, 2 más chicas, cloacas, adoq. pago. Renta 120 $ al mes, se remata sin base, al mejor postor.

EL DOMINGO 29 de junio, a las 3 p. m. En mi escritorio, Aráoz 2574 U. T. 1373, Palermo.—C. A. Figueroa. j24

BASE 500 $ — *POR CUATRO hectáreas* de campo en San Vicente F. C. S., a 49 minutos de Constitución, [illegible] esquina a las calles Bonadeo y Doctor [illegible] dulla. Remataré.

EL DOMINGO 29 de junio a las [illegible] m., en mi escritorio Aráoz 2574.—C. A. Figueroa. v29

Carlos S. Velarde

EN CHASCOMUS, A DOS y media horas de la capital y a 2 1|2 leguas de la estación Chascomús. Establecimiento conocido por La Reina de los Arg[illegible] Benavente, compuesto de 2141 h. 97 a. 04 c. de excelente campo, especial para ganadería, y en la zona preferida para [illegible] rodeado de las más importantes [illegible] en un solo lote, alambrado en todo su perímetro y dividido en varios potreros con alambre de 5 y 6 hilos, [illegible] con postes de quebracho y [illegible] de la estancia [illegible] compuesta de 5 piezas y vestíbulo [illegible] chos de cinc, pisos de pino [illegible] de mosaicos [illegible] zas para servicio y baño [illegible] con 3 piezas [illegible] terial de 9m50 [illegible] techos de cinc. Existen [illegible] tos con 3 piezas [illegible] barro y techos de cinc [illegible] linos con tanques [illegible] El campo [illegible] inclinación hacia [illegible] dad de gramillas [illegible] sorro, etc. y agua [illegible] Base 170 $ m|n [illegible] parte al contado [illegible] de plazo, con [illegible]

EL LUNES 30 de [illegible] a las 3 de la tarde, en mi salón de [illegible] capital federal. Por orden del Banco Popular Argentino. Seña 8 [illegible] Comisión 2 o|o. Si el comprador [illegible] el escribano será el [illegible] Este campo reconoce un contrato antiguo a razón de 12 $ la hectárea [illegible] el 31 de octubre de este año [illegible] arrendar hoy a muy [illegible] 20 $ [illegible] hectárea. Para revisar el campo [illegible] en Chascomús al hotel América [illegible] cochería del señor [illegible] Por más datos y planos, en mi escritorio [illegible] gallo 536. j13

OLIMPIO CURTI

(Martillero CONRADO PERAZZO)

240 HECTAREAS

En GENERAL ARENALES F. C. P.

A 15 CUADRAS DE LA ESTACIÓN Arenales, 20 de Ham y 6 kilómetros de La Pinta (Cía Gral.). Ubicación inmejorable para la instalación de una cremería que podría contar con el concurso de la zona. Campo parejo y con muy buenos pastos. Dividido en 8 potreros, bien alambrados. Entrega inmediata. Base $ 300 la hectárea 70 o|o al contado y 30 o|o a un año de plazo, con garantía hipotecaria sobre el mismo. 240 hectáreas divididas en: 3 potreros de 40 hect. c|uno, 1 de 80 hect., 1 de 30 y otro de 10 hect. con 9 alambres de púa. En el centro del campo existe una población de 3 piezas, un galpón de [illegible] [illegible] australiano para 100 [illegible] [illegible] potreros [illegible] [illegible]

El MARTES [illegible] a las 2 p. m., en [illegible] Escrituración dentro de los [illegible] días de la subasta. El comprador deberá [illegible] del remate el 10 o|o de seña a cuenta de precio, y 2 o|o de comisión. Para visitarlo e informes, dirigirse a mis escritorios de Arribeños y Arenales (F. C. P.) — Olimpio Curti. v30

Francisco Abalo

CON 15.000 *CEDULAS* — *Altos* y bajos, Avenida Boedo núm. 1749 al 57, a un paso de Garay, soberbio edificio construido con materiales de primera. Detalle planta baja, amplio salón con 2 vidrieras, persianas metálicas, 2 dormitorios, 1 pieza de altos, baño, cocina económica, etc. Planta alta, sala y escritorio al frente, vestíbulo, comedor, 3 dormitorios, baño, puertas cedro, celosías, [illegible] techos de azotea, terraza, cloacas, instalación de luz eléctrica, zaguán de mayólicas, recientemente pintada. Renta con alquileres bajos, $ 230. Base, $ 22.000, inc. las céd. Visítese. Seña [illegible] Comisión 2 o|o. Datos, Bolívar 256.

EL DOMINGO 29 de junio, a las 3.—F. Abalo. j22

PROPIEDAD DE RENTA— Con 7.000 cédulas. Mármol 1087 y 1089, al lado de San Juan. Edificio de primer orden, según detalle. Casa Mármol 1089, sala, sala escritorio, vestíbulo, 2 dormitorios, 3 piezas y [illegible], cloacas, luz eléctrica, [illegible] [illegible] mosaicos, etc. El 1087 [illegible] los departamentos de 2 piezas, baño, terraza, oficinas etc. Mide 10x35. Renta fácil $ 220 al mes. Base, $ 18.500, incluso las cédulas. Visítese. Seña 8 o|o. Comisión 2 o|o. Datos, Bolívar 256.

EL DOMINGO 29 de junio, a las 3.30. j22

CON 6.000 *CEDULAS*—*Buena* casa de familia, General Urquiza 1684 al [illegible] de Garay, sobre ubicación es ideal. Buen edificio de sala, con balcones, 3 dormitorios, 2 piezas más, zaguán de mayólica, cielos rasos de yeso, mosaicos, cloacas, luz eléctrica, oficinas, etc. Mide 10.25x26. Ad corpus. Base $ 12.000, incluso las cédulas. Visítese de 2 a 4. Seña 8 o|o. Comisión [illegible] Datos, Bolívar 256.

EL DOMINGO 29 de junio, a las 4. j22

EN VELEZ SARSFIELD — A plazos. Buena casa de negocio y familia, calle Arrecifes 3795 y 99 y Martínez [illegible] Edificio con salón de negocio, [illegible] persianas metálicas, 2 piezas [illegible] rasos de yeso, vestíbulo, puertas cedro, cloacas, luz eléctrica, baño, oficinas etc. A un paso de Directorio. Mide 17 x [illegible] por [illegible] Ad corpus. Base, $ 8.500. Seña 8 o|o. [illegible] Datos, Bolívar 256.

EL DOMINGO 29 de junio, a las [illegible] Abalo. j32

JUDICIAL — *EN EL CABALLITO*, propiedad calle Cayena [illegible] entre [illegible] Eduardo y Méndez de Andés [illegible] señor juez de la instancia [illegible] doctor César A. Campos, en [illegible] de doña Amelia Luján [illegible] González, sucesión [illegible] [illegible] [illegible]

Juan Julio Repetto

JUDICIAL — *Por orden del* [illegible] [illegible]

EL DOMINGO 29 de junio [illegible] [illegible] j27

Banco Hipotecario Nacional

25 DE MAYO 245

CONDICIONES GENERALES DE LOS REMATES

1o.—Los remates están sujetos a la aprobación del Directorio, dentro de los quince días de efectuados, y se hacen por cuenta del deudor, y con sujeción a las leyes números 8172 y 9155.

2o.—El comprador podrá continuar con la hipoteca que reconoce la propiedad, abonando la diferencia entre la deuda actual y el precio de compra.

3o. Todo comprador abonará en efectivo, al firmar el boleto, el 5 o|o de seña y el 1 o|o de comisión.

4o.—Los títulos de propiedad pueden ser revisados en el archivo del Banco antes del remate.

5o. Por mayores informes, pídanse a las oficinas del Banco.

REMATES A EFECTUARSE

CAPITAL

EL MIERCOLES 2 DE JUlio. En su local, a las 3 p. m. Casa, Núñez 3422|32. Mide: 17m32 por 43m60. Ad corpus. Con 7 piezas y dependencias.

No. Ho 8305. 6 o|o. Base. $ 13.700. Hipoteca $ 7.000. Deuda $ 6.239. j18

EL MIERCOLES 2 DE JUlio. En su local, a las 3 p. m. Casa, Humberto I No. 667. Mide: 8m22 por 32m47. Ad corpus. Consta de 6 piezas, 2 más en altos y dependencias.

No. Ho 12789. 6 o|o. Base. $ 38.000. Hipoteca $ 30.000. Deuda $ 26.977. j18

EL MIERCOLES 2 DE JUlio. En su local, a las 3 p. m. Casa, Terrada 4425, entre Cubas y Vallejos. Mide: 8m66 por 30m47. Ad corpus. Con 4 piezas y dependencias.

No. Ho 16427. 6 o|o. Base. $ 3.500. Hipoteca $ 3.000. Deuda $ 2.744. j18

EL MIERCOLES 2 DE JUlio. En su local, a las 3 p. m. Petit-hotel, Perú 1023|25. Mide: 7m88 por 15m15. Consta de subsuelo con 3 piezas, planta baja con 3, primer piso alto con 4 y azotea con 2 y terraza, dependencias en todo.

No. Ho 10534. 6 o|o. Base. $ 36.000. Hipoteca $ 34.000. Deuda $ 30.574. j18

EL JUEVES 3 DE JULIO.— En su local, a las 3 p. m. Casa, Bolívar 793, esquina Independencia 525. Mide: 15 mts de frente al E. por 34m30. Ad corpus. Con 12 piezas y dependencias.

No. Ho 6380. 6 o|o. Base. $ 76.800. Hipoteca. $ 45.000. Deuda $ 39.732. j19

EL JUEVES 3 DE JULIO.— En su local, a las 3 p. m. Casa, Vera 899, esquina Serrano 609. Mide: 8m66 por 17m68 al NO. y 17m42 al SE. Consta de salón negocio, 3 piezas y dependencias.

No. Ho 21.525, 1a serie. Base $ 7.100. Hipoteca $ 6.000. Deuda $ 5.616. j19

EL JUEVES 3 DE JULIO.— En su local, a las 3 p. m. Petit-hotel, Fray Cayetano 752. Mide: 8m66 de frente por 30 m. 15 al NO. y 31m54 al SE. Consta de planta baja, con 3 piezas, y alta con 4, dependencias en ambas.

No. Ho. 4059. 6 o|o. Base $ 9.300. Hipoteca $ 5.000. Deuda $ 6.996. j19

EL JUEVES 3 DE JULIO.— En su local, a las 3 p. m. Local para espectáculos, Gaona 1075|79. Mide: 8m66 por 44m87. Compuesto de un salón con escenario, 2 sótanos, 2 piezas de servicio y dependencias generales.

No. Ho. 6026. 6 o|o. Base $ 32.800. Hipoteca, $ 22.000. Deuda, $ 19.425. j19

EL VIERNES 4 DE JULIO. En su local, a las 3 p. m., a requerimiento judicial. Casa Juramento 1684|6. Mide 8m.10 por 56m.30. Ad corpus. Con salón, negocio, 8 piezas, una más en altos y dependencias. No. Ho. 18.616, 6 o|o. Base $ 12.100; hipoteca $ 12.000; deuda $ 11.063. Junio 20. j20

EL VIERNES 4 DE JULIO. En su local, a las 3 p. m. Casa Rivadavia 9037|41. Mide 8m66 por 42m70 en el lado O. a los 32m.34, se quiebra la línea 0m.54 por 10m.36, hasta llegar al contrafrente, que mide 7m.24. Ad corpus. Con 2 salones, 3 piezas y dependencias. No. Ho. 18.973. 6 o|o. Base $ 19.000; hipoteca pesos 15.500; deuda $ 14.290. Junio 20. j20

EL VIERNES 4 DE JULIO. En su local, a las 3 p. m. Casa Pampa 1295, esquina Miñones mide 9m.38 al SE. por 24m.09. Consta de salón-negocio, 2 piezas y dependencias. No. Ho. 10.589, 6 o|o. Base $ 9.800; hipoteca $ 8.000; deuda $ 7.194. Junio 20. j20

EL VIERNES 4 DE JULIO. En su local, a las 3 p. m. Casa Yerbal 320. Mide 11m.24 por 42m 74. Ad corpus. Con un salón y 2 piezas en subsuelo e igual distribución en planta baja. No. Ho. 17.853, 6 o|o. Base $ 8.500; hipoteca $ 7.000; deuda $ 6.492. Junio 20. j20

EL DOMINGO 6 DE JULIO —En la misma, a las 3 p. m. Casa Avelino Díaz 2376. Mide: 8m66 por 21m30. Ad corpus. Con 2 piezas y dependencias.—No. Ho. 18.400. 6 o|o. Base, $ 1.850. Hipoteca, $ 1.700. Deuda, $ 1.568. j23

EL DOMINGO 6 DE JULIO —En la misma, a las 3.30 p. m. Casa Boedo 1842|50. Mide: 8m66 por 30m01. Ad corpus. Se hace constar que en estas medidas está comprendida una parte de terreno anexada por el fondo a la finca lindera y que se incluye en esta venta. Consta de sala negocio, 2 piezas, una más de servicio y dependencias. —No. Ho. 22.792. 6 o|o. Base, $ 13.300. Hipoteca, $ 9.000. Deuda, $ 8.093. j23

EL DOMINGO 6 DE JULIO En la misma, a las 4 p. m. Casa San Juan 1692|700, esquina Solís. Mide: 14m722 por 10m608. Ad corpus. Con salón negocio, 2 piezas y dependencias.—No. Ho. 19.000. H. Base, $ 6.500. Hipoteca, $ 4.500. Deuda, $ 3.073. LA PRENSA j22. j22

EL MARTES 8 DE JULIO en su local, a las 3 p. m. Dos casas, frente Egmont 1501|05|25, esquina a Segui s.n. Mide: 23m83 de frente por 8m48 en su otro frente, 24m59 al NO. y 10m51 al SO. debiendo descontarse la ochava. Ad corpus. Consta de salón-negocio, una pieza y una más de servicio la primera casa y con cuatro piezas la otra. Dependencias en ambas. No. Ho. 4649. 6 o|o. Base. $ 9.700. Hipoteca, $ 7.000. Deuda, $ 6.181. j24

EL MARTES 8 DE JULIO en su local, a las 3 p. m. Casa, Concordia 2420. Mide: 8m66 por 45m75. Ad corpus. Con 4 piezas y dependencias.

No. Ho 19.189. 6 o|o. Base. $ 4.600. Hipoteca, $ 3.500. Deuda, $ 3.227. j24

EL JUEVES 10 DE JULIO. En su local, a las 3 p. m. Casa Montevideo 582|90. Mide: 7 m.36 por [illegible] Ad corpus. Con dos plantas, constando la baja de salón negocio y 2 piezas, y la alta de 4 piezas y 2 más de servicio en azotea. Dependencias en ambas.

No. Ho. 19.492. 6 o|o. Base. $ [illegible] Hipoteca, $ 24.000. Deuda, $ [illegible]

EL JUEVES 10 DE JULIO En su local, a las 3 p. m. Casa Humberto I 2324. Mide 8m66 por [illegible] Ad corpus. Con salón negocio, 4 piezas y dependencias.

No. Ho. 11.220. 6 o|o. Base $ [illegible] Hipoteca $ 13.800. Deuda, $ 12.[illegible] j25

EL JUEVES 10 DE JULIO En su local, a las 3 p. m. Casa [illegible] Mide 7m749 por [illegible] 3 piezas y dependencias y en [illegible] pieza de servicio.

No. Ho. 18.593. 6 o|o. Base $ [illegible] Hipoteca $ [illegible] Deuda, $ [illegible] LA PRENSA

SUCURSAL LA PLATA

DOS FRACCIONES de CAMpo en el partido del Pilar [illegible] 25 de Mayo 245 (Cap. Federal) [illegible] a las 3 p. m., compuesta [illegible] una de 134 hectáreas 99 [illegible] al frente con el río Luján [illegible] unidos cortados con campo [illegible] La segunda fracción [illegible] de 53 hectáreas 53 [illegible] al SO. con el río Luján [illegible] al SO. con F. Bacci [illegible] al NE. con [illegible] Nos. Ho [illegible] Préstamos Convertidos, ley 2[illegible] Hipoteca $ [illegible] total $ 2.000.933. Los servicios [illegible] a razón del 10 o|o [illegible] pagaderos en moneda nacional de curso legal [illegible] de abril y octubre [illegible] tación [illegible] anticipo, sólo [illegible] de acuerdo con lo dispuesto [illegible] 812 y 9.12. LA PRENSA. j25

FRACCION DE CAMPO EN el partido de Junín en su [illegible] 25 de Mayo 245 (Cap. Federal), el [illegible] de julio a las 3 p. m., compuesta de [illegible] hectáreas 77 áreas [illegible] lindando al NE. con el lote [illegible] Rodríguez; al NO. con el [illegible] de J. A. [illegible] al SE. con [illegible] de F. Narbonde, y al SO. con la [illegible] J. Aymat. No. Ho. 939.4526 [illegible] Base $ 2.409. Hipoteca $ 20.[illegible] Deuda actual [illegible] LA PRENSA 26 de junio de 1919. j25

Garbagnati y Mérega

JUDICIAL: EN COGHLAN calle Congreso 3326, [illegible] esquina y Estomba, a dos cuadras de la estación. Mide 8 mts de frente al NE [illegible] mts en el contrafrente por 28.80 [illegible] fondo en el costado S.O. y 28.08 mts en el NE (328.50 [illegible]) [illegible] de tres [illegible] cocina, galería, corredor de [illegible] aguas corrientes, luz eléctrica [illegible] $ 4.400 m|n [illegible] cualquier

EL DOMINGO 6 de [illegible] a las 3.30 de la tarde [illegible] Juan Carlos Lagos [illegible] Francisco con [illegible] Vigil Domínguez [illegible] hipotecario [illegible] tramita [illegible] secretaría del [illegible] Rodríguez [illegible] Comisión [illegible] solicitemos [illegible] Florida 221. U. T. 4499 Avenida [illegible] en los tribunales secretaría [illegible] Garbagnati y Mérega. Buenos Aires, junio 17 de 1919. —P. Achával Rodríguez. j33

Giménez Zapiola, Panelo y Cía.

HOY

JUDICIAL— *A largos plazos*, con cédulas. La gran propiedad de renta Santa Fe 2702, 6 y 8, esquina Anchorena 1392, 94 y 96. Ubicación de excepcional importancia. Terreno: 13m371 (15v44) de frente al N., 24m542 (28v34) de frente al E., 24m655 (28v47) en el O., y 13m414 (15v49) en el S. Superficie aproximada 322 m c. (429.35 v. c.) Edificio: consta de subsuelo, planta baja y 3 pisos altos. Distribución Subsuelo, ocupado por 2 hornos de panadería y la cuadra de amasijo. Planta baja, negocio ocupado por panadería, que se comunica con el sótano por una escalera de mampostería y mármol, baranda de hierro, en el fondo hay un horno con salón taller y w. c. Sobre la calle Anchorena un departamento con entrada independiente y comunicación interior con el negocio, consta de vestíbulo, 3 habitaciones, baño, patio y pasaje. Primer piso alto casa con entrada por Santa Fe 2708, consta de vestíbulo, sala, comedor, 7 dormitorios, 2 baños, cocina, office, patio, galería y pasaje, entrepiso con 2 ps. de servicio y w. c. Segundo y tercer piso altos: cada piso consta de 2 departamentos independientes con entrada por Anchorena, con escaleras de mármol y ascensor; los departamentos que ocupan la esquina constan, cada uno de vestíbulo, 5 habitaciones, baño, cocina, office y un entrepiso con 1 pieza de servicio y baño. Los otros dos departamentos uno en cada piso, dan sobre Anchorena y constan cada uno, de vestíbulo, 5 habitaciones, baño, cocina, despensa, galería y en entrepiso 2 piezas de servicio. Construcción moderna, con materiales de la mejor calidad teniendo esqueleto metálico, una cúpula en la esquina techada con pizarra, frente imitación piedra, con balcones, persianas y puertas de calle de hierro, ascensor en todas las casas y departamentos tienen escaleras con zócalos de mármol blanco y de color paredes estucadas, empapelados finos, carpintería de cedro, cristales biselados, pisos pino tea, mosaicos importados, azulejos, etc. Los detalles de la distribución y construcción de esta propiedad sólo pueden apreciarse en debida forma efectuando una detenida visita. Base $ 307.620, las dos terceras partes de la tasación. Reconoce 130,000 cédulas argentinas del 6 por ciento, constituida el 25 de octubre de 1912 de la cual podrá hacerse cargo el comprador, por el valor corriente de plaza el día del remate, devolviendo lo amortizado hasta el momento de la toma de posesión. La renta actual no es la que corresponde a la importancia de esta propiedad. Son alquileres antiguos, que de inmediato pueden modificarse elevándolos por lo menos, a las sumas que antes pagaban como se verá a continuación: Santa Fe 2708, ahora $ 350, producía $ 600; segundo piso esquina, ahora $ 220, antes $ 350; segundo piso, ahora $ 140, antes $ 220; tercer piso, ahora $ 240, antes $ 300, planta baja, negocio, sótano y casa Anchorena 1392, y además departamento en el tercer piso sobre Anchorena, con entrada por el núm. 1394, produce $ 600, con contrato hasta el 31 de diciembre de 1926, que deberán respetarse. Por orden del señor juez de primera instancia, doctor Padilla, secretaría del doctor Fox, a propuesta de partes en el expediente "Imarisio Guillermo, su testamentaria".

EL VIERNES 27 de junio a las 3 p. m. en nuestro hall. Escrituras por el escribano señor José F. Buttini, títulos perfectos. Afirmado pago. Todos los artefactos de los baños pertenecen a la propiedad, con excepción de los del primer piso alto, Santa Fe 2708 y los del departamento del tercero, Anchorena 1394. 8 o|o a cuenta de precio y 2 o|o de comisión en efectivo. Giménez Zapiola, Panelo y Cía., Florida 239. j13

HOY

JUDICIAL — *En Gral. Urquiza.* "Villa María", Monroe 4888. Entre Pacheco y Alvarez Thomas y terreno Pacheco 2367, entre Monroe y Blanco Encalada. De acuerdo con lo expresado en el edicto que sigue, venderemos dicha propiedad que consta de vieja de material y hierro al frente, en el centro del terreno una casa de 4 frentes que consta de galería, zaguán y vestíbulo, 6 habitaciones, baño y cocina, gran patio cubierto y sótano. En cuerpo aparte un galponcito con pileta de lavar, rodeada por jardín y vereda de baldosa. Construcción antigua en regular estado, escaleras de mármol, celosías de hierro y cedro, carpintería de cedro, grandes vidrieras con cristales de color. Cielo rasos de yeso, pisos pino tea y mosaico, etc. El terreno de la calle Pacheco tiene cerco de alambre tejido, árboles y cultivos. — Edicto judicial: Por disposición del señor juez de 1ra. instancia, doctor M. Mackinlay Zapiola, secretaría del autorizante, se hace saber por el término de 15 días que en el juicio "La Economía Comercial contra Aunon Jacobo" han sido designados los martilleros señores Giménez Zapiola, Panelo y Cía., para que procedan a la venta en pública subasta el día viernes 27 de junio, a las 3 p. m., en su hall de ventas, calle Florida 239, de la propiedad situada en Villa Gral. Urquiza, calle Monroe 4888, entre Pacheco y Alvarez Thomas y del terreno calle Pacheco 2367, entre Monroe y Blanco Encalada que tienen las siguientes dimensiones. 20m78 de frente a Monroe por 36m179 de fondo, la primera y 11m25 de frente sobre Pacheco por 81m238 de fondo el el segundo, tomando como base en conjunto la suma de $ 30.000. Los martilleros están autorizados para exigir del que resulte comprador el 8 o|o a cuenta de precio y el 2 o|o de comisión, en efectivo.— Buenos Aires, junio 12 de 1919. — Carlos G. Marín, secretario—Giménez Zapiola, Panelo y Cía., Florida 239. j22

LOS CAMPOS DE GANADERIA

en Malpú

A PLAZOS

Estación Armas

La estancia LA CECILIA

2.699 hs. 84 as. 16 cs.

A 3 leguas de Armas y 8 de Maipú. Campo alto, llano, especial para ganadería con pastos muy refinados. Dividido en 10 potreros. Excelentes poblaciones y muy buenas mejoras.

BASE $ 413.975.71

o sea $ 153.33 la hect.

JUDICIAL — *EN MAIPU*, [illegible] 16 cs., a 3 leguas al Este [illegible] (F. C. S.), y a 8 [illegible] La estancia "La Ce[cilia]" [illegible] establecimiento ganadero [illegible] VEROS. Estancia [illegible] A. de Ortiz Basualdo [illegible] San Camino, "La Porteña" [illegible] "Las Siete [illegible]" "La Gaviota", de [illegible] rincón", de Juan A. Ar[illegible] abundante [illegible] una entre 1 y 5 metros [illegible] gramillas [illegible] anual, etc. Está [illegible] dividido en 10 potreros [illegible] 2 de púa [illegible] postes de quebracho [illegible] molinos a viento [illegible] cas [illegible] piezas, hall, cocina [illegible] de 2 piezas y [illegible] piezas en planta baja [illegible] con baño y w. c. [illegible] cinc con boxes [illegible] de 8 hectáreas [illegible] y 3 piezas [illegible] campo. Base $ 413.9[illegible] hectárea, que son las [illegible] de la tasación. Reconoce [illegible] 140.000 que vence [illegible] con interés del 8 1|2 [illegible] continuar el comprador [illegible] que instruye la [illegible] agregada al expediente [illegible] de arrendamiento [illegible] que vence el 31 de [illegible]

[illegible] 11 de julio, a las 3 p. m. [illegible] Por orden del señor juez [illegible] doctor Colombres [illegible] Gamos, a propuesta de partes [illegible] "Sánchez de Bustamante [illegible] intestato". 8 o|o a cuenta [illegible] de comisión en efectivo [illegible] campo, dirigirse al hotel [illegible] Armas (F. C. S.) Giménez Zapiola, Panelo y Cía, Florida 239.

JUDICIAL — *EN MORON*, [illegible] S. de la Estación [illegible] Paraje denominado María [illegible] m. c. de tierra, lindando [illegible] por donde mide; 67m60 [illegible] igual extensión con [illegible] medio, al N. O. en una extensión [illegible] con Sucesión [illegible] por donde mide. 649m[illegible] Tiene alambrados [illegible] [illegible]

EL VIERNES 11 de julio, a las [illegible] hall. Por orden del señor juez [illegible] instancia doctor Meléndez, secretaría del doctor Cuneo, a propuesta de partes en los autos "Parenti Francisco, su sucesión hoy su concurso". 8 o|o a cuenta de precio [illegible] o|o de comisión en efectivo. Giménez Zapiola, Panelo y Cía. Florida 239. v30

José Bacigaluppi

San Martín 56 — U. T. 1168, Avenida

AVISOS NUEVOS

Pueyrredón esquina Tucumán. —La notable esquina frentes Sud y Oeste. A 2 cuadras de Corrientes y de Córdoba, 40 varas de frente a Pueyrredón núms. 705 a 735, por 13 varas a Tucumán núms. 2695 a 2699. Edificio viejo, que produce renta. Base, $ 50.000. Venta como judicial. Orden de los herederos de don Jorge Sgombich, cuyos autos tramitan por la secretaría R. Caputo, juez Dr. A. Seeber. Visítese. Después detalles.—José Bacigaluppi, San Martín 56.

EL DGO. 6 de julio a las 3.30, en la misma. v27

CASAS

BELGRANO 1470 *A* 1478, entre San José y Saenz Peña. A 3 cuadras de la plaza del Congreso y de la Avda. de Mayo, de la plaza Monserrat y del bulevar Entre Ríos. Un pedazo de tierra notable por sus medidas y ubicación, con construcciones antiguas (3 locales al frente y 27 piezas interiores), que producen sin contrato y a una sola mano $ 470 al mes, esto es, $ 5640 al año. Mide 17v50 de frente por 68 de fondo. 1190 v. c. Ad corpus. Base $ 75.000. ¡Algo más de $ 60 v. c. con edificio, en pleno centro! La renta que produce permite esperar el momento propicio para erigir el edificio que responda a tan importante sitio. Por sus medidas y ubicación es el terreno más a propósito único podría decirse, para edificar la gran casa de renta, en los bajos amplios locales, que serían [illegible] para casas de comercio de cualquier índole y cómodas casas de familia y departamentos, en varios pisos altos. Visítese. Datos, José Bacigaluppi, San Martín 56.

EL DOMINGO 29 de junio, a las 5, en la misma. v27

SOBRE CONSTITUCION. — Hermosa casa para habitación y renta. Altos y bajos, 2 amplias casas de familia, calle Ituzaingó [illegible] entre General Hornos y Herrera A 1 cuadra de Montes de Oca y a 3 de la plaza y estación Constitución. Base [illegible] $ 17.500 inclusive 20.000 cédulas. Produce actualmente $ 325 al mes. Puede producir fácilmente 380 $ al mes. TERRENO [illegible] por 43v80 y 10v97 de contrafrente. Ad corpus. BAJOS: zaguán estucado, con el vestíbulo, sala con balcones, 3 dormitorios, comedor, baño, gran cocina, w. c., baño para servicio, pieza para idem, galpón de madera, y en altos 3 habitaciones y baño. Produce $ 145 al mes. Puede ganar $ 180. ALTOS: escalera mármol, cancel, vestíbulo, sala y escritorio al frente con balcones, comedor toilette, baño, 4 dormitorios, otro baño instalado, gran cocina, pileta lavar, servicio y en altos 3 piezas y baño. Amplia terraza. Renta actual $ 18[illegible] al mes. Puede producir $ 200 [illegible] CONSTRUCCION los mejores materiales se han empleado. Cloacas, luz eléctrica, adoquinado pago. Visítese. Datos, José Bacigaluppi, San Martín 56.

EL DOMINGO 29 de junio, a las 4, en la misma. v27

LO mejor de VILLA CRESPO. —Sólida casa de altos y bajos Gurruchaga 431|35|37, al lado de la Av. Triunvirato y a 2 cuadras de Canning. Centro de un importante barrio. Base $ 45.000. Resueltamente a vender. Renta mínima $ 4800 al año. TERRENO 10x[illegible] Ad corpus. BAJOS: zaguán con mayólica, salón-negocio con vidrieras, 3 dormitorios, comedor, cocina, pieza chica, baño, 2 w. c., 2 piezas en altos y en el contrafrente 4 habitaciones más (2 bajas y 2 altas). ALTOS: zaguán con mayólica, escalera mármol, cancel vestíbulo, sala y escritorio al frente con balcones, 4 dormitorios, baño, cocina, 2 piecitas chicas, servicio y pileta. Cloacas, luz eléctrica y empedrado. Muy sólida. Muy bien construida. Recomendamos se visite. Datos José Bacigaluppi, San Martín 56.

EL DOMINGO 29 de junio, a las 2 1|2 en la misma. v27

Judicial. Casa Cabildo 653|59 —Base 2|3 partes de su tasación, $ 22.000. TERRENO: 15v37 de frente por 59v93 y 56v57 de fondo, teniendo 15 vs. de contrafrente. EDIFICIO: sala (ocupada por carnicería), entrada carros, 6 piezas, 2 más en altos, baño, cocina y w. c. El revestimiento de mármol de la carnicería, las instalaciones de la misma, un galponcito y gallinero son de propiedad del locatario. Renta $ 20 al mes. Juez Dr. Campos, interinamente a cargo del juzgado del Dr. R. Burgos. Secretario Dr. Lazuriaga (hijo). Sucesión Clara Noceda de Podestá. Visítese. Datos, José Bacigaluppi, San Martín 56.

EL DOMINGO 29 de junio, a las 2, en la misma. v27

TERRENOS

JUDICIAL — *EN BELGRAno*—Interesante esquina. A 2 cuadras de la estación F. C. C. A. y de las Barrancas. Montañeses y Mendoza. 13m80 frente al S. C. 25m98 frente NE. y 14m50 en el costado SE. Adoquinado pago, cercado de pared de ladrillo y vereda de mosaico. Tasación $ 4.500. Base 2|3 partes de su tasación, 3.000 $. Pudiendo pagarse su importe: mitad al contado y mitad a un año de plazo, interés 7 o|o en cuyo caso la escritura será otorgada ante el escribano, señor José Rodríguez Lozano. Juez doctor P. V. Meléndez, secretaría doctor J. C. Deiheye. Juicio: Corvetto de López, doña Concepción (su sucesión) contra Pedro Félix Pistone, cobro hipotecario. Se exigirá el 8 o|o a cuenta de precio y 2 o|o de comisión. Visítese. Datos a la secretaría actuaria o a mi oficina, San Martín 56.— José Bacigaluppi.

EL DGO 29 de junio a la 1.30, en mismo terreno. v29

Francisco Leonetti

Talcahuano 417, U. T. 7071, L.

POR DISPOSICION DEL Sr. juez de lo civil de la capital, doctor Arturo Seeber, se hace saber por el término de quince días, que el martillero don Francisco Leonetti, venderá ad corpus y en subasta, el día seis de julio a las tres p. m., sobre el mismo, el siguiente bien de perteneciente de la sucesión de don Andrés Rams [illegible] ubicado en la calle Helguera núm. 560 con un terreno de 11.03 mt. de frente por 46.[illegible] mt. de fondo con todo lo en él edificado y plantado, con la base de $ 5.733 m|n o sea las dos terceras partes de la tasación. Títulos perfectos en el expediente 7985. El martillero está facultado para percibir del comprador el 8 o|o de seña y el 2 o|o de su comisión a cargo del mismo. Buenos Aires, junio 18 de 1919. — Juan M. Cabrera, secretario. Escritorio del martillero, Talcahuano 417. U. T. 7071, Lib. j21

R. García Piñeiro

CASA y QUINTAS en TANdil: La casa calle Belgrano núm. 629, con [illegible] habitaciones, pisos de madera y cielos rasos de yeso, cuarto de baño, galpón, caballeriza, etc. etc. Edificación de primer orden en terreno de 15.31 mts. de frente por [illegible] de fondo, con más un martillo a su favor de 172.20 mts. cuadrados y con salida a la calle General Rodríguez, por terreno de 8.66 mts. de frente a esta última por [illegible] de fondo; superficie total 1610.63 mts. cuadrados. Venta ad corpus. Base $ 20.[illegible] Chacra "La Porteña" núm. 212: Los lotes Nos. 15, 16 y 17 con superficie total de [illegible] hs. 20 as. 88 cs. 975 mts. de terreno alto [illegible] poblado de pastos. Base $ 500 m|n la hectárea. "El Manantial" de Gardey 2 hs. [illegible] 26 cs. de quinta con espléndida arboleda y ubicada en uno de los parajes más [illegible] de Tandil. Base $ 1090 m|n la hectárea.

EL DOMINGO 29 de junio a las 3 p. m. en el hotel Francés, en la ciudad de Tandil. Seña 10 o|o. Comisión 2 o|o. Más datos en mi escritorio, Cangallo 409. Bs. Aires. [illegible] Av. R. García Piñeiro. j122

Arturo Demarco

JUDICIAL — *PROPIEDAD* [illegible] 858, compuesta de 8 metros [illegible] de frente al O., por 42 metros [illegible] de fondo. Edificio sala, 2 dormitorios [illegible] cocina y un gran galpón, base 2 [illegible] $ 14.890 o sea 33 cts. Remataré sobre la misma.

EL DOMINGO 29 de junio, a las 3 p. m. [illegible] ordenada por el señor juez de [illegible] doctor Lagos, en los autos sucesorios de [illegible] Antonio Massa y otros, que tramitan por la secretaría del doctor Vincent. El comprador deberá entregar el 8 o|o a cuenta del precio, y el 2 o|o de comisión. Más datos a la secretaría o al martillero, Bmé. Mitre 720.—A. [illegible] Luis F. Vincent. j14

CONSTITUCION 2700 *esquina* [illegible] compuesta de gran salón [illegible] una amplia sala y dependencias. Renta $ 120 ocupada por una ferretería [illegible] comercial frente a un mar[illegible] a 4 cuadras de San Juan. Base reducida $ 5.000 a plazos. Remato.

EL DOMINGO 29 de junio a las 4 p. m. [illegible] Bmé. Mitre 720. A. Demarco. j22

CASA PARA RECIEN casa[dos] [illegible] Constitución 2699, entre Jujuy y Catamarca [illegible] con sala, 3 piezas, baño, dependencias [illegible] frente imitación piedra con balcones, celosías, puerta cancel, en fin [illegible] Obras Sanitarias y adoquinado. Base $ 5.000 a plazos. Remataré.

EL DOMINGO 29 de junio a las 4. Demarco, Bmé. Mitre 720. j23

JUDICIAL — *CASA CORRALES* [illegible] calle Vinyaos 462 y 464 entre Brandsen e Industria, compuesta de sala al frente [illegible] dormitorios y 4 más de [illegible] de yeso, galpón y caballeriza [illegible] capacidad como para 50 caballos [illegible] corrientes, etc. Base $ 12.500 [illegible] un terreno de [illegible] metros 88 cents. de frente al Oeste por 76 [illegible] de fondo en el costado Norte [illegible] en el del Sud teniendo en [illegible] metros 85 ctms. El adoquinado es municipal, entregándose pago [illegible]

[illegible] EL DOMINGO 29 DE JUNIO [illegible] sobre la misma, por disposición del señor juez de [illegible] Dr. Roberto Butas [illegible] Alberto [illegible] Agustina Falzaide de Trillo Celestina, por cobro ejecutivo de pesos, que tramitan por la secretaría a cargo del doctor Adolfo [illegible] El comprador y judicial el que resulte comprador deberá entregar el 8 o|o del precio en calidad de seña y el 2 o|o de comisión a cargo del mismo. Por más [illegible] a la secretaría actuaria o al martillero, Sr. Arturo Demarco, Bartolomé Mitre 720. U. T. 2436 Avenida. j26

ALCHOURRON Hnos.

En el Sud de CORDOBA

ESTABLECIMIENTO "SANTA CRISTINA"

Distante 5 leguas al Norte de la estación Guardia Vieja. (F. C. P.)

5.400 HECTAREAS 5.400

Estancia formada, con muy buen campo, bien empastado, dividido en 12 potreros, población moderna, confortable, monte, buena agua de molinos y surgente, etc.

EN CUATRO LOTES — CON OPCION

Según forma y condiciones que especificaremos en el acto del remate.

BASE $ 160 m|n. LA HECTAREA

Con grandes facilidades de pago.

HOY VIERNES 27 de JUNIO a las 3 p. m.

En nuestro hall, Sarmiento 442|48, Buenos Aires.

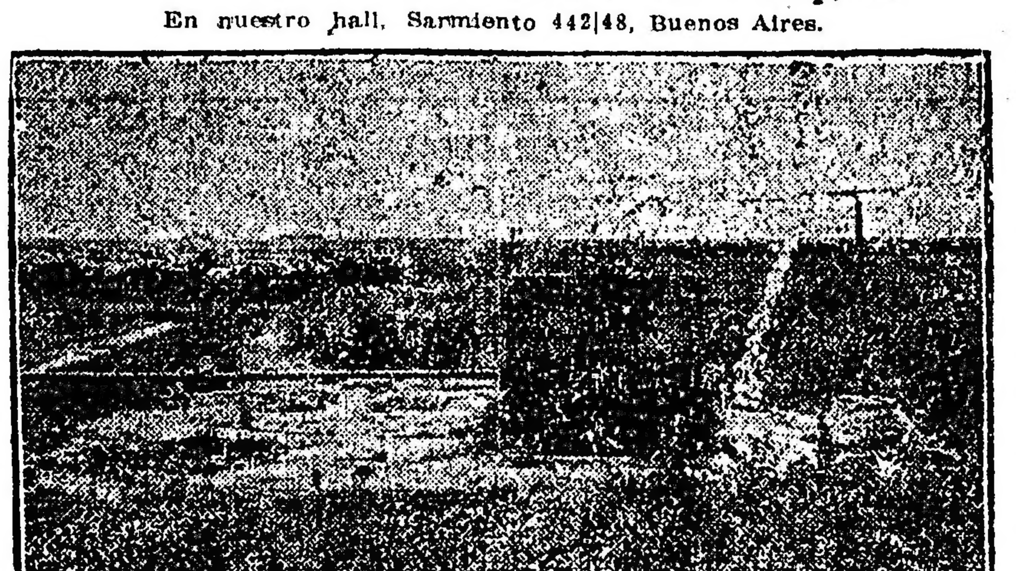

Uno de los pozos surgentes que proveen de agua a las haciendas del establecimiento, y que funciona sin interrupción desde hace 5 años. Agua buena, garantida; diámetro del caño que la surte 2 y 1|2 pulgadas.

Detalles en el aviso respectivo. ALCHOURRON Hnos. v27

5.400 *Hs. EN EL SUD DE* Córdoba, establecimiento Santa Cristina, a 5 leguas al Norte de Guardia Vieja, F. C. P., y 5 leguas de Assunta, F. C. P.

HOY VIERNES 27 de junio de 1919, a las 3 p. m., en nuestro hall de ventas, Sarmiento 442|48, Buenos Aires. Estancia formada, rodeada de todas las comodidades necesarias para su explotación, zona de tierras feraces por su gran subsuelo, que las hace muy resistentes a las sequías, aguas buenas garantidas de molinos y surgentes que la proveen en abundancia, dividido en 12 potreros construidos con muy buenos materiales, tranqueras de madera dura, todo en perfecto estado de conservación. Casa-habitación confortable, galpones, corrales, manga, montes forestales, y frutales, de variedades escogidas en muy lozano estado. Ubicación privilegiada por alcanzarle la influencia y competencia de los grandes mercados de ganados, de la capital, Rosario, Mendoza, Chile, etc. Actualmente muy bien empastado, con variedad de pastos finos, alfalfa, maizales (500 hs.) en varios lotes reservados para invernar, etc. y en condición de entrega inmediata, venta resuelta, en remate, por orden y cuenta de su dueño, con base de $ 160 m|n hectárea, en 4 lotes, con opción, en forma y condiciones que especificaremos en el acto del remate. Seña 10 o|o. Comisión 2 o|o. Títulos perfectos. Escrituración en esta capital. Notas: La totalidad del campo reconoce un gravamen hipotecario, a 2 1|2 años con opción a 2 más de plazo, a razón de pesos 90.50, término medio por hectárea, y 7 1|2 por ciento de interés anual, pudiendo obtenerse mayores facilidades. La revisación del campo debe hacerse por la estación Guardia Vieja, F. C. P., solicitando automóvil con anticipación al hotel Polo, en Laboulaye, F. C. P. Linderos: A. Devoto, J. M. Hirch, J. Sebillosa, vda. Capurro y A. Mayol. Más datos a nuestra casa, Sarmiento 442|48.—Alchourrón Hnos. j16

ARRENDAMIENTO EN REmate. 1107 hectáreas, en C. Pringles, a 3 leguas de la estación Stegmann (F. C. S.). Buen campo, subsistiendo en su mayoría sembrados de avena y ray-gras, y el resto de muy buenos pastos, encontrándose en la actualidad todo muy pastoso, dividido en 20 potreros, con población, galpones, etc. buenas aguadas de molinos y naturales. Se rematará en lotes de 100 a 1.000 hects. según forma y condiciones que se especificarán en el momento del remate. Base, $ 17 m|n la hectárea al año, contrato de 1 año y 8 meses, a contar desde el día 15 de julio próximo, habiendo probabilidad de obtenerse opción a un año más, lo que se decidirá en el momento del remate. Se exigirá garantía efectiva o personal a satisfacción. [illegible] propuesta hasta el día 30 de junio en nuestro escritorio central en [illegible] Aires, o directamente al señor Augusto Laustau, hasta el día 10 de julio al señor J. M. Urruti, en C. Pringles (F. C. S.). Venta por orden y cuenta del señor Augusto Laustau.

EL JUEVES 3 de julio de 1919, en el establecimiento "Quilhué", después de terminada la venta de las haciendas existentes en este campo y cuyo detalle se especifica en el aviso que se publica en la sección [illegible] de este mismo diario, vendiéndose, además, ese mismo día, 20.000 [illegible] de alambrados y muchos otros útiles, enseres, etc., que estarán a la vista el día del remate. Los interesados en revisar el campo deben hacerlo por Coronel Pringles, F. C. S., dirigiéndose allí al señor José M. Urruti. Del que resulte arrendatario se exigirá, al firmar el contrato respectivo, el importe de 8 meses de arrendamiento adelantado. Comisión 2 o|o a cargo del comprador. Más datos al señor José M. Urruti, en C. Pringles (F. C. S.), o en nuestra casa Sarmiento 442|48, Buenos Aires.—Alchourrón Hnos. v2

Casares Hnos. y Diehl

PALERMO 3960 — *PROPIEdad* construida en terreno de 10.14 vs. de frente por 53.70 vs. de fondo. Superficie total 545.37 v. cuad., a media cuadra del Zoológico. Consta de tres habitaciones, galpón de techo de zinc y entrada para vehículos, pisos de las habitaciones de madera, de entrada y galpón de portland. Base de venta $ 12.000 m|n.

EL DOMINGO 29 de junio, a las 3 p. m., sobre la misma propiedad.

Puede visitarse todos los días, pues se halla alquilada. Mayores informes, en nuestra casa.—Casares Hnos. y Diehl. j18

JUDICIAL — 3000 *HECTAreas* en Arrecifes, en lotes. "San Sebastián" y "El Caguané"—Establecimiento famoso por la excepcional clase de sus tierras y calidad de sus pastos, reputados como uno de los mejores campos de la provincia de Buenos Aires, ubicados a poca distancia de Capitán Sarmiento, F. C. C. Argentino, partido de Bartolomé Mitre, provincia de Buenos Aires, vale decir a las puertas de la capital. Son 3000 hectáreas que salen a la venta fraccionadas en 52 lotes de los cuales 50 de una superficie de 50 hectáreas cada uno, otro de 291 hectáreas, la centiáreas que forman el casco de la estancia "San Sebastián" y otro de 127 hectáreas, 51 áreas, 96 centiáreas, 50 dec. cuadrados casco de la estancia "El Caguané". El casco de "San Sebastián" consta de casa habitación, casa para peones, cochera, galpón, cocina y dependencias, y un bosque de 30 hectáreas. El de "Caguané" consta de casa-habitación y un pequeño monte. Tasación y bases de venta. El lote 43 que comprende el casco de "San Sebastián" tasación $ 555 m|n la hectárea. Base de venta 2|3 partes de la tasación pesos [illegible] m|n la hectárea. El lote 49, que comprende el casco de El Caguané, tasación $ 5[illegible] m|n la hectárea. Base de venta 2|3 partes de la tasación pesos 446.66 m|n la hectárea. Los demás lotes, tasación $ 500 m|n la hectárea. Base de venta, $ 333.33 m|n la hectárea. El remate se realizará:

EL LUNES 7 de julio a las 3 p. m. en nuestra casa, Sarmiento 357, Buenos Aires, por orden del señor juez en lo civil de la capital de la república doctor Clodomiro F. Padilla, en los autos Dolores Urtasun de Casares (su testamentaría) que tramita por ante la secretaría Ferrari. El campo se venta a excepción del lote 43 que forma el casco de la estancia "San Sebastián" está arrendado a 21 $ m|n la cuadra al año hasta el 30 de abril de 1920, contrato que deben respetar los compradores. Los compradores deberán constituir domicilio legal en la capital federal. Hacemos notar que este contrato de arrendamiento fué realizado en enero del año 1916, es decir en plena situación anormal por lo que no debe tomarse como base para ninguna apreciación. Las escrituras deberán extenderse por ante los escribanos señores Tario y Spinosa, Maipú 245, capital federal. Los compradores entregarán en el acto del remate el 8 o|o de seña a cuenta de precio y el 2 o|o de nuestra comisión. Para revisar, por Capitán Sarmiento, F. C. C. Argentino, dirigiéndose allí a los señores [illegible] y Bruno, quienes facilitarán toda clase de datos y medios para efectuar la revisación. Planos detallados a disposición de los interesados, los que pueden solicitarlos por correo o personalmente en nuestras oficinas, Sarmiento 357, Buenos Aires. Casares Hnos. y Diehl. j18

DOS LOTES DE TERRENO en Palermo — En la avenida Cervino, entre Acevedo y Lafinur a media cuadra de Zoológico y del Botánico, para edificar para la construcción de una cómoda casa habitación dos lotes de terreno Nos. 14 [illegible] del plano especial de dicha manzana. El No. 14 mide 11.89 varas de frente por 31.17 varas de fondo y 11.89 varas en el contrafrente. Superficie total, 370.69 vs. cuad., el No. 15, 10.939 varas de frente por 31.29 vs. de fondo y 13.12 vs. en el contrafrente. Superficie total 366.48 varas cuadradas. Base de venta, $ 15 m|n la vara cuadrada.

EL DOMINGO 29 de junio, a las 3 p. m. sobre los mismos terrenos. Otros informes en nuestra casa, Sarmiento 357. Casares Hnos. y Diehl. j18

Francisco Romano

BUENA CASA MODERNA Y lista para ocuparla, calle Cochabamba entre Jujuy y Catamarca. Dista una cuadra de San Juan y 4 de la Av. Entre Ríos en barrio comercial y aristocrático. Mide 1[illegible] por 25. Consta de gran sala, comedor, dormitorio, baño, cocina, w. c., frente imitación piedra, puerta cancel con cristal biselado, carpintería cedro, cielos rasos yeso, pintada a imitación papel. Adoquinado y cloacas pagas. Base $ 12.500, pudiéndose dejar 1.000 $ al plazo de dos años al 8 o|o anual.

EL DOMINGO 29 de junio a las 2.30, en la misma. v25

EN LA BOCA — *CASA quinta* y lista para ocuparla, a una cuadra de la arteria principal de la Av. Alte. Brown y 2 de la dársena Sud, o sea el barrio más céntrico y comercial de esa localidad, calle Necochea 936 y Pinzón. Mide 11 v. de frente por 111 vs. de fondo, o sean 1[illegible] v. c. Consta de 2 salas, 5 dormitorios, comedor, gran cocina y despensa, baño, w. c., galería, persianas en las puertas, muchas variedades de plantas frutales, todas dan frutos hermosos, parrales con armazón de hierro, que cubren totalmente el patio, etc. Adoquinado y cloacas pagas. Base $ [illegible] cuadrada con la edificación pudiendo dejar $ 1.000 en hipoteca a 2 años al 8 o|o anual.

EL DOMINGO [illegible] de junio a las 3 en la misma. v25

EN LA BOCA — *SOBRE EL* Riachuelo, casa calle Garibaldi 1867 y Aráoz. Mide 10x30 varas. Consta de 6 habitaciones, 2 cocinas, gallinero, galería, luz eléctrica, jardín, frutales, persianas, w. c., etc. Adoquinado y cloacas pagas. Base, $ 11.000.

EL DOMINGO 29 de junio a las 4, allí. Datos, Cangallo 521, U. T. 3814, Av. y Clavarría 589. v23

Angel Vélaz & Cía.

PROPIEDAD ANCHORENA 1343, entre Arenales y Beruti, a 1 cuadra de Santa Fe y a 2 de Pueyrredón, buen barrio de familias. Edificio de planta baja compuesto de sala, comedor, 6 dormitorios, pieza de madera, dos grandes patios, fondo, etc., en terreno que mide según títulos 16.50 varas de frente por 52 varas de fondo en el costado Sud, 48.69 vs. en el costado Norte y 16 vs. en el contrafrente existiendo más terreno dentro de muros. Venta ad-corpus con la base de $ 22.000 al contado.

EL DOMINGO 6 de julio a las 3 p. m. en la propiedad. Por otros informes y para revisar títulos ocurrir a nuestra casa San Martín 329. Seña 8 o|o. Comisión 2 o|o.— Angel Vélaz y Cía. j22

"LA AURORA" EN LA PAMpa, 10.000 hectáreas con mejoras en la sección X, letra A, mitad de los lotes 11 y [illegible], a 20 leguas al S. O. de General Acha. Campo especial para ganadería, con agua dulce de 5 a 7 metros. Después más detalles. Base $ [illegible] la hectárea, a plazos.

EL MIERCOLES 16 de julio a las 3, en nuestra casa San Martín 329, donde pueden solicitarse planos e informes. — Angel Vélaz y Cía. v1jl

FRENTE A LA PLAZA LAvalle y a los Tribunales, propiedad moderna y de gran renta. Venta como judicial, por división de condominio. Lavalle 1280|1282 y 1284. Planta baja y 4 pisos altos, con [illegible] 2 locales, 2 ascensores, calefacción y dependencias, en terreno de 17.60 [illegible] 39.90 varas o sea 702.24 v. c. Renta $ 45.200 al año con alquileres bajos y sin contratos. Base $ 400.000. Después más detalles.

EL MIERCOLES 6 de agosto, a las 3, en nuestra casa, San Martín 329. Angel Vélaz y Cía. v12jl

Rufino de Elizalde y Cía.

JUDICIAL, VIAMONTE 1536 entre Paraná y Montevideo, casa con edificio antiguo en [illegible] buena situación, a [illegible] cuadras de los Tribunales y a dos [illegible] de [illegible]

Base $ 44.600.

EL MIERCOLES [illegible] a las 3 p. m. [illegible] San Martín 241.

Su terreno mide 10m[illegible] (8v.5[illegible]) por 32m91 [illegible] especiales para levantar [illegible] rodeado de [illegible]

Venta ordenada por el señor juez doctor [illegible] secretaría Cánepa en el juicio seguido por Ana María Iturraide y Cichero [illegible] Recamera de Rocca. Seña 8 o|o. Comisión 2 o|o. Informes dentro a nuestra casa, San Martín 241. j18

R. J. López

EN FLORES — *Con cédulas.* [illegible]

José María Daneri

EN TEMPERLEY (F. C. S.)— [illegible] sobre la calle Pringles núm. [illegible] 48. Ubicación excelente. Pueblo aristocrático. Dista 20 minutos de tren de la capital y con 1 tranvía núms. 152 y 103 a Plaza Mayo y Constitución respectivamente. Consta de amplia [illegible] al frente, sala, comedor, 4 dormitorios, baño instalado, pieza de servicio, cocina y w. c. de azulejos, w. c. al fondo, galponcito, gallinero y árboles frutales, galería, patios de mosaicos finos, celosías, cielorrasos de yeso, inst. luz eléctrica. Terreno 21.91x48 varas. Adoquinado pago. Base $ 18.500, con facilidades de pago. Visítese.

EL DOMINGO 29 de junio a las 2 1|2 p. m. en la misma. Títulos perfectos. Seña 8 o|o. Comisión 2 o|o. Mayores informes en mi escritorio, S. Martín 195, U. T. 5397, Av. José María Daneri. v27

Wenceslao Pividal

JUDICIAL — *EN GENERAL* Capdila, en el hotel Silva, de don José Balda, el 29 de junio a la 1 de la tarde, venderé

1.360 hectáreas

de campo a siete leguas del pueblo y a [illegible] la estación Paragüil, del F. C. S.

BASE:

$ 60 la hectárea

Linderos: NE. Inés A. de Paris y Marcelo Larritz; al SE. Ramón Santamarina; al SO. con Manuel Ostria y Elías Lezama, y al NO. con Justino Sobang. En los autos sucesorios de don Juan Víctor Laporte, por orden del señor juez de La Plata, doctor Sal, secretaría núm. 16, donde se encuentran agregados los títulos. Seña 10 por ciento. Comisión 2 o|o. Más datos al martillero, 47 núm. 757, La Plata. v38

PRÓXIMOS REMATES Y FERIAS DE GANADOS

Juan A. Rúa y Cía.

CAMPOS Y HACIENDA

Reinstalada esta sección de nuestra casa, a cargo del Sr. Juan Carlos Larravide, cúmplenos manifestar a nuestra clientela y al público que estamos en condiciones de atender con preferencia, esta clase de operaciones.

"GUIA DEL COMPRADOR"

Nuestro folleto mensual, trasformado en revista desde el próximo número, contendrá además de nuestros negocios de inmuebles, datos e informes de interés inmobiliario, leyes usuales, disposiciones y decretos. Valor de la Propiedad, datos oficiales, Jurisprudencia, doctrina, etc. Aparecerá en los primeros días de julio. Difusión gratuita. Solicítese.

JUAN A. RUA y Cía.

AVISOS NUEVOS

LOS BARRIOS HECHOS.... Dotados de todos los adelantos, con moderna y compacta edificación, servidos por una buena red de tranvías, son siempre preferidos para vivir. Castro Barros 1712, inmediata a las avenidas Boedo y Garay, moderna y lujosa casa lista para habitar, recién pintada, llave en mano, por la que ofrecen $ 1/30 de alquiler. Por la base de $ 10.000, a plazo, liquidaremos.
PASADO MAÑANA DOMINGO, a las 3.30 En la misma. 1p

TOCANDO AV. SAN MARTÍN. 2 buenas casas de familia, que se compran por $ 3.500 y 6.500 cédulas c|u. Modernas, 10x23, adoquinado pago. Monte Dinero 1131 y 37. Detalles en el aviso respectivo. Visítese.
PASADO MAÑANA DOMINGO, a las 3.30. Allí. 1p

A ESPALDAS DE AV. BOEDO, tocando Av. Garay y a 4 cuadras de San Juan. Maza 1616. Por 2.000 $ al contado y 5000 $ a 2 años. Casa familia, 4 habitaciones, cloacas y adoquinado pago. Renta $ 80. Visítese.
PASADO MAÑANA DOMINGO, a las 3. en la misma. 1p

PARA SUNTUOSA MANSIÓN, en la zona de los palacios, lindando con un petit hotel de 4 pisos; frente al Norte, Gral Guido 1918, a 1 cuadra de Callao y Av. Quintana. Base $ 120 v|c, a plazos, 10x37.50, con edificio que produce renta. Visítese.
EL LUNES 30 a las 4, en nuestra casa. 1p

A LOS BANCOS, LOS TEATROS... los industriales y grandes capitalistas se les ofrece la oportunidad de levantar la casa propia o la propiedad de alta y segura renta, en una ubicación difícil de hallar, frente a importantes arterias y en un barrio de activo movimiento comercial. Montes de Oca 924|30, frente también a Suárez, 9.80x58.50 vs. Con edificio. Base $ 34.000, a plazos (61 $ v|c). Visítese.
EL LUNES 30, a las 4, en nuestra casa.

POR ORDEN JUDICIAL, NO sería mejor negocio! Por división de condominio y con base de $ 22.000, a plazos, suma que no alcanza a cubrir el costo del edificio, hecho sin economía, con todos los detalles del lujo y confort, liquidaremos la moderna casa-habitación Humboldt 2443, a 50 metros de Santa Fe e inmediata a Plaza Italia, Jardín Zoológico, Botánico, etc. Merece la molestia de visitarse. Llave en mano; hay cuidador.
EL LUNES 30, a las 4, en nuestra casa. 1p

Rivadavia 5145|47, Altos y bajos, entre Hidalgo y Parral. Dos buenas casas de familia. A 1 cuadra de la estación subterráneo José M. Moreno. PLANTA BAJA Sala, zaguán, 3 habitaciones en el primer patio, comedor que lo cuadra, cuarto de baño, 2 habitaciones, cocina w. c., lavadero y pieza de servicio. Llave en mano. Se visita a cualquier hora. Ofrecen 250 $ de alquiler. PLANTA ALTA: Igual distribución que la anterior, vestíbulo etc. Renta antigua 200 $. Se visita de 1 a 4 p. m. DETALLES: Mide 9.45x45 vs. (8.20x39 mts.) ad corpus. Puertas de cedro, celosías, cielos rasos de yeso, patios de mosaico, pavimento de madera, cloacas, luz eléctrica y demás detalles. CONDICIONES DE VENTA. Base $ 45.000, 50 o|o al contado resto a 1 o 2 años de plazo.
EL DOMINGO 6 de julio, a las 3 p. m., en la misma, fotografías y planos.—Juan A. Rúa y Cía., Av. de Mayo 568|72. Or. 6819. j27

REGIA CASA EN PALERMO —Llave en mano! Base, $ 22.000, a plazos. Como judicial por división de condominio. Edificio a todo costo, preparado para altos, 10x49.35 vs., sala con balcón, pasamano de bronce y celosías hierro, frente moderno, imitación piedra, zaguán, cancel, 3 dormitorios en primer patio, comedor que lo cuadra, 3 dormitorios más, baño y cocina. Galería de material con columnas de hierro y gradines de mármol, pisos de mosaico y pino tea, carpintería cedro, cielos rasos yeso, luz eléctrica, aguas corrientes y adoquinado pago. Humboldt 2443, entre Av. Santa Fe y Charcas a 1 cuadra de est. Palermo, F. C. P., próximo a la plaza Italia, Jardín Zoológico y Botánico. Paraje sumamente aristocrático. Visítese. Hay cuidador.
EL LUNES 30 de junio, a las 4, en nuestra casa, Av. de Mayo 568|72. Datos y fotografías, a Juan A. Rúa y Cía., Orden 6790. v30j

CASAS

GUIDO 1918, sobre CALLAO entre Ayacucho y Junín; en el núcleo de los palacios y de las viviendas aristocráticas; lindando con la esq., y un petit hotel de 4 pisos. Base, $ 120 v. c. a plazos, 10 por 37.58 vs. Frente al Norte, con edificio antiguo que produce renta, lo que permite esperar el momento de levantar la gran construcción, que armonice con las existentes. Sala, zaguán, 2 habitaciones, comedor que cuadra, varias piezas más; cloacas, pavimento liso pago. Visítese.
EL LUNES 30 del corriente a las 4, en n. casa, Av. de Mayo 568|72 Ord. 6762. j22

MAZA 1616 Y AV. GARAY A 1 cuadra de Boedo y 4 de San Juan, barrio de familias, con todos los adelantos y una buena red de tranvías. Base $ 2.000 al contado y 5000 $ a 2 años. Con cloacas y adoquinado pago. Edificio de cal, 10x21, v. s., verja, 4 habitaciones, cocina, w. c. buena carpintería, pisos de tea, patio mosaico, luz eléctrica, etc. Renta $ 80. Visítese.
El DOMINGO 29 a las 3, en la misma. Informes a Juan A. Rúa y Cía, Avda. de Mayo 568|72. Or. 6818. j22

SOBRE Av. Boedo y Garay— A 2 y 1 cuadra de estas importantes arterias, doble líneas de tranvías Castro Barros 1712. Base, $ 10.000, a plazos, edificio moderno, sólido y bien distribuído, tirantería de hierro, frente piedra y preparado para altos: sala y escritorio, balcones y celosías, zaguán con mayólicas, 2 habitaciones, baño, cocina, w. c., 3 habitaciones más, cocina, w. c. y pileta, terraza, galería material, celosías hierro, adoquinado pago. Llave en mano, recién pintada, lista para habitar. Ofrecen 130 $ de alquiler. Visítese.
EL DGO. 29 a las 3.30, en la misma. Fotografías y datos, Av. Mayo 568|72. Ord. 6799. j22

2 CASAS, 6.500 CEDULAS cada una en las bases de 10.000 $. En Caballito Norte, modernas, bien construídas, preparada para altos, tirantería hierro, y revoques piedra artificial, adoquinado pago; 10x33 v. c|u, Monte Dinero 1131 y 1137, entre Paysandú y Espinosa, tocando la Av. San Martín, tranvías 84, 85, 86, 89 y 98. Cada casa verja mampostería, jardín, 2 habitaciones, comedor que cuadra, otra habitación, baño, cocina, w. c. y 2 piezas en altos, galería de material, puertas y celosías cedro, cielos rasos yeso, patio mosaico, aguas corrientes, etc. Rentan 90 $. Visítense. Tranvías 94 y 95 por Av. San Martín.
EL DGO. 29 de junio, a las 3.30, en las mismas. Datos a Juan A. Rúa y Cía. Ord. 6792. j22

Av. MONTES DE OCA 924-30 Frente también a la Avenida Suárez. Base, $ 34.000, a plazos, o sea 61 $ v. c. Edificio antiguo que produce renta, susceptible de refaccionar, con poco gasto, 9.80x58.58 va., sala, zaguán, 7 habitaciones y dependencias, cloacas y adoq. pago. Ubicación descollante, de importante actividad comercial, en el centro de Barracas, sobre grandes arterias, recomendable para Bancos, establecimientos industriales, comercios, teatros, cinematógrafos o casa de renta. Visítese.
EL LUNES 30, a las 4, en n. casa, Av. Mayo 568|72.—Juan A. Rúa y Cía. Ord. 6777. j22

TERRENOS

TERRENO Bogotá e. ROJAS y Colpayo. Precio que servirá de base, 10 $ v. c., adoquinado pago. En Caballito Norte. Mide: 10x38.50 vs., entre edificios.
EL LUNES 30 de junio, a las 4, en n. casa.—Juan A. Rúa y Cía. Ord. 6814. j22

J. E. Campos

CENTRAL — AL NORTE — Gutiérrez 2646. A una cuadra de Pueyrredón y a solo 50 metros de Las Heras, o sea el barrio de los grandes palacios. Al lado, puede decirse, del monumental edificio destinado a la Facultad de Derecho, de la quinta de Hale, iglesia San Agustín, etc. Una casa que, si bien no tiene mayor valor, produce 120 $ mensuales de renta, en terreno de medidas espléndidas para levantar un hotelito o el edificio de dos o más pisos, que armonice con los similares que por allí abundan. Base: $ 13.000, pudiendo dejarse 9.000 $ en hipoteca, a 10 años de plazo, al 8 o|o de interés, amortizable en cuotas mensuales.
EL DOMINGO 29 de junio a las 3, en la misma. Mide 10 varas por 42.15. Edificio de seis piezas y dependencias, cloacas, luz eléctrica, adoquinado pago. Informes, San Martín 92.—J. E. Campos. j22

CON CEDULAS — Guardia Vieja 4427, a dos cuadras al Norte de Corrientes y al lado de Pringles. Base, pesos 9.000, incluso 5.000 cédulas.
EL DOMINGO 29 de junio, a las 4. Mide 10 varas por 28.29. Sala amplia, con balcones, dos hermosos dormitorios, gallinero, fondo. Carpintería de cedro, pisos de tea, cielos raso yeso, patio mosaicos, adoquinado pago. Informes, San Martín 92.—J. E. Campos. j22

HERMOSA ESQUINA — EN pleno centro de Flores. Provincias Unidas 2098 y 2100, esquina Camacuá. Produce, sin contrato, con alquiler muy bajo, 100 pesos mensuales. Base, $ 9.000, pudiendo dejarse hasta 8.000 en hipoteca, al 8 o|o, pagaderos en 120 meses.
EL DOMINGO 29 de junio, a las 2. Mide 13.62 varas por 16.08. Gran salón de negocio con sótano, dos habitaciones, galería, cocina, pileta para lavar, luz eléctrica, cloacas, adoquinado pago. Informes, San Martín 92.—J. E. Campos. j22

Próximos remates y ferias de ganados

EDUARDO JOLLY
3 TAMBOS
v29

TAMBOS — 66o. remate especial liquidación de tambos. — En General Rodríguez (F. C. O.)
El DOMINGO 29 de junio, a la 1 de la tarde (aunque llueva), para el que tengo anotado los siguientes tambos completos:
1.º Tambo del señor Jorge Camarero, de Las Toscas, compuesto de: 65 vacas lecheras Durham con 65 terneros mayoría chicos; 17 vacas preñadas; 10 vaquillonas. Tambito en plena producción, especial en clase, estado y como productor de leche, marca líquida, pelo tostado y hacienda sana y toda vacunada.
2.o del señor Mateo Iracet, de González Catán, compuesto de: 55 vacas lecheras Durham con 55 terneros, mayoría chicos; 30 vacas preñadas; 30 vaquillonas de 2 a 3 años, próximas a parir; 30 vaquillonas de 1 1|2 a 2 años, servidas; 2 toros de servicio garantido. Hacienda muy buena, tanto en clase, como en estado y por su producción de leche, sana, vacunada y marca sola.
3.o del señor Pedro Ondarzuhn, de San Miguel, compuesto de: 180 vacas lecheras Durham con 165 terneros, mayoría chicos, 50 vacas lecheras preñadas; 60 vaquillonas de 2 a 3 años, preñadas; 45 vaquillonas de 1 a 2 años; 15 novillitos; 2 toros importados, puros de pedigree, especiales para servicio; 1 carro lechero completo; 12 yeguarizos de trabajo. Tambo de primer orden y muy especial, tanto por su clase como por su estado. Tambo muy renombrado por su gran producción de leche y es quizás el mejor que haya salido a la venta. Hacienda sana, toda vacunada, sola marca y solo pelo, pudiéndose irse a visitar al mismo tambo hasta el día 26, por San Miguel, F. C. P.
Notas: Los lotes se harán como de costumbre, pudiéndose revisar la hacienda en la feria desde 2 días antes del remate.
Para este remate no se recibirá más hacienda que la anunciada.
Comisión 4 o|o a cargo del comprador en vacunos; 6 o|o en yeguarizos, y 10 o|o en carros. Hay potreros en la feria para los lotes que deban embarcarse y persona competente para cargar o llevar por tierra, todo en condiciones equitativas.
TRENES: Salida de Once 6.25, 7.15, 9.50 y 11.45 de la mañana, parando este último frente a la feria. Regreso de Rodríguez a las 3.28, 4.08, 6.28 y 7 de la tarde, parando estos últimos frente a la feria. Pedidos de informes dirigirse a mi escritorio en Buenos Aires, calle 25 de Mayo número 12. — Eduardo Jolly. j22

EN GENERAL RODRIGUEZ (F. C. O.). 310a. remate-feria de haciendas generales.
EL SABADO 5 de julio. Oportunamente publicaré los detalles. Pedidos de local e informes dirigirse directamente a la feria o a mi escritorio en Buenos Aires, calle 25 de Mayo 12. v30

TAMBOS — 67.o REMATE especial, liquidación de tambos, en General Rodríguez (F. C. O.).
EL DOMINGO 13 de julio. Oportunamente publicaré los detalles. Pedidos e informes, dirigirse a mi escritorio en Buenos Aires, calle 25 de Mayo 12. v30

Arnaude Hnos.

100 REMATE-FERIA en Laprida.
EL SABADO 28 de junio a la 1 p. m., 1500 vacunos y 600 lanares. Más datos señores Alchourrón Hnos. Sarmiento 548. Buenos Aires, o en el escritorio en La-

Pedro Marzano y Cía.

20o REMATE FERIA en José C. Paz, F. C. P.
EL SABADO 28 de junio, a las 2 p. m. 21 vacunos en varios lotes. v36

RAUL J. DUMAIS y ERNESTO BUTLER

8. REMATE FERIA
En Antonio Carboni F. C. S.
EL LUNES 30 DE JUNIO 1919
a las 11.30 a. m.

556 vacunos 556
100 lanares 100

DETALLE: 200 novillos dos años, gordos; 100 novillos 1 1|2 años, buena clase y estado; 100 novillos 1 año, buena clase y estado; 25 vacas gordas; 50 vacas invernada; 40 vacas muy buen estado con 40 terneros al pie; 1 toro; 100 ovejas. Comisión 2 o|o al comprador y 2 o|o al vendedor. Más datos a nuestro escritorio, Pasaje Güemes 327, o al señor Raúl J. Dumais, Est. Antonio Carboni (F. C. S.) j27

ADOLFO BULLRICH & Cía.

VAQUILLONAS Shorthorn de Chapadmalal, 20 vaquillonas Shorthorn de pedigree de las nacidas en marzo de 1917 a febrero de 1918, descendientes de las más conocidas sangres de la raza, en su mayor parte servidas, procedentes de la cabaña Chapadmalal, del señor Miguel Alfredo Martínez de Hoz; se rematarán
EL VIERNES 27 de junio, a las 2.30 p. m., en nuestro patio, San Martín 254, previa exhibición. Los productos de Chapadmalal se garanten libres de tuberculosis dentro de los 40 días de la compra. Otros informes y catálogos con detalles solicítense en nuestra casa, Florida 269 y 273 o San Martín 254.—Adolfo Bullrich y Cía.

VAQUILLONAS Shorthorn de Mouras e hijo, 15 vaquillonas Shorthorn de pedigree, nacidas de 1916 a 1918, descendientes de las más afamadas tribus del Shorthorn, incluso varios productos por Elegance, Primer Premio y Reservado Campeón en la Royal Show de 1915, procedentes de la cabaña "San Julio", de los señores Mouras e hijo, se rematarán
EL MIERCOLES 2 de julio, a las 2.30 de la tarde, en nuestra casa, San Martín 254, previa exhibición. Solicítese el catálogo con detalles completos. Comisión a cargo de los compradores.—Adolfo Bullrich y Cía. j26

HACIENDAS EN VILLA Valeria, F. C. P. 5o. remate-feria de haciendas generales en Villa Valeria, F. C. P. con el concurso de acreditados establecimientos de la zona. Se realizará
EL MIERCOLES 2 de julio a la 1 p. m., en nuestras instalaciones, con las haciendas a la vista y debidamente clasificadas en lotes. Pedidos de local y otros informes en nuestra casa, Florida 273, Bs. Aires o al señor Eduardo M. Rodríguez, en Villa Valeria. Comisión, 2 o|o al vendedor y 2 o|o al comprador en haciendas generales y 3 o|o de cada parte en reproductores y yeguarizos. —Adolfo Bullrich y Cía. v1j.

EL TREN PARA EL REMATE DE LOS
3.400 novillos y vacas en Chascomús (F.C. Sud)
SALE DE CONSTITUCION MAÑANA A LAS 7.50 de la MAÑANA

Para el regreso, que se realizará en el día, correrá un TREN ESPECIAL, debiendo los concurrentes viajar con sus respectivos pasajes.

Véase aviso con detalles.

Adolfo Bullrich & Cía.

3.300 NOVILLOS Y VACAS en Chascomús — Haciendas de buena clase y estado, incluso novillos de 1 1|2 a 3 años, vacas con y sin cría, y vaquillonas, todo de muy buena mestización Durham, incluso un lote de vaquillonas Polled Angus, de acuerdo con el siguiente detalle: 500 novillos de 2 1|2 y 3 años, gordos y carne gorda, buena clase; 500 novillos de 2 1|2 y 3 años, buena clase y estado, 600 novillos de 2 años, buena clase y estado; 200 novillos de 1 y 1 1|2 años, buena clase y estado; 250 vacas gordas y carne gorda; 500 vacas incluso 250 crías al pie; 200 vacas para cría o invernada; 150 vaquillonas Polled Angus, de 1 1|2 y 2 años, buena clase; 150 vaquillonas Durham, de 1 1|2 y 2 años, buena clase; 100 vaquillonas de 2 y 2 1|2 años para cría, en lotes; 150 vacas y vaquillonas con y sin cría, y 1 toro puro por cruza, que forman uno de los tambos del señor Victoriano Iriarte, en plena producción. Venta por entrega del campo; 6 potros mestizos, pesados, 3 cerdos gordos.
El remate se realizará
El SABADO 28 de junio, a las 12 m., en nuestras instalaciones, con las haciendas en lotes apropiados.
TRENES: Los concurrentes de esta capital tienen tren de Constitución el día de la venta a las 7.50 de la mañana. Para el regreso a Buenos Aires correrá un tren especial, debiendo los concurrentes viajar con sus respectivos pasajes.
Comisión 2 o|o al vendedor y 2 o|o al comprador en haciendas generales y 3 o|o de cada parte en reproductores y yeguarizos.
Otros informes en nuestra casa Florida 269 y 273. — Adolfo Bullrich y Cía. j22

Suspendido hasta nuevo aviso

TOROS DURHAM DE ET- cheberry y Cía., en Merlo, F. C. O. — 100 toros Shorthorn puros por cruzamiento de 2, 4, 6 y 8 dientes, criados totalmente a campo, sin raciones suplementarias de ninguna clase, de gran vigor y muy buen desarrollo. Son en su mayor parte colorados tostados, habiendo también rosillos tostados y la venta se realizará en lotes de 5 toros:
EL .... a las 2.30 p. m., en el establecimiento "Parque San Martín" (antes "La Benigna" de Cano), distante 13 cuadras de la estación Merlo, F. C. O.
Otros informes y catálogos, en nuestra casa Florida 269 y 278, Buenos Aires. — Adolfo Bullrich y Cía. j21

JUDICIAL: HACIENDAS en Las Heras, F. C. Sud — 1.250 vacunos Durham de muy buena clase, marca líquida, incluso vacas con crías, vaquillonas, toros y toritos; 340 lanares Lincoln de muy buena clase, incluso ovejas, borregos y carneros y 117 yeguarizos pesados y livianos, incluso yeguas, potros, potrancas, caballos y 1 padrillo, existentes en el establecimiento "Las Heras", distante 1 1|2 leguas de la estación Las Heras, F. C. S., ramal de Merlo a Lobos. El remate se realizará:
EL VIERNES 4 de julio a las 12 del día, en el mismo establecimiento, con las haciendas a la vista y clasificadas en lotes apropiados, por orden del señor juez de primera instancia doctor Fernando Klappenbach, en los autos sucesorios de doña Amalia Clérice de Spinola y don Pablo Spinola, que tramitan ante la secretaría a cargo del doctor Jorge Figueroa Alcorta. Los concurrentes de esta capital pueden tomar los trenes que salen de la estación Once a las 8.30 y 10.30, del día de la venta por la mañana, pudiendo almorzar en los hoteles de Las Heras, pues en el establecimiento no habrá almuerzo. En Las Heras hay coches para el traslado de los interesados. Comisión, 4 o|o en haciendas generales y 6 o|o en reproductores y yeguarizos, a cargo de los compradores. Otros informes, en nuestra casa Florida 273, Buenos Aires. — Adolfo Bullrich y Cía. j22

HOLANDESES Y FRIBURGO. 3 toros Holandeses, criados a galpón y 18 vaquillonas Friburgo, servidas, procedentes del establecimiento del señor Domingo Barbé, se rematarán
EL MARTES 1o. de julio, a las 2 p. m., en nuestro local en Olivos, previa exhibición. Comisión a cargo de los compradores.—Adolfo Bullrich y Cía. j25

VAQUILLONAS HOLANDESAS en Olivos — 28 vaquillonas holandesas, puras por cruzamiento, de 2 y 3 años, servidas, marca de La Martona, se rematarán por orden y cuenta del señor Louis Miller.
El MARTES 1.º de julio, a las 2.30 p. m., en nuestro local en Olivos, F. C. C. A., previa exhibición. Comisión a cargo de los compradores.—Adolfo Bullrich y Cía. j21

280 PIEZAS FLAMENCAS de Lozano Hnos. — Incluso vacas con crías, vacas y vaquillonas servidas y vaquillonas sin servir, de muy buena clase y estado, origen de los afamados planteles de Plomer y procedentes de los tambos de Lozano Hnos. Comprende la venta:

55	vacas con 65 crías, incluso vacas de primera parición.
70	vacas secas, a parir.
20	vaquillonas, a parir.
30	vaquillonas servidas.
50	terneras de 1 1|2 año.

Todas muy buenas lecheras, habiendo entre ellas algunas de 20 litros diarios de rendimiento. Se rematarán:
EL MARTES 1.o de julio a las 2 p. m., en nuestro local en Olivos, con los reproductores en lotes apropiados y a la vista.
TRENES: Salen de Retiro a la 1 y 1.20 de la tarde. Comisión, 6 o|o a cargo de los compradores.—Adolfo Bullrich y Cía. j20

HOY
VAQUILLONAS SHORTHORN de "CHAPADMALAL"
EN NUESTRO PATIO

HOY, a las 2.30 p. m., remataremos en nuestro patio.

19 Vaquillonas SHORTHORN, de pedigree

nacidas de marzo de 1917 a febrero de 1918, hijas de Alga Kils, Bletchley Storm, Vanguard Suprem, Conductor, Bapton Sunray, Lord Douglas, Brandshy, Aristocrat 4o., y otros, en su mayor parte servidas por Favourite 5o., hermano de Pearl Hunter, 2o. campeón de Palermo en 1918, procedentes de la cabaña "CHAPADMALAL", del señor Miguel Alfredo Martínez de Hoz.

ADOLFO BULLRICH y Cía.

Carlos Gondra
1500 vacunos 1500
300 lanares 300

EL VIERNES 4 DE JULIO, a la 1 1|3, en mis instalaciones de Banderaló, F. C. O.

DETALLE:

270	novillos de 3 años, buena clase y estado.
230	novillos de 3 años, buena clase y estado.
160	novillos de 2 y 2 1|2 años, buena clase y estado, una marca.
120	novillos de 2 años, buena clase y estado, una marca.
90	novillos de 1 1|2 y 2 años, buena clase y estado, una marca.
90	novillos de 1 1|2 años, buena clase y estado, una marca.
90	novillos de 2 años, gordos, muy buena clase.
60	vacas gordas, para matadero, en lotes.
50	vacas gordas, para matadero, en lotes.
40	vacas y vaquillonas gordas.
30	vacas, buena clase y estado, con
30	terneros al pie.
40	vacas gordas, especiales, para matadero.
98	vaquillonas de 2 y 2 1|2 años, muy buena clase y estado, servidas, en lotes.
100	vaquillonas de 1 año, buena clase y estado.
2	toros de 2 1|2 a 3 años, muy buena clase y estado.
	LANARES
100	capones para consumo.
200	ovejas para consumo, en su mayoría preñadas.

Los interesados pueden tomar el tren que sale de ésta el jueves 3 de julio a las 8 p. m., llegando a Banderaló a las 7.30 a. m., y corriendo de vuelta a las 8.30 p. m. llegando a ésta a las 7 a. m. Comisión, 2 o|o a cada parte, en vacuno y lanar, y 3 o|o en yeguarizos y reproductores. Por informes y pedidos de local, a mi escritorio Florida 440, o a mi representante en Banderaló, señor Bartolomé Larrory.—Carlos Gondra. v3jl

Grippo y Bollón

150 YEGUARIZOS — EL DOMINGO 29 de junio a las 3 p. m., en nuestra casa Brasil 3151, venderemos lo que a continuación se detalla: v29

20 POTROS PERCHERONES marca del señor Madariaga, del establecimiento "El Tala", habiendo entre ellos varias yuntas de pelo tordillo y oscuro. v29

15 POTROS CLYDESDALE muy grandes y corpulentos, marca Del Castillo. v29

15 POTROS CUARTERONES buenos, animales de la misma procedencia. v29

25 YEGUAS PESADAS muy buenas, marca del señor Arleu.

30 YEGUAS LIVIANAS DE la misma procedencia. v29

22 CABALLOS Y YEGUAS de arado, mansos, de tiro y silla, marca Del Castillo. v29

VARIOS CABALLOS de tiro a toda prueba; chatas, carros, coches, guarniciones, lonas, etc. — Grippo y Bollón. v29

Bernardo M. Calderón

TAMBO EN MERCEDES — Remataré
EL 29 DE JUNIO, en el mismo establecimiento, las haciendas, útiles y enseres del conocido tambo del señor Celestino Arcosa, situado a 20 cuadras de la estación Franklin, F. C. P. y compuesto de 230 vacunos, 80 lanares y 35 cerdos. Venta liberal por entrega del campo. Comisión de venta, 4 o|o en haciendas y 10 o|o en útiles, a cargo del comprador. Por más datos a mis escritorios en Mercedes, representante José I. Wynne, y en B. Aires, Galería Güemes, escritorio 417. v28

Arín Hnos.

2o. REMATE FERIA EN CAñuelas.—1200 vacunos y 50 lanares. Haciendas de muy buena clase y estado, en lotes.
EL LUNES 30 de junio a la 1 p. m., en nuestras instalaciones (antes de David y Pillado) Detalle: 100 vacas gordas y especiales, 100 vaquillonas, 2 y 3 años, tamberas, 70 novillos 2 1|2 y 3 años, 250 novillos 2 años, 280 1 y 1 1|2 años, 200 vacas servidas, 100 vacunos al corte y 50 ovejas para cría. Nos permitimos recomendar el conjunto de novillos, los que se venderán en lotes apropiados y en su mayoría de sola marca. Trenes de Constitución a las 7 y 35, 8.27 y 8.20 a. m. Informes a nuestro escritorio en Cañuelas, U. T. 66, C. T. 3.—Arín Hnos. j26

JUAN JOSE LINARI

EL VIERNES 27 DE JUNIO en mi local Belgrano 2644, a las 2 p. m. remataré v27

12 BUENOS POTROS CLYdesdale, 12 yeguas de igual clase y 30 yeguas livianas de la acreditada marca Estrugamou. v27

12 EXTRAORDINARIOS Y corpulentos caballos de tiro pesado, de 5 a 8 años de edad y una buena tropilla, compuesta de 14 buenos caballos de silla, procedentes de los equinos comprados anteriormente por el gobierno francés. Estarán hoy en exhibición v27

10 BUENOS POTROS CUARterones y 10 yeguas de igual clase, marca del señor Viso, procedentes de 25 de Mayo; 40 caballos y yeguas de tiro procedentes de Gorsch; 24 yeguas livianas, de la acreditada marca señor Paz, procedentes de Coronel Vidal, 24 yeguas cuarteronas gordas, procedentes del Tandil; varios caballos y yeguas de tiro solo, garantidos, probados por la casa, lonas, guarniciones y rodados en general. Nota: Se reciben consignaciones hasta las 12 m. del día del remate.—Juan José Linari. v27

Eduardo Montes

GRAN REMATE EN MI LOcal, Lavalleja 267 a 1|2 cuadra de Triunvirato.
EL DOMINGO 29 A LAS 2 1|2, venderé los siguientes lotes: v28

20 POTROS PESADOS ESpeciales, remataré.
EL DOMINGO 29 a las 2 1|2 venderé 20 espléndidos potros tiro pesado, corpulentos de buenos tipos, marca Iraizos. v28

20 YEGUAS PESADAS ESpeciales, remataré.
EL DOMINGO 29 a las 2 1|2 venderé 20 yeguas tiro pesado, especiales, procedentes de Balcarce del establecimiento "La Fortuna" del señor Julio Peña. v28

10 POTROS ANGLO-NORmandos puros por cruza, remataré.
EL DOMINGO 29 a las 2 1|2, venderé 10 potros Anglo-Normandos de mucha alzada marca del señor Julio Peña. v28

50 POTROS Y YEGUAS cuarterones y livianos, remataré.
EL DOMINGO 29, a las 2 1|2, venderé 60 potros cuarterones y yeguas cuarterones y livianos procedentes de Parravicini. v28

Norberto Bastanchuri

EN MARCOS PAZ, F. C. S. y C. G. P. B. A. 128o. remate-feria de haciendas generales en mis instalaciones.
EL MARTES 1o. de julio, a la 1 p. m., para el que tengo anotados hasta la fecha 500 vacunos, incluso 200 novillitos tamberos. Próximamente detalles. Por informes a mi escritorio en Marcos Paz, U. T. 8.—N. Bastanchuri. v27

Miguel Ardohain
Sucesor de Ardohain y Palleros

En EZEIZA, F. C. S.
El sábado 28 de junio, a la 1 p.m.
AUNQUE LLUEVA

1100 vacunos 1100
v28

INCLUSO EL AFAMADO tambo de Félix Echegoyhen, de Ezeiza, compuesto de 300 cabezas y el de Magnola de 90 cabezas, clasificados en lotes grandes y chicos.
Detalle: 40 vacas con 40 terneros chicos, al pie, 50 id con 50 id. de 4 a 6 meses, 50 vacas preñadas, 35 vaquillonas de 3 años, 34 vaquillonas de 1 año, 1 toro puro por cruza, de la Cabaña de Alchourrón Hnos.
Tambo de Magnola: 20 vacas con 20 terneros al pie, 10 vacas preñez adelantada, 30 vaquillonas de 3 años, 30 vaquillonas de 1 año, 1 toro.
Haciendas generales: 62 novillos de 3 y 3 y 1|2 años, 28 vacas para invernada, 210 novillos tamberos, de 2 años, 150 novillitos de 1 1|2 años, 150 novillitos de 1 año, 30 vacas gordas, 3 toros Durham de 3 años, de buen servicio, 67 vacunos al corte, 150 capones para consumo, 30 yeguarizos de silla y pecho.
Comisión 2 o|o a cada parte en haciendas generales y 3 o|o en reproductores y yeguarizos. Informes, Salta 161, U. T. 6132, Lib. y en Monte Grande (F. C. S.).
Aconsejamos acompañar las haciendas con guías o certificados.
El tren sale de Constitución a las 12 m., llega a Ezeiza a la hora del remate, y hay varios trenes más para ir y volver en el día. Martillero: José Ma. Ezcurra. v28

Nazar y Hernández

EN LUJAN, F. C. O. — 275.o remate-feria de haciendas generales, en nuestras instalaciones, teniendo anotados:

500	novillos mestizos Durham, 2 1|2 años, muy buena clase y estado, para invernada, 2 marcas.
100	novillos de 1 y 1 1|2 años, mestizos Durham, tamberos.
100	novillitos y terneros mestizos, tamberos.
100	vacas mestizas Durham, muy buena clase, una marca, con
100	terneros al pie.
50	vacas mestizas Durham, tamberas, 4 a 7 años, en buen estado.
50	vacas mestizas, en buen estado, para cría o invernada.
100	vacas mestizas gordas (alfalfa).
80	vaquillonas y terneras mestizas.
8	bueyes mestizos, especiales.
25	bueyes y novillos gordos.
50	vacas consumo.
60	vacunos al corte.
100	lanares mestizos, al corte.

EL LUNES 30 de junio, a la 1.30 p. m.
Por pedidos de local e informes a nuestro escritorio, Cangallo 666, o a nuestro representante en Luján, Sr. Enrique Vila.—Nazar y Hernández. j10

N. Silva Giménez Escalada y Cía.
PRIMER REMATE FERIA DE HACIENDAS
EL DOMINGO 29 DE JUNIO
En General Hornos, F. C. S.

DETALLE de las HACIENdas en remate.

30	novillos de 3 años, buena clase
60	vaquillonas especiales, 3 años, una marca.
25	vaquillonas 2 a 3 años
20	vaquillonas, 1 y 1 1|2 a 2 años
15	vaquillonas 3 años
10	vacas preñadas
12	vacas con cría
10	vacas con cría
8	vacas y 1 ternero.
3	vacas y 1 ternero
6	vaquillonas gordas
2	vaquillonas gordas
6	vacas gordas
50	terneros.
10	ovejas.
6	yeguarizos.

Y otras haciendas cuyo detalle daremos mañana.
Pedidos de local y otros informes en nuestro escritorio Lavalle 975, en Buenos Aires, o en nuestra casa, en General Hornos, F. C. S. 1p

Lanús & Peralta Ramos

1700 VACUNOS DURHAM 1700
INCLUSO
1.000 NOVILLOS y NOVILLITOS 1.000
MAÑANA, en MERLO, F. C. O.

DETALLE:

200	novillos de 2 y 2 1|2 años.
100	novillos de 1 y 1 1|2 años, mochos.
300	novillos de 1 año.
300	novillitos de 1 y 1 y 1|2 años.
100	terneros de tambo.
100	vaquillonas de 3 años, servidas, una marca.
200	vaquillonas de 1 y 1 y 1|2 años.
150	vacas para invernada, servidas.
100	vacas, con
100	terneros al pie.
50	vacunos gordos.

Toda esta hacienda es de muy buena mestización Durham, y en muy buen estado para invernada.

Por mayores informes ocurrir a nuestro escritorio, Reconquista 46, U. T. 2121 Avda.—Lanús y Peralta Ramos. v28

CASARES Hnos. y DIEHL

Exposición de Ganadería de Rosario

Hasta el lunes próximo, a las 6 p. m., se reciben en nuestras oficinas, Sarmiento 357, inscripciones de productos concurrentes a la exposición de ganadería y concurso de ganado gordo, que organizada por la Sociedad Rural del Rosario, se realizará del 15 al 17 de agosto próximo.

CASARES HNOS. Y DIEHL.

EXPOSICION DE GANADEría del Rosario y concurso de ganado gordo, organizada por la Sociedad Rural del Rosario; se celebrará en el local del Parque Independencia, los DIAS 15 a 17 DE AGOSTO próximo. Está abierto el período de inscripción de productos concurrentes, que vence el LUNES 30 DE JUNIO. Por inscripciones, reglamentos e informes, dirigirse a nuestra oficina, Sarmiento 357, Buenos Aires.—Casares Hnos. y Diehl. v30

HACIENDAS en WASHINGton, F. C. Pacífico. 5o. remate de haciendas generales, que realizaremos con el concurso de importantes establecimientos de la zona, los que nos consignan vacas, vaquillonas y novillos, haciendas de muy buena clase, para cría, gordo, carne gorda e invernada, cuyo detalle oportunamente daremos a conocer.
EL JUEVES 10 de julio, a las 12 m. en punto, en las instalaciones de la Sociedad-Feria, de Washington, sobre la estación del mismo nombre del F. C. Pacífico. Comisión 2 o|o en haciendas generales a cargo de los compradores y 2 o|o a los vendedores, y 3 o|o a cada parte en reproductores y yeguarizos. Por consignaciones, pedidos de local e informes, dirigirse a nuestras oficinas, Sarmiento 357, o a los Sres. Piñeyrúa y Urquiza, nuestros representantes en Washington, Rufino y Charlone, F. C. Pacífico.—Casares Hnos. y Diehl. v9

MACHOS BERKSHIRE—30 cerdos Berkshire de 7 a 3 meses, puros, no inscriptos, muy buena clase y gran origen, se rematarán
EL VIERNES 27 de junio a las 2.30 p. m., en nuestra casa Sarmiento 357, donde están en exhibición. — Casares Hnos. y Diehl. j26

2.700 VACUNOS EN VILLAguay (Entre Ríos). 1er. remate especial de haciendas generales para el que tenemos consignados 2700 vacunos de cría, preparados y para invernar, Durham, Hereford, cuarterones y criollos, procedentes de importantes establecimientos de la zona, se realizará
EL DOMINGO 13 de julio, a la 1 p. m., en el campo conocido por "Tibidabo", del señor F. Carulla, sobre el empalme Nelid, del F. C. de Entre Ríos, a 20 cuadras de la ciudad de Villaguay (Entre Ríos), con las haciendas a la vista en lotes apropiados. Comisión 2 o|o al vendedor y 2 o|o al comprador en haciendas generales y 3 por ciento a cada parte, en reproductores y yeguarizos.
Por consignaciones e informes dirigirse a nuestras oficinas, Sarmiento 357, Buenos Aires, a los Sres. Amézaga Del Piano y Cía. (nuestros representantes en Entre Ríos y Corrientes), en el hotel Troncoso en Villaguay, donde se halla instalado provisionalmente. Hacemos notar que sobre el campo donde se realizará el remate se halla instalado el bañadero oficial, ventaja apreciable para los que quieran enviar haciendas a zona limpia, de cuyo baño y pastaje, nos encargaremos por una tarifa reducida. Próximamente detalles completos.—Casares Hnos. y Diehl. v29

BERKHIRE DE "LOS OMbues"—20 cerdos Berkshire puros de pedigree, inscriptos, 10 machos y 10 hembras, muy buena clase gran origen, procedentes del establecimiento "Los Ombues", en Villars, del señor Juan M. Zamudio, se rematarán
EL VIERNES 27 de junio a las 2.30 p. m., en nuestra casa, Sarmiento 357, donde estarán en exhibición. — Casares Hnos. y Diehl. j22

JULIO L. PEÑA Y CIA.
EN TANDIL F.C.S.
850 vacunos 850
EL DOMINGO 29 de JUNIO
A LA 1 P. M.
v28

5.o REMATE FERIA de HAciendas generales, en las instalaciones del señor Ruiz, con las haciendas debidamente clasificadas. 100 vacas gordas; 160 vacas secas; 120 vacas con crías al pie; 230 novillos de 1 1|2, 2 y 2 1|2 años, buena clase y estado; 210 vaquillonas de 1 a 2 1|2 años, buena clase y estado; 25 novillitos Polled Angus, marca líquida. Comisión, 2 o|o a cada parte. Por pedidos de local y otros datos, a nuestro representante en Tandil, señor Teodoro B. Alvarez, o a esta casa central.—Julio L. Peña y Cía., Florida 470. v28

Miguel & Angel Castellar

HACIENDAS EN AZUL, F. C. Sud. — 1.900 animales vacunos mestizos Durham; 1.000 capones, ovejas y borregos Lincoln. 496.o remate feria de haciendas en nuestras instalaciones de Azul, F. C. Sud.
EL LUNES 30 de junio a la 1 1|2 del día, con las haciendas debidamente clasificadas, venderemos las siguientes y otras que concurran hasta ese día, a saber: 100 novillos mestizos Durham de 2 1|2 y 3 años, buena clase y estado; 50 id id 2 años, especiales en clase y estado, 1 marca; 50 id id 2 años, buena clase y estado, 2 marcas; 100 id id 2 años, buena clase, mochos, 1 marca; 50 id id 2 años, buena clase, delgados; 150 id id de 1 1|2 años, muy buena clase, tamberos, una marca; 100 id id 1 1|2 años, buena clase, 1 marca; 100 id id 1 1|2 años, delgados; 150 terneros Durham de 8 a 10 meses, especiales en clase, 1 marca; 150 vacas mestizas gordas y carne gorda; 100 id id de invernada, buena clase; 50 vaquillonas Durham, de 2 1|2 y 3 años, buena clase; 150 id id de 1, 1 1|2 y 2 años, buena clase; 100 vacas y terneros Durham, buena clase y estado, en lotes de 1 marca; 200 id id id, buena clase; 100 id id id, delgadas, buena clase; 150 animales vacunos al corte; 1.000 animales lanares mestizos Lincoln, de distintas procedencias, gordos, para invernada y cría. Seguramente concurrirán otras haciendas, cuyas consignaciones no han sido aún confirmadas. Por otros informes, dirigirse a nuestras casas centrales de Azul o capital, Sarmiento 643. —Miguel y Angel Castellar. v29

1400 VACUNOS, 1000 LANAres en Coronel Suárez, F. C. S. Remate-feria de haciendas en nuestras instalaciones de Coronel Suárez, F. C. S. y R. a P. B.
EL SABADO 5 DE JULIO a la 1 1|2 del día con las haciendas a la vista y debidamente clasificadas en lotes. Oportunamente detalles completos.
Por avisos de consignaciones u otros informes, dirigirse a nuestras casas de Coronel Suárez, Azul o Capital, Sarmiento 643. Miguel y Angel Castellar. v4j

EN LAPRIDA, (F. C. S.) — 171 remate-feria de haciendas, en nuestras instalaciones.
EL JUEVES 10 de julio. Oportunamente detalles.—Miguel y Angel Castellar. v9

ALCHOURRON Hnos.
REMATES—COMISIONES—CONSIGNACIONES

LIQUIDACION de HACIENdas y arrendamiento de campo. — 1.400 vacunos, 10.000 lanares, 150 yeguarizos, útiles y enseres, existentes en el establecimiento "Quiñihual", a 3 leguas de la estación Stegmann (F. C. S.), y 6 del pueblo de Coronel Pringles. Haciendas muy buena clase y estado siendo el vacuno mestizo Durham 3 marcas y el lanar muy buen mestizo Lincoln 2 señales, hacienda reputada por su clase en la zona. Venta por cuenta y orden de su dueño, Sr. Augusto Loustau.
ARRENDAMIENTO—4.107 hectáreas, dividido en 20 potreros, cuyos detalles se publican en aviso en la Sección Campos.
EL JUEVES 3 de julio de 1919, a las 11 y 30 a. m., después de un almuerzo campestre, que a las 10.30 a. m. se servirá en el mismo establecimiento, venderemos las haciendas que a continuación se detallan:
VACUNO — 150 novillos de 1 1|2 y 2 años, gordos y carne gorda; 800 vacas, incluso 400 terneros, servidas, muy buen estado; 300 vacas secas, servidas, gordas y carne gorda; 100 vaquillonas gordas y carne gorda, de 2 años; 10 toros de servicio, buen estado.
LANAR — 170 ovejas de plantel, Lincoln, servidas por carneros puros, habiendo hasta del precio de $ 2.500; 5.000 ovejas de vientre, servidas, 2.600 borregas gordas y carne gorda; 1.200 borregos id id; 180 capones de 2 y 4 dientes, gordos, para frigorífico; 100 carneros Lincoln, de servicio, buen estado.
YEGUARIZOS — 150 caballos, potros y yeguas, incluso 8 tropillas entabladas.
PORCINO — 20 cerdos gordos y carne gorda.
TRENES — Los concurrentes de la capital y trayectos, tomarán el tren que sale de Constitución el miércoles 2 a las 6.37 p. m. y llega a estación Stegmann a las 6.26 a. m. Para el regreso correrá un tren especial desde Stegmann a C. Pringles, para aquí tomar el general que sale a las 10.37 p. m.
Los de Bahía Blanca tomarán el que sale el miércoles a las 6.40 p. m., llegando a C. Pringles a las 10.27 p. m., pernoctando en este punto para tomar el que pasa a las 5 y 48 a. m. Regresarán a C. Pringles por el mismo especial, para quedar en C. Pringles y tomar el viernes el que pasa a las 5.48 a. m. a Bahía Blanca. Cada pasajero viajará en el tren especial con su correspondiente boleto. Habrá coches para conducir la concurrencia al punto del remate debiendo abonar cada pasajero por este servicio $ 15 m|n. Wagones: Hay concedidos 12 pisos para cargar hacienda lanar a plaza para el día 7 de julio y un tren especial para el día 8. Seña, 10 o|o. Comisión al comprador 4 o|o en haciendas generales, 6 o|o en reproductores y yeguarizos y 10 o|o en útiles y enseres. Datos e informes, al señor José M. Urruti, en Coronel Pringles, F. C. S., o a nuestra casa, Sarmiento 442-48, Buenos Aires.—Alchourrón Hnos. v1

4.000 VACUNOS en RUFINO F. C. P., incluso 3.400 novillos de 1 y 1|2, 2 y 2 1|2 años (de muy buena clase y gran estado). Remate-feria de haciendas, en el local del señor Enrique Ruiz.
EL LUNES 30 de junio de 1919, a las 12 m., venderemos con las haciendas a la vista las que a continuación se detallan: 400 novillos de 2 y 2 1|2 años, buena clase y estado, habiendo gordos (en lotes), 340 de 2 años, id id, incluso 300 de 1 marca; 1.170 de 1 1|2 a 2 id id id, 80 id de 1 año, buen estado, 250 vacas gordas, 300 id gordas y carne gorda, muy buena clase y estado servidas, 160 vacas de 4 y 6 años, buena clase y estado servidas, 125 id secas servidas, id id 200 vaquillonas de 2 y 2 1|2 años servidas, buena clase, gordas; 200 id de 1 1|2 a 2 id id mayoría servidas, buena clase y estado, 150 vacas de cría servidas, incluso 75 terneros, buena clase y estado, 140 terneros y terneras, gordos, buena clase.
TRENES: Los concurrentes de la capital tomarán el tren que sale de Retiro F. C. P.), el domingo 29 a las 8.15 p. m., llegando a Rufino a las 6.32 a. m., pudiendo regresar por nocturno del mismo día del remate, que sale de Rufino a las 10 p. m. Los que viniesen desde J. Daract tomarán el que sale de este punto el día lunes a las 6.17 a. m. y llega a Rufino a las 10.28 a. m. Los de Rosario (F. C. C. A.), por Venado Tuerto, el que sale el sábado de aquel punto a las 8.35 a. m. y llega a Rufino a las 4.42 p. m.
VAGONES: Hay concedidos 15 para cargar haciendas a Plaza el 4 de julio. Seña 10 o|o. Comisión 2 o|o, en haciendas generales y 3 o|o en reproductores y yeguarizos a cada parte. Informes y pedidos de local al señor Enrique Ruiz, en Rufino, o a nuestra casa, Sarmiento 442 y 448, Buenos Aires.—Alchourrón Hnos. v29

500 VACUNOS en Jeppener, F. C. S. Remate-feria de haciendas. En el local de costumbre.
EL JUEVES 3 de julio de 1919, a las 12 m., venderemos con las haciendas a la vista, las que a continuación se detallan: 40 novillos de 2 1|2 y 3 años, buena clase y estado; 140 id de 2 y 2 1|2, id id id; 160 id de 1 y 1 1|2, id id id, en lotes; 30 vacas gordas y carne gorda; 30 id lecheras, incluso 15 terneros, en producción; 30 vaquillonas de 2 1|2 y 3 años, gordas, servidas incluso 10 terneros; 20 vacunos al corte; 1 toro, buen servicio.. Los concurrentes de la capital y trayecto tomarán el tren que sale de Constitución el día del remate, a las 7.05 a. m., pudiendo regresar en la tarde. Seña 10 o|o. Comisión 2 o|o, en haciendas generales, y 3 o|o en reproductores y yeguarizos a cada parte. Informes y pedidos de local a los señores Castro y Antúnez, en Jeppener, o a nuestra casa, Sarmiento 442-448, Buenos Aires.—Alchourrón Hnos. j31

Salaberry & Bercetche
4.000 vacunos en Tandil, F.C.S.
2o. REMATE ESPECIAL DE HACIENDAS

Liquidación por cuenta de varios criadores de la región, para alivianar los campos. EL DOMINGO 6 DE JULIO a las 12 m. en punto, en las instalaciones de la Agrícola Ganadera (Soc. An.) con las haciendas debidamente clasificadas en lotes, y de acuerdo al siguiente detalle: v30

500 NOVILLOS DE 2 1|2 y 3 años, muy buena clase y estado; 600 novillos de 2 años, muy buena clase y estado; 200 novillos de 1 1|2 años, muy buena clase y estado, marca líquida de Luis Ferrero; 150 novillos de 1 1|2 años, 1 marca, mochos, buena clase y estado; 300 novillos de 1 1|2 años, en lotes de 1 marca, buena clase y estado; 400 novillos de 1 año, buena clase y estado, 150 vacas gordas, especiales; 400 vacas Durham, secas; 100 vaquillonas de 1 año, muy buena clase y estado, 230 vaquillonas de 2 1|2 años, servidas, marca líquida de Luis Ferrero, 200 vaquillonas de 3 años, muy buena clase y estado; 250 vacas Durham, de 4 a 6 años, buen estado, con 350 terneros al pie, 30 vaquillonas de plantel, origen de Alchourrón; 30 vacunos al corte.

Recomendamos muy especialmente la alta calidad de las haciendas en venta, que proceden en su totalidad de los principales establecimientos ganaderos de la zona y las cuales se presentarán debidamente clasificadas en lotes apropiados. Pastoreo: La casa cuenta con algunos potreros próximos a la feria, para pastoreo de las haciendas, mientras se preparan los arreos o embarques. Jaulas concedidas. Trenes: Sale de Constitución el sábado 5 de julio a las 8.15 p. m. y llega a Tandil el domingo a las 6.10 a. m. Regresa de Tandil el domingo a las 9.13 p. m. y llega a Constitución el lunes a las 7.5 a. m.

Comisión, 2 o|o al comprador y 3 o|o al vendedor. Informes a nuestra casa o al señor Juan Espil, en Tandil, F. C. S.—Salaberry y Bercetche. v30

MUEBLES Y MERCADERIAS EN GENERAL

Furst Zapiola y Cía.

EN LUJAN (F. C. O.) A UNA ... estación y con frente a la ... más importante de la ciudad, a la ... España, con adoquinado pago al ... calles Rosario, Rawson, Gral. ... Sarmiento, dos magníficas manzanas ... en 24 grandes lotes, todos con ... calles. Miden desde 10 a 33 varas ... por 69 varas de fondo. Venta ... opción, sin base, a tanto la vara ... pagadero: 1|3 parte al contado, 1|3 parte a 6 meses y 1|3 parte a 1 ... interés.

EL LUNES 7 de julio, a las 2, en nuestra ... de ventas, Reconquista 434, donde ... solicitarse planos y datos. Furst, Zapiola y Cía. v30

Pastor Mora

JUDICIALES — UNA LINDA quinta en Temperley, conocida por la de Pelollo. Una casa esquina para negocio y casa-habitación para familia, ubicada en Lomas de Zamora, calle Manuel Castro y Rivera, y una bóveda en el cementerio del mismo pueblo de Lomas. Remataré, con sus respectivas bases de venta. A saber: LA GRAN QUINTA EN TEMPERLEY, compuesta de tres fracciones, cuyas dimensiones y edificio son las siguientes:

1a. fracción. — Lotes No. del 1 al 5, manzana D, mide 79.07 metros de frente por 57 m. de fondo. Superficie 4.507 m. c. Buen edificio de material, de 4 amplias habitaciones, cuarto de baño, una pieza servicio, un gran sótano, cocina, pisos pino tea, cielos rasos de yeso, amplios corredores, un gran galpón y una pieza, arboledas, viñedos, frutales y forestales; molino, cañería para riego, etc.

La 2a. fracción de la manzana C, lotes Nos. del 9 al 12, mide 64m07 ctm. de frente por 59m20 ctm. de fondo, teniendo en el contrafrente 64.19 mts. Superficie 3.796.50 mts. c. Su edificio lo constituye 2 piezas de material, cocina, w. c. y gallinero de cinc.

La 3a. fracción de la manzana B, lotes Nos. 3 al 8, mide 55.90 mts. de frente sobre la calle Gral. Paz por 94.50 mts. en el lado NE. Superficie 5.282.55 m|c. Toda esta 3a. fracción está cercada y alfalfada. Tiene una hipoteca de $ 9.500 cédulas argentinas. Base de venta por las tres fracciones con sus edificios y todo lo plantado y adherido al suelo, $ 14.249.54 m|n.

EL DOMINGO 29 de junio, a las 3 p. m., en la misma. Acto continuo se rematarán todos los muebles y útiles inventariados, los que se encuentran depositados en esta quinta. j27

EN LOMAS DE ZAMORA — Casa calle Manuel Castro esq. Rivera. Edificada en un terreno de 13.82 mts. por la calle Rivera y 22 mts. de fondo por la calle Manuel Castro. Superficie 304m04 dec. c. Su edificio consta de un gran salón para negocio y dos piezas grandes, con frente a la calle Manuel Castro y por la de Rivera casa para familia, de sala, antesala, comedor, cuarto de baño, vestíbulo y demás dependencias. Tiene una hipoteca del Banco El Hogar Argentino, de $ 7.500, reducida a $ 4.404.86 m|n. Base de venta, pesos 3.310 m|n.

EL DOMINGO 29 de junio, a las 2 p. m. En la misma. j27

BOVEDA EN EL CEMENTERIO de Lomas de Zamora. Lote No. 1, letra C, sección 2a. Mide 3.59 m. en su lado Este, dando a una calle y 2.50 m. en su contrafrente, lindando con su calle principal. Superficie 8.75 m. c., buena construcción, con 10 catres, puerta de hierro, etc. Base $ 2.533.34 m|n.

EL DOMINGO 29 de junio, a las 2.15 p. m., en la misma casa de la calle Manuel Castro, esquina Rivera. Estas ventas han sido decretadas por el señor juez de lo civil, doctor Klappenbach y secretaría del doctor Figueroa Alcorta, en los autos testamentarios de don Antonio Pelollo. Las escrituras deben otorgarse por ante el escribano don Tomás Bravo, con oficinas en la Avenida de Mayo 733. En el acto del remate el 8 o|o a cuenta de precio y el 2 o|o de comisión a cargo del comprador. Mayores datos en secretaría o en mi oficina, Maipú 286.—Pastor Mora. j22

José Balocchio

EN FLORES — SOBRE LA calle Pedernera 712 esq. Lobos. Casa de tres piezas, baño, cocina, galería material cielo rasos de yeso, patios, cerca de material, adoquinado pago. Terreno ideal de 13x38 varas. Base $ 3.000, incluso 5.700 en cédulas.

EL DOMINGO 29 de junio, a las 4 p. m., allí.

Vendido en $ 13.000

Ada. CABILDO entre AGUILAR y Cespedes. Un ideal terreno que mide 8.66x45 metros. Adoquinado pago. Rodeado de grandes edificios. Ubicación de primer orden, con tranvías en su frente. Base, $ 12.50 la vara.

EL DOMINGO 29 de junio, a las 3 p. m., allí. Datos, Reconquista 144.

Benito Boero y Cía.

PAILEBOTE "Pte. Sáenz Peña"—Notable y bien construido pailebote de doble gabias, casco de madera dura, forrado en cinc, con condiciones marineras para la navegación a ultramar, o para los ríos. Tiene un tonelaje de 128:15 de registro y 290 de porte. Mide: 30.90 metros de eslora, 8.60 metros de manga y 3 de puntal; su calado es de 10 pies, tiene certificado de navegabilidad para mar afuera, con vencimiento a abril de 1920.

EL DOMINGO 29 de junio a las 10 de la mañana, venderemos en remate por orden de sus dueños y por división de condominio, al mejor postor, sin base; al contado o mitad a plazo para quien lo desee, pero en este caso deberá ser con garantía a satisfacción e intereses de plaza. El plazo que podría darse sería de 3 a 6 meses.

El remate se efectuará a bordo del mismo buque, anclado al lado del puente Avellaneda, calles Almirante Brown y Pedro Mendoza, donde puede visitarse. Advertimos que a este buque se le efectuó una reparación general en el astillero del señor E. Badaracco, hace solo 9 meses y tanto su arboladura como su velamen son completamente nuevos, teniendo a más sus encerados, guinche, botes, todas sus maniobras en perfecto estado, en una palabra completamente listo para cualquier trabajo en que quiera emplearse.

Nota: Tiene todos sus documentos en regla, además un seguro marítimo por pesos 42.000 c|l. que vence en mayo de 1920. A cuenta del precio 10 o|o. Comisión 4 o|o. Informes a mi escritorio, Almirante Brown 1485. Coop. Teléf. 3, Boca. j16

VAPOR REMOLCADOR Gertude, casco de acero, cubierta de madera dura. Mide: eslora 21.55 metros, manga 4.97, puntal 2.37, tonelaje de registro 20.24. Máquina Wilson de alta y baja presión con condensación de superficie y con inyector automático fuerza 100 HP., caldera sellada a 130 libras en buenísimas condiciones, de nuevo sistema y con hornos ondulados, tiene todos sus enseres listo para trabajar en seguida.

EL DOMINGO 29 de junio, a las 10 a. m. Base $ 35.000 m|n mitad al contado y el resto a 3, 6 y 9 meses de plazo, con garantía sobre el mismo vapor y al interés del 8 o|o anual. Puede verse en el mismo paraje que efectuaremos el remate al lado del Puente Avellaneda, Almirante Brown y Pedro Mendoza (boca del Riachuelo). Títulos, certificados de máquina, caldera y navegabilidad en perfecto estado. Informes, Almirante Brown 1485. Coop. Teléf. 33, Boca.—Benito Boero y Cía. j22

Guerrico y Williams

HOY
ALHAJAS
DE PROCEDENCIA PARTICULAR
entrando un rico collar con 45 perlas y 4 brillantes
Con la base de $ 6.000 c|l.
HOY a las 4 p. m. HOY
Bmé. Mitre 757
Guerrico y Williams

ALHAJAS DE FAMILIA — Rico collar compuesto de 45 perlas y 4 brillantes. Base, $ 6.000. Anillos de brillantes, tres alfileres corbata, brillante, pepa de oro, carbunclo, prendedor de brillante, id. de oro, caravana de diamantes.

EL VIERNES 27 de junio, a las 4, en nuestra casa, B. Mitre 757. En exposición todos los días de 3 a 6 p. m. Comisión, 10 o|o.—Guerrico y Williams. j19

Adolfo Calvete

REGIOS MUEBLES IMPORtados de París. Remataré por orden de su dueño, en su casa Junín 262, 1er. piso.

EL LUNES 30 de junio, a las 9 de la noche. Detalle: notable juego sala, sofá y 4 sillones oubuson con fundas, sillas fantasía nogal Italia doradas a fuego, regia vitrina caoba con aplicaciones bronce francés, rica araña cristal Baccarat y bronce, espléndida mesa centro dorado con mármol, jardinera dorada, cortinados de seda con galería bronce, adornos de vitrina, busto de mármol, carpeta, alfombra, espléndido espejo pared con panneau Vernis Martin, rica lámpara Saxe, etc.; rico juego roble tapizado en seda, con mesa centro para hall, óleos, medallones, etc.; soberbio juego comedor de roble con aplicaciones artísticas de bronce con cristalero y sillas con asientos y respaldos, almohadones de seda, juego 140 piezas cristal Baccarat decorado en oro, tazas chocolate porcelana y metal dorado Vermeillo, platería, gran juego de mesa porcelana Limoges ricamente decorado con monograma G. N., juego completo de cubiertos Christofle en estuche, regio centro de plata sellada, cuadros, cortinados, arañas artísticas, artefactos eléctricos, carpeta, alfombras, manteles, etc., etc.; juego vestíbulo de torolopelo, biblioteca y mesa lectura nogal, sillón giratorio, sillas vaqueta, etc., un juego dormitorio francés 5 piezas, taburetes, adornos, etc., muchos muebles sueltos, guardarropa, heladera N. A., batería de cocina níquel Krupp, etc., etc. En exposición desde el domingo 29, de 9 a. m. a 10 p. m. Comisión 10 o|o. Otros informes y catálogos a mis escritorios Avenida de Mayo 695.—Adolfo Calvete. j26

NICANOR CABAL y Cía.

11, CALLAO, 11

Judicial AUTOMOVILES Judicial

HOY

HOY — VIERNES 27, a las 3.30 p. m., por disposición del señor juez de comercio doctor J. B. Estrada, secretaría Castiarena en el juicio Rogelio López contra Raúl S. Scott, procederé a rematar, sin base y al mejor postor, un gran lote de automóviles. Un faetón Hispano-Suizo 15-45 HP. tipo Alfonso XIII. Un soberbio doble faetón De Dion Bouton, 8 cilindros; un doble faetón Bianchi 20 HP.; otro Motobloc 18 HP., y una linda voiturette Panhard, todos en perfectísimo estado de marcha, un landaulet Fiat a cardán, un doble faetón Italia, con su instalación eléctrica. De otra procedencia una carrocería landaulet en estado de nueva; un torno prismático de 1 metro de punto, con sus accesorios completos y plato universal, lámpara grande para soldar chassis, faros, generadores y gran lote de accesorios en general. Comisión 10 o|o. Seña 20 o|o. 1p

Pascual A. Fernández

HOY A LAS 2 P. M.

CAFECITO, BAR Y VENTA de café Rincón 1162, sin base, remataré todas sus existencias, como ser: café en grano, té, yerbas, vinos añejos, tostador de café, molinillo con dos volantes nuevos, 20 mesas, 30 sillas de Viena, balanza dos platos, mostrador, mampara, instalación de luz con caño Bergman, tazas, platos, teteras, cucharitas de alpaca y todo cuanto estará a la vista, sin dejar lote. Seña a satisfacción. Comisión 10 o|o. Más datos en mi oficina, Pavón 1422.—P. A. Fernández. 1p

MASSA y SIVORI

555 Sarmiento 555

MUEBLES

MERCADERIAS en GENERAL

HOY

a las 3 en punto

DORMITORIOS de FRESNO, roble, caoba, cedro y pino de 2 y 3 cuerpos.

COMEDORES: en citroniers, caoba, roble y cedro, de 2 a 18 piezas.

SALAS: citroniers, caoba, nogal de 8 y 10 piezas. Mesitas y columnas doradas, cuadros al óleo, lámparas pie.

VESTIBULOS: en roble, al laqué, cedro y mimbre 7 y 10 piezas.

PIANOS: de estudio varias marcas, gran orquestón, 40 piezas.

ESCRITORIOS: importados y del país, con persiana y ministro, de 2 a 10 cajones, bibliotecas 2 puertas y 3 cuerpos, otra gran formato para museo o archivo. Mesitas, máquina escribir, prensa, columnas, mesitas roble, archivos, papeleras, juegos 3 piezas, búfalo, marroquín para oficinas. Cajas de hierro, gran stock de 2 y 3 puertas, pintados. Artefactos eléctricos de 1 a 15 luces, para sala, comedor, etc. Infinidad de saldos de batería cocina, loza, cristales, plantas y gran cantidad de muebles sueltos, que no detallamos por su extensión.

A LAS 3 en punto.—Massa y Sivori. 1p

J. L. RUIZ y Cía.

Frente al Retiro

HOY remate HOY

a las 2.30

1165 FALUCHO 1165

HOY — ALAMBRE DE PUA tranqueras, postes, bebederos, chapas canaleta, id lisa, torniquetes, arados, palas, varillas, columnas, alambre tejido, guarniciones, látigos, pinceles, cepillos, aceite mineral, pecheras, mandiles, básculas y otros varios que estarán a la vista. 1p

HOY — YERBA, AZUCAR, sardinas, aceite oliva y anchoas, almendras, nueces, orejones, sapolio, salsas, jabones, conservas españolas, extracto tomate, ... sas, porotos, arroz, chocolate, ... tas, aceitunas, puré tomate, azú... aperitivos, vinos extranjeros id. de ... dulces, bacalao, harina, trigo ..., duraznos, fariña, fideos y 98 lotes ... muebles en general. Embalaje p... de la casa. Seña, 20 o|o. 1p

HOY — 500 BOLSAS PORO... pesados 45 cajones conserva tomate ... envase averiado, 32 bolsas ... 48 latas anchoas averiadas ... se encarga de la remisión de las mercaderías ... a satisfacción. Comisión 10 ... Falucho 1165.—J. L. Ruiz y Cía. 1p

B. ARIZTEGUI & Co.

BOLIVAR 336

PANADERIA — JUDICIAL, por quiebra y orden del síndico liquidador del concurso Benito Rivera, cuyos autos tramitan por la secretaría Jordán, juzgado del Dr. Alberto Estrada, remataré sin base, todas las existencias, a saber: MAQUINAS: amasadora, sobadora, motor eléctrico con instalación. MUEBLES, UTILES Y ENSERES: mostrador con mármol, vitrina pastelera, paneta con tres estantes, tres zócalos con espejo, balanza de 2 platos y pesas, básculas, mesas, tornos, tablas para estiba, batea grande, lote bolsas varias, relojes de pared, batea grande, etc. MERCADERIAS: 24 b. harina, 64 bolsas sal. RODADOS: 2 jardineras con capota de 2 ruedas, carrito de reparto a mano, guarniciones, etc. CABALLOS: 2 yeguas y cuanto pertenezca, allí a la vista.

EL DIA 3 de julio, a la 1, en Humberto I 2335. Seña, 30 o|o. Com. 10 o|o. Más datos al martillero Benito Ariztegui (hijo), Bolívar 336, U. T. 3893, Av. 1p

Jesús Díaz

HOY A LAS 9 DE LA MAÑAna Bar Lunch, Av. de Mayo 1499. Remataré por orden de su dueño 40 sillas bar chicas, 25 mesas roble, 10 mesas hierro, redondas de cristal, heladera cedro, 3 serpentinas, estaño, y 3 canillas, bañomaría, 3 jarras, servicio de café y lunch, buen surtido de licores surtidos, 14 botellas champagne Pomeri, aperitivos y todo lo que esté a la vista, venderé sin base y al mejor postor. Comisión 10 o|o. Seña en cada lote. Se aceptan ofertas en globo hasta la hora del remate. Martillero, Cangallo 1553. 1p

Petrelli y Hno.

HOY

TIENDA - ROPERIA

BONETERIA

REMATARE A LAS 2 P. M., en B. Mitre 2735, gran stock de mercaderías, más de 30.000 $ en nobles mercaderías, y en lotes para comerciantes, 4000 dnas. medias mercerizadas ..., 600 dnas. camisetas de hombre, señora y niños, de frisa, calzoncillos, ... tiradores, 750 dnas. toallas turcas y granito, 2000 dnas. pañuelos de hilo ..., 100 dnas. echarpes, repasadores, servilletas, trajes, pantalones, bombachas, camisetas ... plancha y tartán, bramante, ... tico, casimires, colchas, carpetas, ... botones, gemelos, polvos, perfumes, jabones, frazadas, cubrecamas y cientos de artículos más que estarán a la vista antes del remate. No falten, comerciantes ... cheros, que ganarán el día. B. Mitre 2735. A media cuadra del ... 10 o|o al comprador. 1p

INSTALACIONES, muebles y útiles para negocios, encontrarán ... en nuestra casa, B. Mitre 2735 ... armazones para todos negocios, mostradores, básculas, balanza, paneras, caja de hierro, prensa copiar, fideeras, flambrera, mesas, sillas, escritorios, vitrinas, molinillo, máquina fiambrera casi nueva, perchas y cientos de artículos más, que se darán a venta a los interesados, visitando nuestra casa antes del remate.—Petrelli y Hno. U. T. 3165 Mitre. 1p

Bmé. Mackinlay

REZAGOS DEL FERROCArril del Sud

EL MARTES 1.o de julio próximo a las ... a. m. en punto remataré en los galpones ... Sola los artículos rezagados de esta empresa, compuestos de cargas, encomiendas, equipajes y objetos abandonados en las estaciones y trenes hasta el día 23 de diciembre de 1918, si hasta el momento del remate no son reclamados por sus dueños. En caso de reclamo por parte de los interesados dirigirse al jefe de tráfico en plaza Constitución, oficina núm. 45. Se exigirá seña y libre de comisión para el comprador. Más datos a mi escritorio, Reconquista 331. j14

Guillermo Gowland y Cª

REMATES SEMANALES — LOS MIERCOLES Y VIERNES: comestibles y bebidas, ferretería, tienda, artículos rurales, etc., a la 1 de la tarde, en nuestra casa, Bolívar 351 al 361. perm.

HOY

1735 rollos alambre

GALVANIZADO LISO Nos. 9. 10 y 12

¡AVERIAS!

EN NUESTRA CASA 351 Bolívar 361.

HOY VIERNES 27 de junio, a las 2.30 p. m., se rematarán en lotes, por cuenta de quien corresponda y con intervención de seguros, llegados en el vapor "George Washington". Seña, 30 o|o. — Guillermo Gowland y Cía. j24

HOY — CHAPAS CANALETA! Averías! 1.295 chapas canaleta de 8, 9 y 10 pies.

Hoy VIERNES 27 de junio, a las 3 p. m., en nuestra casa, 351 Bolívar 361, se rematarán en lotes, por cuenta de las compañías de seguros. Seña 30 o|o. — Guillermo Gowland y Cía. 1p

HOY — 78 TRANQUERAS quebracho doble crucero, con postes de quebracho de 4, 3 1|2, 3 y 2 1|2 metros.

HOY, en nuestra casa 351 Bolívar 361, a las 2.30 p. m., se rematarán en lotes al gusto de los compradores. Seña 30 o|o.—Guillermo Gowland y Cía. 1p

HOY — ALAMBRE de PUA, bebederos, alambre tejido, postes quebracho, varillas y varillones de madera, chapas australianas, baldes volcadores, motores, guarniciones, pecheras, portones y puertas tejidas, canastas juntar maíz, torniquetes, cable, soga, etc., en nuestra casa, 351 Bolívar 361.

Hoy VIERNES 27 de junio a las 2 p. m. Seña 30 o|o.—Guillermo Gowland y Cía. 1p

HOY — ALMACEN. Yerba, café, jabón amarillo, azúcar, queso, conserva tomate, trapos pisos, petit pois, cajones té, ... vermouth, cognac, marsala, etc. En nuestra casa 351 Bolívar 361.

Hoy VIERNES 27 de junio, a la 1.30 p. m. Se rematarán en lotes. Seña 30 o|o.—Guillermo Gowland y Cía. 1p

V. S. VINELLI y Hno.

Corrientes 2791, U. T. 1557, Mitre

COMERCIANTES

HOY a la 1,30

CORRIENTES 2791

Remataremos un gran stock de mercaderías en lotes para comerciantes, a saber: talabartería, rurales, tienda, comestibles, etc., las que se encuentran depositadas en n|sótano, Corrientes 2791, a disposición de los interesados que deseen revisarlas antes del remate. V. S. Vinelli y Hno. 1p

P. C. Torres y Cía.

HOY a las 8

MOBLAJE, SANTA FE 3252

—HOY VIERNES 27, a las 8 de la noche, por orden del señor Carlos J. Iglesias. Sala: rico piano gran formato, sala completa dorado París, cuadros al óleo, ricos jarrones, bronces, biscuits, soberbias alfombras, arañas eléctricas, vitrina, cortinados, etc., comedor importado caoba y marqueterie, ricas sillas, carpeta felpa, loza, cristalería, buenos metales, cuadros, etc., rico dormitorio tres cuerpos caoba con marqueterie y bronce, colchones, doseles, mueblecitos fantasía, juego lavatorio, etc., escritorio, cortina norteamericano, sillón id., juego cuero tres piezas, biblioteca tres cuerpos, tintero, etc., tres dormitorios completos varios estilos, juego vestíbulo, plantas, baño y demás enseres de la casa, a quemar. Comisión 10 o|o a cargo del comprador. Visítese. Datos San Martín 195. 1p

Bravo, Ungaro y Cía.

HOY a las 4
GRAN REMATE
50 BAÑADERAS
Nuevas y averiadas
70 LAVATORIOS
15 BIDETS
Calentadores, espejos,
en nuestra casa
SUIPACHA 278

Ernesto Oyuela

JUDICIAL — DEL ALMAcén por mayor de la calle Federico Lacroze núm. 3585.

EL DIA 28 del corriente a la 1 de la tarde, remataré todas las existencias de este concurso, cuyo detalle es: cajones, bolsas de porotos, bolsas de café, id de té, pies café Maita, btlls. de vino Marsala, aceitunas, baño, cebada, cremas, avena, muebles y útiles, armazones, mostrador, escritorios, mesas, sillas, caja fierro, biblioteca, escritorio ministro, máquina de escribir, y cuanto esté a la vista el día del remate, por orden de venta del síndico liquidador del concurso formado a E. Perosino y Cía., cuyos autos tramitan por el juzgado del doctor Alberto Estrada, secretaría del doctor Ricardo Curuchet. Seña a satisfacción. Comisión 10 o|o al comprador. Para más datos a mi escritorio, Talcahuano 446. U. Tel. 6145, Libertad. j21

AYERZA CULLEN & SEOANE

Socios: Isaac Ayerza, Huberto Cullen Ayerza, Ramón M. Seoane

LOS LUNES Y JUEVES, a la 1 de la tarde, remate de comestibles, bebidas, ferretería, artículos rurales, tienda y mercería. En nuestra casa, Defensa número 183 al 193. perm.

40.000 KILOS TABACO EN hoja, más o menos. Averías. En el depósito Puentecito 2434, a tres cuadras del Puente de Barracas.

EL VIERNES 27 de junio a las 3 p. m. se rematarán por orden de las compañías aseguradoras, por cuenta de quien corresponda, pertenecientes a lo salvado del siniestro de incendio ocurrido en la barraca de los señores Speroni y Cía., Pedro Mendoza 3428. Seña 20 o|o. Comisión 10 o|o.—Ayerza, Cullen y Seoane. j28

FABRICA DE VINAGRES — Todas las instalaciones comprendiendo 23 filtros para fermentación con viruta, 13 tinas de 3500 a 10 mil litros, 25 piponas de 500 litros, bomba trasegar alcohol con cañerías, cañerías internas y externas, tinas, baldes, roldanas, etc. Venta en un solo lote. Base $ 2.000 m|$ c|l. En su local Moreno núm. ...

EL MIERCOLES 2 de julio a las 3.30 p. m., se rematará pasando su base por orden de los Bancos de la Nación Argentina y Francés del Río de la Plata, liquidadores de la firma Santiago Mezzera y Hermanos. Seña 20 o|o. Comisión 10 o|o.—Ayerza, Cullen y Seoane. j27

FABRICA DE LICORES — Todas las instalaciones y útiles, máquinas, alambique, motor con bomba, licores, infusiones para licores, mostrador, muebles de escritorio e infinidad de otros artículos que no se detallan por su mucha extensión. En su local calle Rincón No. 342.

EL MIERCOLES 2 de julio a la 1.30 p. m. se rematará en lotes, por orden de los Bancos de la Nación Argentina y Francés del Río de la Plata, liquidadores de la firma Santiago Mezzera y Hnos. Seña 20 o|o. Comisión 10 o|o.—Ayerza, Cullen y Seoane. j27

Getzman & Kotliar

Corrientes 2964

HOY

a las 2 y 8 p. m.

MUEBLES, PIANOS y CAMAS DE BRONCE

Buenos muebles en nuestra casa, como ser: juegos para sala, en Luis XIV, ídem XIV, id XVI y uno dorado, consolas doradas, mesitas de centro, columnas, estatuas de bronce y petit-bronce. Vitrina para sala, cortinados, alfombras, y una gran cantidad de adornos para sala, en biscuits finos y metales. Varios pianos perpendiculares para estudio. Juegos de dormitorio de roble, uno con ropero de 3 cuerpos a desarmar, otro de semi. 3 cuerpos, con espejos ovalados, y varios de cedro, id estilo alemán y una gran cantidad en Luis XV, id XIV, id XVI y pino tea. Camas de bronce, guardarropas. Bañaderas enlozadas, máquinas de coser Singer. Comedores de roble, cedro y pino tea, y varios en Renacimiento; heladeras de roble, sillas de comedor; carpetas de felpa, etc. Dos buenos escritorios a cilindro n. a., uno tamaño grande; sillones giratorios, juegos para escritorio tapizados en cuero. Bibliotecas, escritorio para señora n. a.; cajas de hierro; máquinas para escribir. Juegos para vestíbulo, perchas de vestíbulo, juegos para todo, en metal, y varios mueblecitos y objetos antiguos, como ser: 2 macetones de bronce grabados a mano, 2 espadas con vainas de marfil y demás objetos que estarán a la vista. Comisión 10 o|o a cargo de los compradores. 1p

HOY — A LAS 2 p. m. UNA extraordinaria cantidad de muebles, en dormitorios, comedores y sueltos, como ser: roperos, aparadores, lavatorios, cómoda, mesas de vest. y comedor, camas de madera y de hierro y al laqué, armazones, mostradores, sillas de bar y una infinidad de artículos imposibles de detallarlos por su gran variedad.—Comisión 10 o|o a cargo de los compradores—Getzman y Kotliar. 1p

Martín Bisáñez

HOY

ALMACEN Y CASA DE COmidas, Paseo Colón 1025, remataré

EL VIERNES 27 a las 9 a. m. Armazones, regio mostrador cedro, fiambrera, fideera, espléndida balanza platos, báscula, cocina, churrasquera, mesas cedro, sillas, vidriera calle, conservas, sardinas, dulces, verba, arroz, legumbres, vinos etc. Se oyen ofertas particulares. v27

ALMACEN BIEN SURTIDO Humberto I 299. Buen stock de mercaderías generales armazones, mostradores, balanza, estiba, vidrieras y cuanto estará a la vista. Informes, Sáenz Peña 239. U. T. 6813 Libertad. v27

— Méndez y Bollini —

OBRAS DE ARTE — Las espléndidas esculturas originales, copias y reproducciones clásicas, en grupos, figuras, estatuas y bustos, ejecutadas en Carrara, Castellina, Istria y mármoles policromos por los afamados profesores C. Coradoni, Fiaschi, Brunelleschi, Genovese, Vitti Zoi, Sarella, Bessi, Marteau, Andreoni, etc. Novedoso conjunto de regios jarrones, mesas, jardineras, fuentes, lámparas de pie y mesa y columnas de todas formas y estilos, últimamente llegadas de Florencia, expuestas en el local Callao 35, por desalojo del mismo. Se rematarán.

EL JUEVES 3 y VIERNES 4 de julio, a las 8.30 p. m. Hay catálogos. Comisión, 10 o|o.—Méndez y Bollini. v4jl

A. BINAGHI y Cía.

HOY. — Rurales: 117 bebederos de 3,50, 4.50 y 5 mts., de distintos anchos, de hierro gdo. y madera, 98 tranqueras de lapacho y madera dura con sus postes; 24 represas, 18.900 varillas y varillones de hierro y madera, 4 molinos, 1630 rollos de alambre gdo. liso núm. 9, 10 y 12 y de púas núm. 12 1|2 y 14 y ovalado núm. 17|15, 140 palmas paraguayas, 1400 torniquetes, 78 chapas para tanques australianos, 78 comederos para vacunos y lanares, 170 lienzos para corral armados, 2800 mts. caños gdo. para desagüe, 22.500 pies tablones de madera dura, 1 1|2 y 2" de espesor, y listones de 1 1|2x2 y 1x3", etc.

HOY VIERNES, a las 2 p. m. 1p

HOY. — Postes cuadrados: 1400 de 3x3 y 4x4, de 2.50 y 3 mts. de madera dura y quebracho colorado, 1300 puntales 2x3x3 mts., 10.400 mts. alambre tejido para parques, gallineros, criaderos y cercos, 54 puertas y portones tejido en 1 y 2 hojas, 68 pichoneras, planchuelas, grampas para estirar alambre, horquillas, rastrillos, aceite mineral, id. para guarniciones, antisárnico, etc.

HOY VIERNES, a las 2 p. m. 1p

HOY. — Para construcciones: 3100 mts. tirantes madera dura 3x3 y 3x4, 160 barricas de portland, 600 chapas canaleta de 6 a 10 pies, 1200 mts. caños de barro, 15.000 azulejos blancos 20x20, 55 columnas de hierro para galerías, 6300 pies de tablas de 1|2 pulgada, 380 mts. mosaico, 1400 kilos puntas París, 1060 ks. cabo sisal y cáñamo, carretillas, palas, picos, etc.

Hoy VIERNES, a las 2 p. m. se rematarán en lotes a opción de los compradores, en nuestra casa, Lima 1563, frente a la Plaza Constitución. Comisión 10 o|o. — A. Binaghi y Cía. 1p

M. Hoeffner

EL DOMINGO 29 DE JUNIO a las 8.30 de la mañana, en la calle Guevara 525 (Chacarita), remataré al mejor postor y sin base, las existencias de este taller de herrería mecánica y fábrica de cocinas. El sábado más detalles. Más datos a mi escritorio Sarmiento 1533. v27

Fsco E. SPINA

HOY, INSTALACIONES, útiles y servicio para confiterías, bares, restaurants, lecherías, almacenes, etc. Máquinas de café Express y otras, vitrinas y fiambreras niqueladas, cortadoras fiambres, Van Berkel, con o sin pedestal, balanzas, Toledo últimos modelos, balanza Cuttica, balanzas Daviton a cilindro, balanzas de platos, básculas, cortinados, molinillos eléctricos y otros, cajas de hierro, escritorios, cajas y comerciales, prensas de copiar, vitrinas para exposición, regios armazones de fresno, roble y cedro para cualquier negocio, mostradores, barandas, divisiones, tabiques, mesas sillas bar claras y oscuras, billares completos de casín y carambolas, heladeras de 3 a 10 puertas, espejos, ventiladores, toldos y más de 2000 lotes de servicio de metal blanco, Lappas, Cristofle, Gambault, y un enorme surtido de cristalería y loza.

HOY, a las 3 p. m., Corrientes 1427. 1p

Beretta y Cía.

Casa moderna de remates, Avenida de Mayo 1066

HOY a las 8.30 - PIELES FINAS - HOY a las 8,30

2o. GRAN REMATE

100 pieles Tibet blancas y grises, y gran surtido de zorros, lutre, skung, nutria, chinchilla, putois, etc., en lotes para comerciantes y particulares.

Romero & Valero

HOY

a las 2 p.m.

TIENDA Y BONETERIA — 10 piezas de uso doméstico para sábanas de varios tipos, de 1.50 a 2.20 mts. de ancho, 90 piezas bramantes varias marcas, alemanesco, género de hilo. Camisetas y calzoncillos, semilana y algodón con y sin frisa, medias para señoras, hombres y niños, camisetas para señora, echarpes, 10 docenas toallas turcas y granité, pañuelos, colchas caladas, manteles, servilletas de hilo y algodón vainillados, repasadores, otcéteras; 600 dnas. alpargatas.

HOY VIERNES 27, a las 2 p. m. En n|casa, Bolívar 120. Comisión 10 o|o. v27

A las 4 p. m.

MADERAS

MATERIALES PARA CONSTRUCCIÓN

250 CHAPAS DE ZINC (1er. uso), de 6 a 10 pies; maderas en general: 2000 pies pino tea de 1x8 machda.; 1650 pies spruce, de 1x6, id; 1.000 pies de 1|2x6 pitea id; 700 pies tablas de 1x12 de pino blanco; 1500 mets. tirantes, de 3x3, 3x4, 3x6 y 3x9 (tiros largos), alfajías, molduras, contramarcos, zócalos, caños de hierro galvanizado, divisiones de hierro c|vidrios; 300 tablas pino blanco de 1x12, de 5, 4, 3 y 2 mts., como para estantería, escaleras para id, varios tabiques de madera. Espléndida portada de roble con cristales, puertas de patio, de calle, cancel e interiores, ventanas, celosías y otros materiales para construcción.

HOY VIERNES 27, a las 4 p. m. En n|casa, Bolívar 120. Comisión 10 o|o. v27

MOTOCICLETA "Douglas"; inglesa, 2 cilindros, de 5 HP., c|magneto; "Bosch", 80 ks. por hora, con cambio y embriague, en perfecto estado. Se remata.

HOY VIERNES 27, a las 4 p. m. En n|casa, Bolívar 120. Comisión 10 o|o. v27

NOTA — LA CASA ANTICIpa cualquier suma de dinero sobre muebles, pianos, mercaderías en general, materiales para construcción, etc. (Sin cobrar interés. 1p

Mariano Salabert

HOY PIANO Schiedmayer color nogal, buen formato y espléndidas voces, buenos juegos de dormitorio de 3 cuerpos estilos modernos, en roble, cedro y caoba de 5 y 6 piezas, ídem de comedor nogal de Italia, Hamburgés y Renacimiento. Juegos de sala dorados y tapizados en lampás de seda, buena jardinera con espejo, arañas francesas, cajas de hierro, escritorios, bibliotecas, juegos para escritorio, alfombras y una gran cantidad de muebles sueltos, compuesta de lavatorios, roperos, cuadros, mesas de luz, juegos de lavatorio y agua servida, colchones y almohadas de lana, espejos, sillas Viena, comedor y otras mesas de comedor, camas de bronce, hierro y madera, artefactos eléctricos en general, guardarropas, frazadas, perchas de pie, id. de vestíbulo, columnas, y otros muchos muebles sin detallar, tienda y menaje, remataré.

HOY VIERNES, A LAS 2 p. m., en mi salón de ventas, Victoria 654|656. 1p

Basilio E. Chiappori

SASTRERIA, CAMISERIA y bonetería, calle Belgrano 3048, remataré

EL LUNES 30 de junio a la 1.30 p. m. Gran cantidad de casimires extranjeros y del país, para trajes y sobretodos, forros, percalina, raso, satinée, entretela, camisas de hilo, de franeleta, de piqué, madapolán, sephir italiano, etc., cuellos, sombreros, camisetas, tiradores, guantes, calzoncillos, medias, corbatas, botones, ligas, pañuelos, etc. etc. Regias instalaciones: vidrieras, mostradores, parantes niquelados, mesas muestrario, etc.; sobre las instalaciones se atienden ofertas particulares, hasta el lunes a las 12. Seña a mi satisfacción. Comisión 10 o|o. Por informes, Lavalle 1346; U. Telef. 6259, Libertad. v28

M. MARCHESE & Cía.

REMATES semanales miércoles y viernes, a las 3 p. m. Almacén, rurales, ferretería y varios, 238 Pueyrredón 242. Coop. Telef. 1316, Oeste.

HOY — 3.600 CHAPAS DE cinc canaleta de 6, 7, 8 y 10 pies, 45 básculas de 500 a 1000 kilos; 45 tranqueras de lapacho; 39 chapas tanques australianos; 65 guarniciones para sulky; 65 bebederos; 140 rollos alambre púa; 125 rollos alambre liso; 65 baldes volcadores; 1500 tablas de lapachín; 40.000 varillas pino spruce, etc., etc.

Hoy VIERNES, a las 3 p. m., en Pueyrredón 238.—M. Marchese y Cía. 1p

HOY — 95 BOLSAS de arroz, 84 bolsas azúcar; 35 cilindros yerba; 25 cj. pimientos; 30 cj. conserva tomate; 60 c. café; 35 c. chocolate; 29 c. jabón; 200 bolsas bórax; 170 bolsas porotos manteca; 76 bolsas arveja, y más de 300 lotes de artículos de almacén y tienda, de difícil detalle.

HOY VIERNES, a las 3 p. m., en Pueyrredón 238.—M. Marchese y Cía. 1p

HOY A. LOBETO HOY

ALMACEN IMPORTANTE

CALLE LAVALLE 3902, esq. MEDRANO

300 lotes de mercaderías nobles y frescas a liquidar, y las instalaciones y útiles del mismo.—HOY 27 de junio, a la 1.30 p. m. Por cuenta y orden de su dueño: gran surtido de comestibles, bebidas e instalaciones.—Véase detalle en LA PRENSA de ayer.

Adolfo Bullrich y Cía.

PLANTAS forestales, frutales y de adorno. — Selecto conjunto de plantas frutales, forestales y de adorno, procedentes del establecimiento "Domingo Basso", por orden de los sucesores, señores Roque Baudo y Cía. Se rematarán: Todos los LUNES y VIERNES, a la 1.30 p. m., en nuestro patio, San Martín 354, previa exhibición. — Adolfo Bullrich y Cía. v30

Ernesto J. Cueli

HOY — REMATE DE NEGOcios. Instalaciones, muebles y útiles para almacenes, restaurantes, confiterías, cafés, bar, lecherías, buen surtido remataré hoy al detalle, a las 2 p. m., Brasil 1241 (Plaza Constitución). 1p

Lascano Navarro y Cía.

MOBLAJE

HOY — DEL Dr. FERRARI. Su lujoso moblaje, en su mayor parte importado, remataremos sin base en su casa de la calle Charcas 1555.

HOY VIERNES 27 de junio, a las 8.30 de la noche; juego comedor Imperio, de roble y bronce; 18 sillas del juego, metales finos, porcelanas, juego 3 pzas. cuero, metalero, alfombras, araña eléctrica francesa, buenos cuadros al óleo, gobelinos, biblioteca a cortina y escritorio N. A., caja de hierro, 1 dormitorio 3 cuerpos caoba y bronce, otro de roble citronier, colchones, dosel, cortinados, juego sala dorado, ... piano francés, mesa, columnas, vitrina dorada, bergeres dorada, bronces, fayance, jarrones, porcelanas, bibelot; antesala, ... baño completo, cocina, plantas, macetas, vestíbulo roble y cretona, y cuanto estará a la vista. Comisión 10 o|o. Seña a satisfacción. Visítese.

ESTA NOCHE, a las 8.30, sin base, Charcas 1555. 1p

H. V. Trabucco

JUDICIAL — ZAPATERIA y maquinarias, motores eléctricos alemanes, máq. de desformar "Progressiva", máq. de pasar lisa, máq. de rebajar contrafuertes y hacer vira, máq. de desvirar lisa, máq. de desvirar tacos, descarne, planchado, telas, forros, botones, hebillas, poleas, correas, trasmisiones, báscula de 500 kilos completa, herramientas, una partida de calzados, cueros, etc. etc.

EL DOMINGO 29 de junio a las 2 p. m. en el local Independencia 1499, esq. Sáenz Peña. Orden de venta del señor juez doctor A. Estrada, secretaría doctor Curutchet, en la convocatoria de acreedores de don Carmelo Carbonaro. Datos: Lavalle 1824, esq. Callao. U. Telef. 3201, Libertad.—H. V. Trabucco. j26

REMATE QUINTIN ALFONSIN

CALLE SARMIENTO 1646

HOY, de TODOS NEGOCIOS armazones, estanterías, mostradores, sillas, mesas, espejos, fideeras, heladeras, vitrinas, canceles, escritorios, fiambreras, cortadoras, registradoras, estaños, balanzas, billares, cocinas, paneras, cajas, tabiques, etc. confiterías, bar, almacén, panadería, farmacia, restaurant, tienda, zapatería. — Alfonsín. 1p

Luis B. Berutti

LIBRERIA, PAPELERIA Y juguetería, Guatemala 5075, casi esq. Oro, remataré sin base.

EL SABADO 28 de junio a la 1.30 p. m. Recomiendo visiten con anterioridad el negocio; las mercaderías son todas nobles. Surtido completo en artículos y útiles para colegiales. Los armazones son todos de cedro macizo y con muy poco uso. Más datos a mi escritorio, Montevideo 570. U. T. 6984 Libertad.—Berutti. v29

R. y Vera y Cía.

HOY - Muebles

A LAS 2 1|2 p. m. DESALOjo de los muebles, por cobro de pesos, orden del doctor Berreta. Venta sin base, Bmé. Mitre 1920. Comedor, sillas, juego Rothschild, juego mesa, id cristal, metales, perchas, paragüero, heladera, reloj, arañas eléctricas, ricos cuadros óleo, jarrones, macetas, columnas, dormitorio roble, colchón lana, cómoda con motivos, guardarropa, silla, araña, cuadros, columna, otro dormitorio caoba, dosel, muchos muebles de escritorio, biblioteca, juego 3 piezas cuero, cuadros, araña, caja hierro, tintero, etc., etc., planos, juegos sala, silla fantasía, mesa centro, columna dorada, arañas eléctricas, cuadros óleo varios, mueblecito, juego vestíbulo, porcha muchos objetos. 1p

E. Méndez

ALMACEN, HOY REMATAré, calle Alsina 3202, a la 1 p. m., gran surtido en aceites, bacalao, arroz, yerba, azúcar, velas, kerosene, fideos y otras muchas mercaderías, armazón, mostradores, balanza y útiles. 1p

JUAN SOLARI

ALMACEN, Calle DEFENSA 1291, remataré.

EL SABADO 28 de junio, a la 1.30 p. m., todas las existencias de esta casa. Sin base, a liquidar por orden de su dueño. Se aceptan ofertas por los armazones antes del remate. Más datos a mi escritorio, Moreno 2200 y Paseo 312, ambos teléfonos. — Juan Solari. v27

Angel Albini y Cía.

HOY — INSTALACIONES y útiles para café, bar, almacén, lecherías, librerías, etc., etc. Vitrinas niqueladas, mostradores, estaño, sillas, mesas, etc., a las 2 p. m., B. Mitre 2269. v28

Jaime Bergés

GRAN ALMACEN CENTRAL remataré

El DOMINGO 29 y LUNES 30. Armazones, mostrador estaño, fiambrera niquelada, cortadora fiambres, balanza Dayton y de platos, báscula, caja de hierro, etc., conservas, vinos Oporto, Jerez, Champagne, Borgoña, del Rhin, licores finos, etc. Cangallo 1164, U. T. 636 Libertad. Mañana amplios detalles o a mis oficinas. — J. Bergés. 1p

VIDAL & Cía.

PERU 162 — U. Telef. 2487, Avda.

EL MAS IMPORTANTE REMATE DEL AÑO

MAÑANA

A LA 1 P. M.

En nuestro deposito Lima 140 venderemos al mejor postor, por cuenta y orden de la Compañia General de Ferrocarriles en la Provincia de Buenos Aires.

50.000 POSTES Y MEDIOS POSTES (DE QUEBRACHO COLORADO)

en lotes aproximadamente de 200 con opción.

1.000 rollos alambre

de acero ovalado número 16 14 de alta resistencia, por cuenta y orden de una casa introductora.

50.000 varillas y varillones

de curupay negro PARAGUAYO

Por cuenta de una importante casa de esta plaza.

Comisión 10 o|o. — Seña 20 o|o

J. R. MARTINEZ

HOY a las 4 y a las 9 p.m.

CONTINUA EL REMATE DE

ALFOMBRAS

SMYRNA CARPETS

146 - FLORIDA - 146

EN LOS ALTOS DEL SALON L'AIGLON